

Sommaire

AFCHAIN Georges Lucien	8
AFCHAIN Jack Adolphe Marius	8
ANDRÉ Charles Frédéric Anthème.....	8
ANNIE Dite Indy	9
ANTNABOUE	9
ARAWA EURISOUKÉ Marguerite	10
AUBÉ Auguste Pierre Ernest.....	10
AUBÉ Eugène	11
AUDIAT Emilie	11
BALMANN Blanche.....	11
BALMANN Julia Edridge.....	11
BARBIER Adolphine Marie Dite Guilloneau	11
BEAUDOIN Marie	12
BEGAUD Théodore Charles Lucien.....	12
BERGEN Edouard	12
BERGEN Georges	13
BERGEN Georges	13
BERGEN Joseph	13
BERGEN Marie Adélaïde	13
BLANCHER Albert	14
BLANDIN Edouard.....	14
BLANDIN Emelie	14
BLANDIN Louis	14
BLOC Aurore Edith Séverine.....	15
BLOC Maurice Charles	15
BLOC René Francois Paul Marie	16
BONGUET Berthe.....	16
BONGUET Maurice.....	16
BOTTARI Henriette.....	17
BOTTARI Marie Jeanne.....	17
BOTTARI Marie Louise Antoinette	17
BOTTARI Noel.....	17
BOUTEILLER Alexandre Jules	18
BOUTEILLER Gustave Martin	18
BOUTEILLER Mireille Marie Thérèse.....	18
BOUTHAX Antoine Georges Charles.....	19
BOUTHAX Eugène Gustave	19
BOUTHAX Louise Julia Léonie.....	19
BOUYAT BOUYÉ Femme Indigène	19
BOUYÉ Jeanne Marie Clémence	21
BURCK Robert.....	21
CAZEAU Théodore Armicida	22
CHAMPMOREAU Dominique Léon	22
CHAMPMOREAU Guy.....	23
CHAPEAU Blanche Lucia	23
CHAPON Louis Dit Pierre.....	23
CHÂTEAU Hippolyte	23
CHATELAIN Chantal	23

Etat des personnes étant Nées où Mariées où décédées où concessionnaires
à Ponérihouen

CHATELAIN Maryse	24
CHIQUET Ernest Charles	24
CHOQUE Marie Alice Liska	24
CHOUQUET Félicité.....	26
CHRISTOPHE Jean Georges	26
CHRISTOPHE Jules Louis.....	26
CLAIN Marie Alphoncine.....	27
CLAUDEL Lucette.....	29
CLAVEL André	29
CLAVEL Antonin	29
CLAVEL Charles Joseph.....	30
CLAVEL Denise Gabrielle Dite Nizou	31
CLAVEL Gaston Jean	31
CLAVEL Jean	31
CLAVEL Joseph.....	33
CLAVEL Julien Joseph.....	35
CLAVEL Lina	35
CLAVEL Lina	35
CLAVEL Lucie Jeanne	36
CLAVEL Paul	36
CLEMEN Florentine Fanny.....	37
CLEMEN Jacques Edouard	37
COURTOT Alexandre Louis	37
CRAMALLAC Eugène Dit Vidal Jeppo.....	38
DAKETA dit EGUELMY Auguste.....	38
DELRIEU Georges	39
DEU Justin Jules Etienne Gabriel	39
DEU Mireille Marguerite Armande.....	40
DEVAUX Antoine	40
DEVAUX Marguerite.....	41
DEVILLERS Adrien Albert Philippe.....	41
DEVILLERS Alice Georgette	41
DEVILLERS Armand Albert Anatole	41
DEVILLERS Armand Jules César.....	42
DEVILLERS Edith Denise Mireille.....	44
DEVILLERS Félicien Augustin Armand	44
DEVILLERS Florent Aurélien Augustin	44
DEVILLERS Irène.....	44
DEVILLERS Léon Adrien.....	45
DEVILLERS Léopold Octave Léon	45
DEVILLERS Louis Eugène Robert Dit Robert	45
DEVILLERS Louis Joseph Régis	46
DEVILLERS Lucienne Liska Alphonsine.....	46
DEVILLERS Madeleine Jeanne Alice.....	47
DEVILLERS Marguerite Eva.....	47
DEVILLERS Marie Alice	48
DEVILLERS Maurice Gabriel Jules	48
DEVILLERS Suzanne Marie Joséphine.....	49
DEVILLERS Sylvain Charles Léon	49
DIJOU Georges René	49
DOUYÈRE Alfred Julien	50

Etat des personnes étant Nées où Mariées où décédées où concessionnaires
à Ponérihouen

DOUYÈRE Auguste	50
DOUYÈRE Augustin.....	51
DOUYÈRE Augustin Marie.....	52
DOUYÈRE Charles.....	52
DOUYÈRE Charles Alexandre Dit Boulot.....	52
DOUYÈRE Charline Jeanne Eugénie	53
DOUYÈRE Clement.....	53
DOUYÈRE Delphine Florence.....	53
DOUYÈRE Denise Clémence.....	54
DOUYÈRE Desiré Etienne.....	55
DOUYÈRE Frederic Albert.....	55
DOUYÈRE Gabriel Xavier	55
DOUYÈRE Henriette Marie Claire.....	57
DOUYÈRE Joseph François	57
DOUYÈRE Jules Raoul.....	59
DOUYÈRE Julie.....	60
DOUYÈRE Julienne.....	61
DOUYÈRE Lelia	61
DOUYÈRE Léontine Marie Antoinette	62
DOUYÈRE Louise.....	62
DOUYÈRE Louise Virginie Valérie	62
DOUYÈRE Marie ; Lucie	63
DOUYÈRE Olympe Auguste	63
DOUYÈRE Philippe Valentin.....	64
DOUYÈRE Simone Aimée Marthe.....	66
DOUYÈRE Yvon Térance Olivier	66
DUBOIS Jules Louis.....	67
DUBOIS Jules Louis Emmanuel.....	67
DUBOIS Paul Felix.....	67
EGUELMY Marie	67
FABRE Régis Charles	68
FANNY Femme Indigène	69
FAVIER Jean Marie.....	70
FERRY Alphonse Marie	70
FERRY Edouard	70
FERRY Georges	70
FERRY Georges Valentin	71
FERRY Marthe Berthe Alice	71
FOLTZ Marie Lélina	72
GIRARD Rose Augustine.....	72
GORENDIAWE Marie	74
GOUGEUIL Aimé Alphonse.....	75
GOUJON Charles Alphonse Eugène	75
GOUJON Jean Edouard	76
GUICHARD Charles Albert	77
GUILLEMARD Alfred Marie	77
GUILLEMARD Céleste Thérèse	78
GUILLEMARD Charles	79
GUILLEMARD Emile Louis	79
GUILLEMARD Georges Maurice.....	79
GUILLEMARD Gustave Emile	79

Etat des personnes étant Nées où Mariées où décédées où concessionnaires
à Ponérihouen

GUILLEMARD Jeanne Emilie	80
GUILLEMARD Jules	80
GUILLEMARD Léontine	80
GUILLEMARD Lucie Alphonsine	81
GUILLEMARD Madeleine	81
GUILLEMARD Marie	81
GUILLEMARD Marie	82
GUILLEMARD Marthe	82
GUILLEMARD Mireille Georgette Alexandrine	82
HILAIRE Régis	82
HILY Yves	82
HUGEAUD Berthe Emilienne	83
HUGEAUD Blanche Antoinette	83
HUGUES Marie	83
INDI	84
JACOBÉ de HAUT de SIGY André	84
JACOBÉ de HAUT de SIGY Guy Clément Marie	84
JACQUET Cécile Marguerite	84
JACQUET Charles Claude Alphonse	85
JACQUET Eugène Charles	85
JACQUET Julien Alexandre	85
JAMMES Hector Joseph Dominique	85
KABAR Azélie Julie	87
KABAR Charles	87
KABAR Eugénie Etienne	88
KABAR Henri	88
KABAR Louis Noel	88
KABAR Noel	89
KABAR Paul Francois Dit Josepj	89
KABAR Pierre Nicolas	90
KABAR Victor Alphonse	91
KABAR Victor Edouard Paul	91
KATIVINECA Désiré Augustin	91
KATIVINECA Gilberte Marie	92
KATIVINÉCA Philippe Auguste	92
LACARIAT Blanche Marie Eugénie	93
LACARIAT Léonard Jules	93
LACROIX Raymond Henri Edouard	93
LALLUT Jean Gustave Germain	93
LALLUT Lucien	94
LALLUT Maurice	94
LATOUCHE Alphonse Séraphin	94
LEBALLEUR Charles Adolphe	94
LECAILLE Clémence	95
LECAILLE Emilie	95
LECAILLE Francois Alexandre	95
LECAILLE Francois Louis Emile	95
LECAILLE Henri	96
LECAILLE Jean-Marie Emile	96
LECAILLE Julia	97
LECAILLE Louise	97

Etat des personnes étant Nées où Mariées où décédées où concessionnaires
à Ponérihouen

LECAILLE Lucien.....	97
LECAILLE Maria.....	97
LECAILLE Marie.....	97
LECAILLE Marie.....	97
LECAILLE Rose Emélie.....	99
LECAILLE Théophile Francois Emile.....	99
LECREN Marie Clémence.....	99
LEPAGE Charles Prudent.....	101
LEROI Marthe Charlotte.....	101
LEROI Philippe Joseph Clément.....	102
LETOCART André Eugène Léon.....	102
LEVEQUE Adèle Marie Victorine.....	103
LONGUEFOSSE Henri.....	103
LONGUEFOSSE Raymond Charles.....	103
MACCAM Dick Thomas.....	104
MARGA Alexandre.....	105
MARHADOUR Charles.....	105
MAZELLE Léon.....	105
MAZELLE Thérèse Virginie Louise.....	105
MAZURIER Camille.....	105
MELETON Louis Philippe Jean Marie.....	106
MERLO Elisca Marie.....	106
MERLO Elise Juliana.....	108
MERLO Julicia Antoinette.....	108
MERLO Louis Cesar.....	108
MERLO Louise Éléonore.....	110
MEUNIER Eugénie.....	110
MICHEL Pierre.....	111
MONIN Edmond.....	111
MOUTOUSSAMY Adrien.....	112
NIAMISERE Louise Henriette.....	112
NICOLEAU Eugénie.....	113
NOBLOT Emilie.....	113
NOBLOT Félix Dit Alexandre.....	114
OBRYS Albert Louis.....	114
OBRYS Germaine.....	115
OBRYS Léonie Louise.....	116
OUENGUEY Isabelle.....	116
OUTÉ Indigène.....	117
OUTHEY Berthe Joséphine Jeanne.....	117
OUTHEY Louis.....	118
OVIDE Amélie Charline Marie.....	119
PAOUÉ Femme Indigène.....	120
PARAGE Hélène Jeanne.....	120
PARIZOT Eugénie Félicie.....	120
PECCARD Adolphe Antoine Désiré.....	121
PECCARD Adolphe Étienne.....	121
PECCARD Augustine.....	123
PECCARD Blanche Aimée Lisbette.....	124
PECCARD Elisa Valérie.....	124
PECCARD Marie Julie Lucie.....	124

Etat des personnes étant Nées où Mariées où décédées où concessionnaires
à Ponérihouen

PECCARD Simon Antoine.....	126
PECCARD Virginie.....	126
PERALDI Bernardin.....	127
PERALDI Simon Pierre	128
PERRONET Maurice Louis.....	128
PERRONNET Madeleine.....	128
PERRONNET Maurice Louis.....	128
PERROT Joseph Jules	129
PEZRON Eugénie.....	129
PEZRON Jeanne Julia	129
PEZRON Marie.....	130
PEZRON Paul Charles Auguste	130
PEZRON Pauline.....	131
PEZRON Yves Marie	132
PIERRON Albert Eugène	133
PIERRON Albert Max	134
PIERRON Aline Albertine	134
PIERRON Edouard Maurice	135
PIERRON Georges Albert	135
PIERRON Marcelle Fernande Henriette.....	135
PIERRON Noel.....	135
PIERRON René.....	136
PIERSON Berthe.....	136
PINGAT Jean Baptise Ernest	136
PINGAT Jean Baptiste Ernest	137
PISTON Jean Baptiste.....	137
PLOT Amélie Joséphine.....	137
PLOT Joseph	137
POUIA	137
PRÉVOT Edouard Raymond	139
RAGREY Marie	139
RAGREY Pauline.....	141
REY Emile Charles Eugene	141
REY Florentin Jules	141
REYNAUD Louis Dit CHARBONNIER	142
ROBELIN Andre.....	142
ROCHELEUX Thérèse Victorine.....	142
ROIRE Lucienne Micheline Dite Mimi	142
ROSSARD Hélène	143
ROSSARD Jean Baptiste.....	144
ROSSARD Jeanne Elisa Julia.....	146
ROSSARD Joséphine Cécile	147
ROSSARD Louise Augustine	147
ROSSARD Théodore Adolphe Hyacinthe Dit Loulou	148
ROSSARD Valérie.....	149
ROSSARD Victorine	150
ROUX Edouard	150
ROUX Hyppolite	150
SALAUN Benoit.....	151
SALAUN François.....	151
SALAUN Louis.....	151

Etat des personnes étant Nées où Mariées où décédées où concessionnaires
à Ponérihouen

SALAUN Michel Victor.....	151
SALAUN Paul Jean Marie	152
SAUTRON Eugénie Blanche.....	152
SAUTRON Ginette.....	153
SAUTRON Justine	153
SAUTRON Marcelle Gabrielle	153
SAUTRON Mérence Marie Louise	154
SAUTRON Odette	155
SAYÉ Marie.....	156
SCHMID Adolphus	156
SCHMID Albert.....	157
SCHMID Cléopatra Dite Cléopatre.....	157
SCHMID Hans ; Frédéric	158
SCHMID Lina	159
SCHMID Mathilde Germaine.....	160
SCHMIDT Cléopatra Cassandra.....	160
SCHMIDT Hermann.....	160
SCHMIDT Sophie	161
SOENNE Albert Louis	161
SONG André Philippe.....	161
STRIEFF Michel Octave.....	161
STRIEFF Octave Michel.....	162
TAGLIAFERO Marie Louise	163
TAGLIAFERO Octave.....	164
THIBAUT de CHANVALON Charles Francois.....	164
THIBAUT de CHANVALON Charlotte Elilia	165
THIERRY Eugénie Valentine.....	165
THONON Francois.....	167
THONON Henri Eugène	167
THONON Madeleine Marie.....	168
THONON Marcel	168
THONON Paul Léon	168
TIARÉ Virginie	169
TOJIB Tarsinah ; Josette.....	169
TONAZZI Johannes Maria Dit Jean.....	170
TONAZZI Louis Victor Gustave	171
TONAZZI Marice Louis	171
TRAYNARD René Henri Edouard.....	171
UNGUY dite OUENGUEY Isabelle.....	171
VANGOU Marie.....	173
VIAUD Eugène	173
VIAUD Léontine.....	173
VIAUD Pierre	174
VIGNOLO Félix	175
VOLCY Maurice Albert.....	175
VOLEY Louise Alphonsine.....	175
VUILLAMIER Gustave Raoul	176
WOLLENWEBER Adolphe	176
WRIGHT Nancy.....	177
WRIGHT Sarah	177

Etat des personnes étant Nées où Mariées où décédées où concessionnaires
à Ponérihouen

A

1. AFCHAIN Georges Lucien,	
Fils de AFCHAIN Adolphe Ulysse, Colon Feillet Né le 17/03/1849 à Cambrai (59). Décédé en 1935 à Nouméa (98). et de CLAUDIN Eugénie Dite Nini, Polisseuse en bijoux Née en 1861 à Metz (57). Décédée en 1938 à Houaïlou (98). Il est né à Berkeley (Californie) le 30/10/1895. Décédé le 21/11/1973.	
Marié le 19/02/1921 à Ponérihouen (98), avec DEU Mireille Marguerite Armande - 76 - Elle voit le jour le 16/05/1901 à Nouméa (98). Décédée le 12/08/1991 à Nouméa (98).	
4 enfants sont nés de cette union :	
o AFCHAIN Jack Adolphe Marius - 2 -	
o AFCHAIN Willy Auguste Georges Né le 30/08/1925 à Houaïlou (98). Marié le 23/12/1950 avec SAUTRON Ginette - 307 -. Décédé en 2014 à Nouméa (98).	
o AFCHAIN Marc Armand Eugène Né le 30/08/1925 à Houaïlou (98). Uni avec SANTACROCE Germaine. Décédé en 2001 à Poindimié (98).	
o AFCHAIN Jacqueline Née en 1927. Unie avec LEE Lawrence.	

4 Enfants

- AFCHAIN Jack Adolphe Marius - 2 - (° 1924)
- AFCHAIN Willy Auguste Georges (° 1925 + 2014)
- AFCHAIN Marc Armand Eugène (° 1925 + 2001)
- AFCHAIN Jacqueline (° 1927)

2. AFCHAIN Jack Adolphe Marius,
Fils de AFCHAIN Georges Lucien - 1 - Né le 30/10/1895 à Berkeley (Californie). Décédé le 21/11/1973. et de DEU Mireille Marguerite Armande - 76 - Née le 16/05/1901 à Nouméa (98). Décédée le 12/08/1991 à Nouméa (98). Il naît le 23/08/1924 à Ponérihouen (98).

3. ANDRÉ Charles Frédéric Anthème ¹ ,
Professions : Tourneur - mécanicien. Il est né le 06/03/1872 à Mesnay (39). Décédé le 23/02/1933 à Ponérihouen (98).
Marié le 03/11/1906 à Nepoui (98), avec AMAT Alexandrine Berthe

Etat des personnes étant Nées où Mariées où décédées où concessionnaires
à Ponérihouen

Elle voit le jour à Bourail (98) le 19/04/1881.
Décédée le 22/03/1962 à Houaïlou (98).

1 enfant est né de cette union :

- o **ANDRÉ** Marcelle Adélaïde
Née le 03/10/1906 à Nepoui (98).
Mariée le 26/08/1939 à Dumbéa (98) avec **GAZENDEL** Gustave Francois Marie.
Décédée le 03/08/1973 à Nouméa (98).

¹ *Note Générale : Condamné le 25 avril 1894 à 10 ans de travaux forcés et à la dégradation militaire pour vol d'effets militaires - Embarqué le 22 octobre 1894 sur "La Calédonie"
Matricules 20421 - 11936 - 5369 - FR ANOM COL H583*

Enfant

- **ANDRÉ** Marcelle Adélaïde (° 1906 + 1973)

4. **ANNIE** Dite Indy,

Elle naît à Ponérihouen (98) en 1865.
Professions : Femme indigène.

Mariée le 17/08/1905 à Koumac (98), avec **DÉPLANQUE** Augustin
Il naît le 08/09/1860 à Arras (62).
Professions : Employé à la Mine.
Décédé le 04/10/1914 à Voh (98).

2 enfants sont nés de cette union :

- o **DÉPLANQUE** Victor
Né le 10/12/1883 à Voh (98).
Décédé le 10/12/1933 à Bouloupari (98).
- o **DÉPLANQUE** Charley
Né en 1896 à Voh (98).
Marié le 25/11/1916 à Voh (98) avec **MACCAM** Marie.
Décédé le 09/09/1933 à Bouloupari (98).

2 Enfants

- **DÉPLANQUE** Victor (° 1883 + 1933)
- **DÉPLANQUE** Charley (° 1896 + 1933)

5 Petits-enfants

- **DÉPLANQUE** Charles (° 1917 + 1972)
- **DÉPLANQUE** Alexis (° 1918 + 1940)
- **DÉPLANQUE** Marcel (° 1919 + 1965)
- **DÉPLANQUE** Paulette (° 1922 + 1978)
- **DÉPLANQUE** Jules (° 1931 + 1976)

5. **ANTNABOUE** ,

Elle voit le jour en 1866 à Ponérihouen (98).
Professions : Femme indigène.

Unie avec **BERGEN** Georges - 16 -

Etat des personnes étant Nées où Mariées où décédées où concessionnaires
à Ponérihouen

Il naît le 22/05/1845 à Treysa Hesse Land (Prusse).
Décédé le 15/07/1894 à Ponérihouen (98).
Professions : Journalier.

4 enfants sont nés de cette union :

- o **BERGEN** Marie Adélaïde - 19 -
- o **BERGEN** Georges - 17 -
- o **BERGEN** Edouard - 15 -
- o **BERGEN** Joseph - 18 -

4 Enfants

- BERGEN Marie Adélaïde - 19 - (° 1883)
- BERGEN Georges - 17 - (° 1885)
- BERGEN Edouard - 15 - (° 1887)
- BERGEN Joseph - 18 - (° 1890 + 1926)

6. **ARAWA EURISOUKÉ** Marguerite,

Elle naît à Ponérihouen (98) en 1866.
Décédée en 1892.

Unie avec **SALAUN** Michel
Il voit le jour le 22/11/1864 à Plomelin (29).
Décédé le 07/11/1931 à Nouméa (98).
Professions : Cultivateur.

5 enfants sont nés de cette union :

- o **SALAUN** Benoit - 301 -
- o **SALAUN** Paul Jean Marie - 305 -
- o **SALAUN** François - 302 -
- o **SALAUN** Michel Victor - 304 -
- o **SALAUN** Louis - 303 -

5 Enfants

- SALAUN Benoit - 301 - (° 1886 + 1942)
- SALAUN Paul Jean Marie - 305 - (° 1888 + 1958)
- SALAUN François - 302 - (° 1889 + 1920)
- SALAUN Michel Victor - 304 - (° 1891 + 1930)
- SALAUN Louis - 303 - (° 1892 + 1894)

Petit-enfant

- SALAUN Yves (° 1923 + 2009)

7. **AUBÉ** Auguste Pierre Ernest ¹,

Professions : Marchand de légumes.
Il est né le 03/05/1836 à Maromme (76).
Décédé le 16/11/1888 à Ponérihouen (98).

Marié le 12/09/1899 à Bourail (98), avec **MICHEL** Stéphanie Virginie Louise
Elle naît à Anneville (76) le 24/08/1829.

Etat des personnes étant Nées où Mariées où décédées où concessionnaires
à Ponérihouen

Professions : Couturière.

Uni avec **SAUVÉ** Françoise Véronique

Elle naît vers 1840 .

Décédée le 12/06/1879 à Déville-lès-Rouen (76).

¹ *Note Générale : Condamné le 1 mars 1877 à 7 ans de travaux forcés et 10 ans de surveillance pour vols qualifiés - Matricules 9383 - 4248 - 2172 FR ANOM COL H 112 - Embarqué sur la "Loire" le 22 avril 1877*

8. **AUBÉ** Eugène,

Fils de **AUBÉ** Narcisse Appolinaire

Né en 1847.

et de **GADO** , Femme indigène

Née à Houailou (98).

Il naît le 07/03/1885 à Ponérihouen (98).

9. **AUDIAT** Emilie,

Fille de **AUDIAT** François, Mineur

Né en 1834 à France.

Décédé le 02/06/1901 à Poindimié (98).

et de **MAÏNO** , Femme indigène

Née en 1848 à Tribu de Mou.

Elle voit le jour à Ponérihouen (98) le 02/03/1875.

Décédée le 30/11/1893 à Ponérihouen (98).

B

10. **BALMANN** Blanche,

Fille de **BALMANN** Maurice

Né le 05/10/1848 à Saint-Joseph (974).

Décédé le 22/08/1917 à Broken Hill (Australie).

et de **THIERRY** Marie Eugénie

Née le 09/04/1861 à Rethondes (60).

Décédée le 07/04/1941 à New Lambton (Australie).

Elle naît le 02/09/1880 à Ponérihouen (98).

Décédée le 22/05/1882 à Ponérihouen (98).

11. **BALMANN** Julia Edridge,

Fille de **BALMANN** Maurice

Né le 05/10/1848 à Saint-Joseph (974).

Décédé le 22/08/1917 à Broken Hill (Australie).

et de **THIERRY** Marie Eugénie

Née le 09/04/1861 à Rethondes (60).

Décédée le 07/04/1941 à New Lambton (Australie).

Elle naît en 1878 à Ponérihouen (98).

Décédée le 21/08/1974 à Broken Hill (Australie).

12. **BARBIER** Adolphine Marie Dite Guilloneau,

Etat des personnes étant Nées où Mariées où décédées où concessionnaires
à Ponérihouen

Mariée le 11/03/1930 à Ponérihouen (98), avec **DEVILLERS** Adrien Albert Philippe - 79 -
Il naît le 30/10/1907 à Ponérihouen (98).

13. **BEAUDOIN** Marie,

Fille de **BEAUDOIN** Francois Ferdinand, Marechal ferrant
Né le 14/05/1843 à La Falaise (14).
Décédé le 19/04/1903 à Ile Nou (98), Ile Nou.
et de **GORENDIAWE** Marie - 140 -, Femme indigène
Née en 1845 à Ponérihouen (98).
Elle voit le jour à Moindou (98) le 04/09/1872.
Décédée le 16/02/1955 à Nouméa (98).

Mariée le 22/12/1890 à Ponérihouen (98), avec **FERRY** Georges - 135 -
Il est né à Laon (02) le 09/02/1860.
Professions : Boucher.
Décédé en 1919.

3 enfants sont nés de cette union :

o **FERRY** Alphonse Marie - 133 -

o **FERRY** Edouard - 134 -

o **FERRY** Marthe Berthe Alice - 137 -

3 Enfants

- **FERRY** Alphonse Marie - 133 - (° 1891)
- **FERRY** Edouard - 134 - (° 1893 + 1947)
- **FERRY** Marthe Berthe Alice - 137 - (° 1895 + 1959)

4 Petits-enfants

- le van N'GON Henriette Marie Georgette (° 1915 + 1996)
- le van N'GON Antoinette (° 1917 + 1990)
- le van N'GON Georges Edmond Lingon (° 1918 + 1988)
- le van N'GON Marcelle Francine (° 1921 + 1980)

14. **BEGAUD** Théodore Charles Lucien,

Fils de **BEGAUD** Joseph, Employé au service des douanes
Né le 13/12/1867 à Chonicy.
Décédé le 18/12/1928 à Nouméa (98).
et de **SAUTRON** Marie Berthe Cléore
Née le 21/05/1867 à Salaisie Réunion.
Décédée le 12/06/1954 à Nouméa (98).
Il est né le 08/11/1892 à Ponérihouen (98).
Décédé à Nouméa (98).

15. **BERGEN** Edouard,

Fils de **BERGEN** Georges - 16 -, Journalier
Né le 22/05/1845 à Treysa Hesse Land (Prusse).
Décédé le 15/07/1894 à Ponérihouen (98).
et de **ANTNABOUE** - 5 -, Femme indigène
Née en 1866 à Ponérihouen (98).
Il naît à Ponérihouen (98) le 28/12/1887.

Etat des personnes étant Nées où Mariées où décédées où concessionnaires
à Ponérihouen

16. BERGEN Georges ¹ ,
Il naît à Treysa Hesse Land (Prusse) le 22/05/1845. Décédé le 15/07/1894 à Ponérihouen (98). Professions : Journalier.
Uni avec ANTNABOUE - 5 - Elle voit le jour en 1866 à Ponérihouen (98). Professions : Femme indigène.
4 enfants sont nés de cette union :
o BERGEN Marie Adélaïde - 19 -
o BERGEN Georges - 17 -
o BERGEN Edouard - 15 -
o BERGEN Joseph - 18 -
¹ Note Générale : Condamné au bagne de Nouvelle Calédonie en 1869 Embarqué sur le Rhin le 31 janvier 1872 Matricule 3368 / 825 / 369

4 Enfants

- BERGEN Marie Adélaïde - 19 - (° 1883)
- BERGEN Georges - 17 - (° 1885)
- BERGEN Edouard - 15 - (° 1887)
- BERGEN Joseph - 18 - (° 1890 + 1926)

17. **BERGEN** Georges,

Fils de **BERGEN** Georges - 16 -, Journalier
Né le 22/05/1845 à Treysa Hesse Land (Prusse).
Décédé le 15/07/1894 à Ponérihouen (98).
et de **ANTNABOUE** - 5 -, Femme indigène
Née en 1866 à Ponérihouen (98).
Il est né le 20/06/1885 à Ponérihouen (98).

18. **BERGEN** Joseph,

Fils de **BERGEN** Georges - 16 -, Journalier
Né le 22/05/1845 à Treysa Hesse Land (Prusse).
Décédé le 15/07/1894 à Ponérihouen (98).
et de **ANTNABOUE** - 5 -, Femme indigène
Née en 1866 à Ponérihouen (98).
Il voit le jour le 28/03/1890 à Ponérihouen (98).
Décédé le 18/07/1926 à Poum (98).

19. **BERGEN** Marie Adélaïde,

Fille de **BERGEN** Georges - 16 -, Journalier
Né le 22/05/1845 à Treysa Hesse Land (Prusse).
Décédé le 15/07/1894 à Ponérihouen (98).
et de **ANTNABOUE** - 5 -, Femme indigène
Née en 1866 à Ponérihouen (98).
Elle est née le 23/12/1883 à Ponérihouen (98).

Etat des personnes étant Nées où Mariées où décédées où concessionnaires
à Ponérihouen

20. BLANCHER Albert,
Il est né à Molles (03) le 20/12/1877. Décédé en 1945 à Ponérihouen (98).
Marié à Ponérihouen (98), avec LEROI Marthe Charlotte - 210 - Elle naît à Ponérihouen (98) le 30/09/1895. Décédée le 25/01/1937 à Ponérihouen (98).
1 enfant est né de cette union :
o BLNCHER Alberte Mariette Née en 1914. Unie avec POULET Edmond Joseph Trivulce. Décédée en 10/2014 à Nouméa (98).

Enfant
- BLNCHER Alberte Mariette (° 1914 + 2014)
Petit-enfant
- POULET Ajax

21. BLANDIN Edouard,
Fils de BLANDIN François, meunier Né le 01/07/1838 à Avregny (74). Décédé le 29/09/1908 à Houailou (98). et de SIO Julie, Femme indigène Née à Houailou (98). Il est né le 25/09/1884 à Ponérihouen (98). Décédé le 07/02/1946 à Nouméa (98).
Marié le 05/02/1916 à Nouméa (98), avec COLETTE Viviane Annette Elle est née en 1890 .
Marié le 02/02/1921 à La Foa (98), avec GOISAVOST Léonie Elle voit le jour à La Foa (98) le 06/06/1899. Décédée le 22/07/1970 à Nouméa (98).

22. BLANDIN Emelie ¹ ,
Fille de BLANDIN François, meunier Né le 01/07/1838 à Avregny (74). Décédé le 29/09/1908 à Houailou (98). et de SIO Julie, Femme indigène Née à Houailou (98). Elle naît à Ponérihouen (98) le 18/11/1888.
¹ Note Générale : Boursière à l'internat de filles de Fonwhary en 1898

23. BLANDIN Louis,

Etat des personnes étant Nées où Mariées où décédées où concessionnaires
à Ponérihouen

Fils de **BLANDIN** François, meunier
Né le 01/07/1838 à Avregny (74).
Décédé le 29/09/1908 à Houailou (98).
et de **SIO** Julie, Femme indigène
Née à Houailou (98).
Il naît le 21/07/1886 à Ponérihouen (98).

24. **BLOC** Aurore Edith Séverine,

Fille de **BLOC** Elie Adrien Paul Dit Paul
Né le 28/06/1883 à Montpellier (34).
Décédé le 11/01/1970 à Sydney - Australie.
et de **MARLIER** Lucie Rose
Née le 16/06/1887 à Paris (75).
Décédée le 22/02/1954 à Nouméa (98).
Elle naît à Ponérihouen (98) le 10/04/1916.
Décédée le 31/03/1983 à Paris (75).

Unie avec **TODEROPEL**

Mariée le 06/07/1936 à Mont-Dore (63), Plum, avec **FEDERSPIEL** Pierre Emile
Il est né en 1917.
Décédé en 1961.

25. **BLOC** Maurice Charles,

Fils de **BLOC** Charles François Joseph, Propriétaire Colon Feuillet
Né le 12/06/1878 à Montpellier (34).
Décédé le 30/08/1954 à Cannes (06).
et de **LÉONI** Carolina Sophia
Née le 28/09/1885 à Nouméa (98).
Décédée le 15/05/1934 à Mandelieu (06).
Il est né le 24/08/1905 à Ponérihouen (98).
Décédé le 31/07/1992 à Nouméa (98).

Marié le 17/10/1936 à Nouméa (98), avec **MARTIN** Suzanne Blanche Amélie
Elle voit le jour en 1912.

1 enfant est né de cette union :

o **BLOC** Raymond
Marié en 10/1979 avec **TOURNIER** Bernadette.

Enfant

- BLOC Raymond

2 Petits-enfants

- BLOC Stéphanie
- BLOC Amélie

Arrière-petit-enfant

- LACROSE Cassandre

Etat des personnes étant Nées où Mariées où décédées où concessionnaires
à Ponérihouen

26. **BLOC René Francois Paul Marie,**

Fils de **BLOC Charles Francois Joseph**, Propriétaire Colon Feuillet

Né le 12/06/1878 à Montpellier (34).

Décédé le 30/08/1954 à Cannes (06).

et de **LÉONI Carolina Sophia**

Née le 28/09/1885 à Nouméa (98).

Décédée le 15/05/1934 à Mandelieu (06).

Il naît à Ponérihouen (98) le 21/11/1907.

Décédé le 04/02/1990 à Nouméa (98).

Uni avec **GUÉPY Paule Jeanne Eugénie**

Elle voit le jour le 23/06/1901 à La Foa (98).

Décédée en 1943.

Marié le 09/12/1950 à Nouméa (98), avec **KABAR Paule Camille**

Elle est née en 1925 .

Décédée en 2014.

27. **BONGUET Berthe,**

Fille de **BONGUET Maurice - 28 -**, Charpentier de marine

Né le 21/09/1857 à Waltenheim-sur-Zorn (67).

et de **HUGUES Marie - 164 -**, Femme indigène

Née en 1870 à Houaïlou (98).

Elle voit le jour à Ponérihouen (98) le 08/04/1888.

1 enfant est né de père non dénommé :

o **BONGUET Marcelle**

Née le 13/04/1904 à Houaïlou (98).

Enfant

- BONGUET Marcelle (° 1904)

28. **BONGUET Maurice ¹,**

Il est né à Waltenheim-sur-Zorn (67) le 21/09/1857.

Professions : Charpentier de marine.

Marié le 04/08/1887 à Ponérihouen (98), avec **HUGUES Marie - 164 -**

Elle est née en 1870 à Houaïlou (98).

Professions : Femme indigène.

2 enfants sont nés de cette union :

o **BONGUET Emilie**

Née le 20/02/1886 à Houaïlou (98).

Mariée le 28/03/1917 à La Foa (98) avec **GAUDRON Alphonse.**

o **BONGUET Berthe - 27 -**

¹ Note Générale : Condamné au bague de Nouvelle Calédonie en 1874 - Embarqué sur "Le Var" le 1 mars 1875 et arrivé à Nouméa le 23 juillet 1875 - Matricule n° 7225

Etat des personnes étant Nées où Mariées où décédées où concessionnaires
à Ponérihouen

2 Enfants

- BONGUET Emilie (° 1886)
- BONGUET Berthe - 27 - (° 1888)

Petit-enfant

- BONGUET Marcelle (° 1904)

29. **BOTTARI** Henriette,

Fille de **BOTTARI** Pierre, Commerçant
Né le 26/06/1834 à Bastia (2B).
Décédé le 21/06/1901 à Nouméa (98).
et de **ARIGUINO** , Femme indigène
Née en 1854 à Canala (98).
Elle voit le jour le 01/04/1879 à Ponérihouen (98).

1 enfant est né de père non dénommé :

o **BOTTARI** marie Louise Antoinette - 31 -

Enfant

- **BOTTARI** marie Louise Antoinette - 31 - (° 1896)

30. **BOTTARI** Marie Jeanne,

Fille de **BOTTARI** Pierre, Commerçant
Né le 26/06/1834 à Bastia (2B).
Décédé le 21/06/1901 à Nouméa (98).
et de **ARIGUINO** , Femme indigène
Née en 1854 à Canala (98).
Elle est née le 15/06/1883 à Ponérihouen (98).

Mariée le 30/10/1905 à Nouméa (98), avec **BADIN** Gaston Pierre
Il voit le jour à Rennes (35) le 27/01/1860.
Professions : employé de commerce.

31. **BOTTARI** marie Louise Antoinette,

Fille de **BOTTARI** Henriette - 29 -
Née le 01/04/1879 à Ponérihouen (98).
Elle naît à Ponérihouen (98) le 07/05/1896.

32. **BOTTARI** Noel ¹,

Fils de **BOTTARI** Pierre, Commerçant
Né le 26/06/1834 à Bastia (2B).
Décédé le 21/06/1901 à Nouméa (98).
et de **ARIGUINO** , Femme indigène
Née en 1854 à Canala (98).
Il est né le 25/12/1880 à Ponérihouen (98).
Décédé le 12/04/1903 à Nouméa (98).

Etat des personnes étant Nées où Mariées où décédées où concessionnaires
à Ponérihouen

¹ Note Générale : Disparu en mer lors d'un voyage entre les Nouvelles Hébrides et la Nouvelle Calédonie à bord du "Marie Henry"

33. **BOUTEILLER Alexandre Jules,**

Fils de **BOUTEILLER Auguste Venant Scipion**

Né le 07/08/1873 à Canala (98).

Décédé le 18/10/1937 à Nouméa (98).

et de **VRAY Marguerite Marie**

Née le 13/03/1876 à Canala (98).

Décédée le 22/09/1958 à Canala (98).

Il naît le 21/05/1903 à Canala (98).

Décédé le 24/03/1955 à Nouméa (98).

Marié le 27/01/1930 à Ponérihouen (98), avec **DOUYÈRE Simone Aimée Marthe - 124 -**

Elle naît à Ponérihouen (98) le 22/05/1912.

Décédée le 30/03/1989 à Nouméa (98).

1 enfant est né de cette union :

o **BOUTEILLER Mireille Marie Thérèse - 35 -**

Enfant

- BOUTEILLER Mireille Marie Thérèse - 35 - (° 1940 + 2003)

34. **BOUTEILLER Gustave Martin,**

Fils de **BOUTEILLER Auguste Venant Scipion**

Né le 07/08/1873 à Canala (98).

Décédé le 18/10/1937 à Nouméa (98).

et de **VRAY Marguerite Marie**

Née le 13/03/1876 à Canala (98).

Décédée le 22/09/1958 à Canala (98).

Il naît à Houaïlou (98) le 20/04/1900.

Décédé le 02/11/1983 à Nouméa (98).

Marié le 23/09/1933 à Ponérihouen (98), avec **SAUTRON Odette - 311 -**

Elle voit le jour le 27/06/1916.

Décédée le 09/11/2004.

35. **BOUTEILLER Mireille Marie Thérèse,**

Fille de **BOUTEILLER Alexandre Jules - 33 -**

Né le 21/05/1903 à Canala (98).

Décédé le 24/03/1955 à Nouméa (98).

et de **DOUYÈRE Simone Aimée Marthe - 124 -**

Née le 22/05/1912 à Ponérihouen (98).

Décédée le 30/03/1989 à Nouméa (98).

Elle naît le 16/01/1940 à Ponérihouen (98).

Décédée le 30/06/2003 à Nouméa (98).



Etat des personnes étant Nées où Mariées où décédées où concessionnaires
à Ponérihouen

36. BOUTHAUX Antoine Georges Charles, Fils de BOUTHAUX Eugène Gustave - 37 - Né le 07/12/1857 à Doubs (25). Décédé le 30/04/1918 à Nouméa (98). et de PEZRON Marie - 263 - Née le 11/01/1874 à Ponérihouen (98). Il naît le 10/06/1899 à Ponérihouen (98). Décédé le 12/10/1950 à Nouméa (98).
Marié le 19/11/1927 à Nouméa (98), avec PERALDI Isabelle Pauline Adrienne Elle est née le 20/03/1902 à Nouméa (98). Décédée le 02/08/1946 à Nouméa (98).

37. BOUTHAUX Eugène Gustave, Il voit le jour le 07/12/1857 à Doubs (25). Décédé le 30/04/1918 à Nouméa (98).
Marié le 21/09/1895 à Ponérihouen (98), avec PEZRON Marie - 263 - Elle voit le jour le 11/01/1874 à Ponérihouen (98).
2 enfants sont nés de cette union :
o BOUTHAUX Louise Julia Léonie - 38 -
o BOUTHAUX Antoine Georges Charles - 36 -

2 Enfants
- BOUTHAUX Louise Julia Léonie - 38 - (° 1897 + 1985) - BOUTHAUX Antoine Georges Charles - 36 - (° 1899 + 1950)

38. BOUTHAUX Louise Julia Léonie, Fille de BOUTHAUX Eugène Gustave - 37 - Né le 07/12/1857 à Doubs (25). Décédé le 30/04/1918 à Nouméa (98). et de PEZRON Marie - 263 - Née le 11/01/1874 à Ponérihouen (98). Elle est née le 15/06/1897 à Ponérihouen (98). Décédée le 10/08/1985 à Ponérihouen (98).
Mariée le 15/01/1925 à Nouméa (98), avec LALLUT Lucien - 190 - Il voit le jour à Ponérihouen (98) le 24/11/1902. Décédé en 1975 à Nouméa (98).

39. BOUYAT BOUYÉ Femme Indigène, Elle est née à Ponérihouen (98) en 1855. Décédée à Ponérihouen (98).
Mariée en 1872, avec LECAILLE Francois Louis Il voit le jour le 18/06/1829 à Cerexhe-Heuseux (62). Décédé en 1879.

Etat des personnes étant Nées où Mariées où décédées où concessionnaires
à Ponérihouen

Professions : Cultivateur.
7 enfants sont nés de cette union :
o LECAILLE Jean-Marie <u>Emile</u> - 199 -
o LECAILLE Marie - 205 -
o LECAILLE Marie - 204 -
o LECAILLE Emilie - 195 -
o LECAILLE Gustave Edouard Né en 06/1877 à Houailou (98). Décédé le 27/02/1878 à Houailou (98).
o LECAILLE Joseph Alphonse Maurice Né le 20/08/1877 à Houailou (98). Décédé le 27/02/1878 à Houailou (98).
o LECAILLE Rosalie Marie Stella Née le 14/03/1879 à Houailou (98). Décédée le 19/07/1979 à Houailou (98).

7 Enfants
- LECAILLE Jean-Marie <u>Emile</u> - 199 - (° 1870) - LECAILLE Marie - 205 - (° 1873) - LECAILLE Marie - 204 - (° 1873) - LECAILLE Emilie - 195 - (° 1876 + 1935) - LECAILLE Gustave Edouard (° 1877 + 1878) - LECAILLE Joseph Alphonse Maurice (° 1877 + 1878) - LECAILLE Rosalie Marie Stella (° 1879 + 1979)
12 Petits-enfants
- LECAILLE Francois Louis Emile - 197 - (° 1890) - LECAILLE Rose Emélie - 206 - (° 1892) - LECAILLE Julia - 200 - (° 1894 + 1895) - LECAILLE Lucien - 202 - (° 1895 + 1895) - LECAILLE Henri - 198 - (° 1897 + 1899) - LECAILLE Maria - 203 - (° 1899 + 1899) - LECAILLE Victor Emmanuel (° 1901) - LECAILLE Lucien (° 1904) - LECAILLE Lucie (° 1905)
- JAMMES Alice Blanche Charlotte (° 1903) - JAMMES Pierre Louis Jean Roger (° 1906 + 1950) - JAMMES Hector Isidore Emile (° 1909 + 1965)
12 Arrières-petits-enfants
- DIJOU Marie Andrée Amélie (° 1922 + 2004) - DIJOU Léopold Hector Eugène (° 1924 + 2008) - DIJOU Emile François (° 1926 + 2016) - WILLIS René Hugues Marie (° 1932 + 2008)
- JAMMES Fernand (° 1937) - JAMMES Arlette Rose Marie Eugénie (° 1939) - JAMMES Antoinette (° 1940) - JAMMES Danielle (° 1942) - JAMMES Yvette (° 1946 + 2009) - JAMMES Christiane Marie Louise (° 1934) - JAMMES Andrée Raymonde Marcelle (° 1936) - JAMMES Olga (° 1940)

Etat des personnes étant Nées où Mariées où décédées où concessionnaires
à Ponérihouen

40. BOUYÉ Jeanne Marie Clémence,
Elle naît à Nouméa (98) le 19/10/1903. Décédée le 05/03/1985 à Sydney - Australie.
Mariée le 05/10/1924 à Ponérihouen (98), avec GUICHARD Charles Albert - 144 - Il voit le jour à Gomen (98) le 25/10/1899. Décédé le 07/06/1988 à Nouméa (98).

41. BURCK Robert,
Il est né en 1878 à Ponérihouen (98). Décédé en 1940. Professions : Gérant de station.
Marié en 1911 à Païta (98), avec GUILLAUME Suzanne Clémentine Elle voit le jour à Nouméa (98) le 14/12/1893. Décédée le 06/12/1955 à Thio (98).
12 enfants sont nés de cette union :
o GUILLAUME Fernand Né le 27/04/1911 à Païta (98). Marié le 17/07/1937 à Thio (98) avec SORGE Sylvie. Décédé le 17/07/2001 à Nouméa (98).
o BURCK André Robert Né le 31/12/1912 à Nouméa (98). Marié en 1938 à Thio (98) avec SORGE Antoinette Clémence. Décédé le 09/12/1991 à Nouméa (98).
o BURCK Jeanne Germaine Née le 05/09/1914 à Païta (98). Mariée le 31/10/1931 à Thio (98) avec ROUSSEAU Max Armand. Décédée le 15/03/1972 à Nouméa (98).
o BURCK Juliette Léontine Née le 26/07/1917 à Thio (98). Mariée le 07/09/1935 à Thio (98) avec CHEVRIN Jean Auguste. Décédée le 06/05/1994 à Nouméa (98).
o BURCK Auguste Eugène Né en 1919 à Thio.
o BURCK Suzanne Anne Née en 1920 à Thio (98). Mariée le 16/09/1947 à Thio Nouvelle Calédonie avec MARIN Eugène Hippolyte. Unie avec FREMINET Louis Auguste. Décédée en 2008.
o BURCK Robert Georges Né le 08/11/1923 à Thio (98). Marié le 09/07/1849 à Moindou (98) avec BRAY Yvonne Claire. Décédé le 30/07/1976 à La Foa (98).
o BURCK Raymonde Gilberte Née en 1925 à Thio (98). Décédée le 25/07/1926 à Thio (98).
o BURCK Aimée Renée Née en 1928 à Thio (98).

Etat des personnes étant Nées où Mariées où décédées où concessionnaires
à Ponérihouen

Mariée le 17/05/1947 à Thio (98) avec BOUDOT Xavier.
o BURCK Raymond Armand Né en 1929 à Thio (98). Marié en 1968 à Port villa (Nelle Hébr) avec DAMM Hélène Hedwige.
o BURCK Hélène Lucienne Née en 1933 à Thio (98). Mariée en 1954 à Thio (98) avec LECONTE Henri Fernand.
o BURCK Michèle Anne Née en 1936 à Thio (98). Mariée le 27/11/1954 à Thio (98) avec BEAUMONT camille René. Décédée en 1988 à Moindou (98).

12 Enfants

- GUILLAUME Fernand (° 1911 + 2001)
- BURCK André Robert (° 1912 + 1991)
- BURCK Jeanne Germaine (° 1914 + 1972)
- BURCK Juliette Léontine (° 1917 + 1994)
- BURCK Auguste Eugène (° 1919)
- BURCK Suzanne Anne (° 1920 + 2008)
- BURCK Robert Georges (° 1923 + 1976)
- BURCK Raymonde Gilberte (° 1925 + 1926)
- BURCK Aimée Renée (° 1928)
- BURCK Raymond Armand (° 1929)
- BURCK Hélène Lucienne (° 1933)
- BURCK Michèle Anne (° 1936 + 1988)

5 Petits-enfants

- GUILLAUME Serge Francois
- GUILLAUME Régine Suzanne
- BEAUMONT Claude Marie Robert (° 1955)
- BEAUMONT Eliane Marie Berthe (° 1958)
- BEAUMONT André Marie Camille (° 1959)

C

42. CAZEAU Théodore Armicida,

Fils de **CAZEAU** Théodore

Né le 17/09/1845 à Salazie (974).

Décédé le 06/12/1877 à Nouméa (98).

et de **PITOU** Marie Elisabeth

Née le 18/03/1844 à Salazie (974).

Décédée le 18/11/1882 à Nouméa (98).

Il est né à Salazie (974) le 02/11/1869.

Professions : Colon stockman.

Marié le 04/02/1899 à Ponérihouen (98), avec **WRIGHT** Nancy - 352 -

Elle naît le 26/06/1875 à Houaïlou (98).

Décédée le 16/10/1951 à La Foa (98).

43. CHAMPMOREAU Dominique Léon,

Il naît le 30/05/1882 à Aubervilliers (93).

Etat des personnes étant Nées où Mariées où décédées où concessionnaires
à Ponérihouen

Décédé le 08/04/1953 à Ponérihouen (98).

1 enfant est né de mère non dénommée :

o **CHAMPMOREAU** Guy - 44 -

Enfant

- **CHAMPMOREAU** Guy - 44 - (° 1920 + 1984)

44. **CHAMPMOREAU** Guy,

Fils de **CHAMPMOREAU** Dominique Léon - 43 -

Né le 30/05/1882 à Aubervilliers (93).

Décédé le 08/04/1953 à Ponérihouen (98).

Il naît à Ponérihouen (98) le 29/12/1920.

Décédé le 12/11/1984 à Nouméa (98).

Uni avec **GAYON** Marthe Adèle

Elle naît à Touho (98) le 07/11/1920.

Décédée le 22/09/1986 à Nouméa (98).

45. **CHAPEAU** Blanche Lucia,

Elle voit le jour à Ponérihouen (98) le 20/08/1899.

Décédée le 03/02/1985 à Nouméa (98).

Mariée le 12/12/1923 à Nouméa (98), avec **SOULARD** Marcel Louis Augustin

Il naît à Ouaco (98) le 02/10/1902.

Décédé le 06/02/1967 à Nouméa (98).

Mariée le 20/07/1940 à Nouméa (98), avec **MARCELIS** Maurice Fernand Benjamin

Il est né à Nouméa (98) le 14/08/1897.

Décédé le 20/09/1976 à Nouméa (98).

46. **CHAPON** Louis Dit Pierre ¹,

Il naît à Galluis (78) le 04/11/1840.

Décédé le 20/04/1891 à Ponérihouen (98).

Professions : Charretier.

¹ Note Générale : Condamné au bagne de Nouvelle Calédonie en 1873 - Embarqué le 30 septembre 1873 sur le "VAR" qui arrive à Nouméa le 31 janvier 1874 - Matricule n° 6096

47. **CHÂTEAU** Hippolyte ¹,

Il voit le jour à Charleville (08) en 1850.

Décédé le 29/06/1918 à Ponérihouen (98).

Professions : Ebeniste.

¹ Note Générale : condamné le 15 février 1875 à Douai, à 10 ans de travaux forcés pour vols - Matricule 7585

48. **CHATELAIN** Chantal,

Etat des personnes étant Nées où Mariées où décédées où concessionnaires
à Ponérihouen

Fille de **CHATELAIN** Louis Xavier Yvon
et de **HUYARD** Renée Marguerite Emilie
Née le 18/08/1927 à Moindou (98).
Décédée le 16/09/2016 à Nouméa (98).
Elle est née le 05/01/1957 à Ponérihouen (98).

Unie avec **PARENT** Bernard

49. **CHATELAIN** Maryse,

Fille de **CHATELAIN** Louis Xavier Yvon
et de **HUYARD** Renée Marguerite Emilie
Née le 18/08/1927 à Moindou (98).
Décédée le 16/09/2016 à Nouméa (98).
Elle voit le jour le 29/10/1958 à Ponérihouen (98).

Unie avec **GUATELA** Francois

Unie avec **IBANEZ** André

50. **CHIQUET** Ernest Charles,

Fils de **DINET** Zélie Elise
Né le 05/09/1877 à Touho (98).
Décédé le 12/10/1960 à Touho (98).
et de **CHIQUET** Henri Louis
Née le 11/02/1866 à Lifou (98).
Décédée le 12/07/1931 à Nouméa (98).
Il est né à Nouméa (98) le 02/10/1916.
Décédé le 18/06/1977 à Ponérihouen (98).

Marié le 19/10/1946 à Nouméa (98), avec **KATIVINECA** Gilberte Marie - 184 -
Elle est née le 14/10/1929 à Ponérihouen (98).
Décédée le 19/11/2017 à Nouméa (98).

51. **CHOQUE** Marie Alice Liska,

Elle est née le 06/03/1857 à Villers-Saint-Christophe (02).
Décédée le 11/01/1951 à Ponérihouen (98).

Mariée le 20/01/1875 à Villers-Saint-Christophe (02), avec **DEVILLERS** Armand Jules Césard - 82 -
Il voit le jour le 25/02/1848 à Lugny (02).
Décédé le 02/04/1939 à Ponérihouen (98).
Professions : Pharmacien.

13 enfants sont nés de cette union :

o **DEVILLERS** Alice Georgette - 80 -

o **DEVILLERS** Marie Alice - 94 -

o **DEVILLERS** Georges Armand
Né le 07/10/1878 à Saint-Quentin (02).
Marié le 08/09/1906 à Nouméa (98) avec **COURTOT** Cécile Héloïse.
Décédé le 10/07/1954 à Koné (98).

o **DEVILLERS** Berthe Adèle
Née le 16/08/1880 à Saint-Quentin (02).

Etat des personnes étant Nées où Mariées où décédées où concessionnaires
à Ponérihouen

Unie avec DIVOT Jean. Décédée le 02/05/1943 à Montesson (78).
o DEVILLERS Léon Adrien - 87 -
o DEVILLERS Marguerite <u>Eva</u> - 93 -
o DEVILLERS Armand Albert Anatole - 81 -
o DEVILLERS Madeleine Jeanne Alice - 92 -
o DEVILLERS Jean Jules Eugène Né en 1894 à Pithon (02). Uni avec THEURET Marie Héloïse. Décédé en 1975.
o DEVILLERS Louis Eugène Robert Dit Robert - 89 -
o DEVILLERS Louis Joseph Régis - 90 -
o DEVILLERS Edith Denise Mireille - 83 -
o DEVILLERS Lucienne Liska Alphonsine - 91 -

13 Enfants

- DEVILLERS Alice Georgette - 80 - (° 1875 + 1942)
- DEVILLERS Marie Alice - 94 - (° 1877 + 1980)
- DEVILLERS Georges Armand (° 1878 + 1954)
- DEVILLERS Berthe Adèle (° 1880 + 1943)
- DEVILLERS Léon Adrien - 87 - (° 1882 + 1966)
- DEVILLERS Marguerite Eva - 93 - (° 1886 + 1971)
- DEVILLERS Armand Albert Anatole - 81 - (° 1890 + 1898)
- DEVILLERS Madeleine Jeanne Alice - 92 - (° 1892 + 1953)
- DEVILLERS Jean Jules Eugène (° 1894 + 1975)
- DEVILLERS Louis Eugène Robert Dit Robert - 89 - (° 1896 + 1963)
- DEVILLERS Louis Joseph Régis - 90 - (° 1900 + 1996)
- DEVILLERS Edith Denise Mireille - 83 - (° 1901 + 1952)
- DEVILLERS Lucienne Liska Alphonsine - 91 - (° 1909 + 2008)

21 Petits-enfants

- DEU Mireille Marguerite Armande - 76 - (° 1901 + 1991)
- DEVILLERS Louis André Paul
- DEVILLERS Maurice Gabriel Jules - 95 - (° 1907 + 1989)
- DEVILLERS Suzanne Marie Joséphine - 96 - (° 1910 + 2007)
- DEVILLERS Denise Marie Alice (° 1920 + 2009)
- DEVILLERS Adrien Albert Philippe - 79 - (° 1907)
- DEVILLERS Léopold Octave Léon - 88 - (° 1910)
- DEVILLERS Félicien Augustin Armand - 84 - (° 1912 + 1994)
- DEVILLERS Florent Aurélien Augustin - 85 - (° 1914 + 1934)
- DEVILLERS Sylvain Charles Léon - 97 - (° 1916 + 2002)
- STRIEFF Michel Octave - 324 - (° 1906)
- STRIEFF André Jean Armand (° 1908 + 1953)
- STRIEFF Philippe (° 1909)
- STRIEFF Bernard (° 1913)
- STRIEFF Daniel Michel (° 1914 + 1983)
- STRIEFF Florence Liska Augustin Dite Mère (° 1917 + 2013)
- STRIEFF Henri Bernard Paul (° 1920)
- THONON Gabrielle (° 1915)
- DOUYÈRE Emilienne Ernestine (° 1931)
- DOUYÈRE Florent Emile Joseph (° 1933)
- DOUYÈRE Claude May Lucie

6 Arrières-petits-enfants

- AFCHAIN Jack Adolphe Marius - 2 - (° 1924)

Etat des personnes étant Nées où Mariées où décédées où concessionnaires
à Ponérihouen

- AFCHAIN Willy Auguste Georges (° 1925 + 2014)
- AFCHAIN Marc Armand Eugène (° 1925 + 2001)
- AFCHAIN Jacqueline (° 1927)

- DOUYÈRE Violette Marie Bernadette
- DOUYÈRE Rose May

52. CHOUQUET Félicité,

Elle naît en 1915.
Décédée le 01/12/1945 à Ponérihouen (98).

Mariée le 04/03/1944 à Ponérihouen (98), avec **CLAVEL** Gaston Jean - 61 -
Il est né le 16/10/1903 à Ponérihouen (98).
Décédé en 1971.
Professions : Maire de ponérihouen.

53. CHRISTOPHE Jean Georges,

Fils de **CHRISTOPHE** Jules Ange, Mecanicien
Né en 1828.
et de **HENNEQUIN** Marier Henriette
Née en 1835.
Il naît à Paris (75) le 17/06/1858.
Décédé le 09/06/1906 à Ponérihouen (98).
Professions : Gérant des Postes et Télégraphes.

Marié le 11/11/1886 à Ponérihouen (98), avec **PEZRON** Eugénie - 261 -
Elle voit le jour le 16/08/1870 à Ponérihouen (98).

4 enfants sont nés de cette union :

o **CHRISTOPHE** Jules Louis - 54 -

o **CHRISTOPHE** Jeanne Isabelle
Née le 19/08/1888 à Oubatche (98).

o **CHRISTOPHE** Mathilde Georgette Yvonne
Née le 29/04/1891 à Nouméa (98).
Mariée le 28/08/1959 à Nouméa (98) avec **GILLES** André Emile Albert.
Décédée le 15/01/1984 à Nouméa (98).

o **CHRISTOPHE** Suzanne Pauline Henriette
Née le 22/06/1893 à Nouméa (98).
Décédée le 20/12/1893 à Nouméa (98).

4 Enfants

- **CHRISTOPHE** Jules Louis - 54 - (° 1887 + 1887)
- **CHRISTOPHE** Jeanne Isabelle (° 1888)
- **CHRISTOPHE** Mathilde Georgette Yvonne (° 1891 + 1984)
- **CHRISTOPHE** Suzanne Pauline Henriette (° 1893 + 1893)

54. CHRISTOPHE Jules Louis,

Fils de **CHRISTOPHE** Jean Georges - 53 -, Gérant des Postes et Télégraphes

Etat des personnes étant Nées où Mariées où décédées où concessionnaires
à Ponérihouen

Né le 17/06/1858 à Paris (75).
Décédé le 09/06/1906 à Ponérihouen (98).
et de **PEZRON** Eugénie - 261 -
Née le 16/08/1870 à Ponérihouen (98).
Il est né à Ponérihouen (98) le 21/12/1887.
Décédé le 25/12/1887 à Ponérihouen (98).

55. **CLAIN** Marie Alphoncine,
Elle voit le jour à Salazie (974) le 02/07/1850.
Décédée le 22/09/1928 à Ponérihouen (98).
Mariée le 19/03/1866 à Salaisie Réunion, avec **DOUYÈRE** Philippe Valentin - 123 -
Il voit le jour le 08/05/1841 à Salaisie Réunion.
Décédé en 1937 à Ponérihouen (98).
11 enfants sont nés de cette union :
o **DOUYÈRE** Joseph François - 113 -
o **DOUYÈRE** Charles - 103 -
o **DOUYÈRE** Barthelemy
Né en 1873 à Salaisie Réunion.
Décédé le 22/02/1942 à Poindimié (98).
o **DOUYÈRE** Louise - 119 -
o **DOUYÈRE** Antoine Aurélien
Né le 22/04/1877 à Houaïlou (98).
Décédé le 24/08/1927 à Poindimié (98).
o **DOUYÈRE** Gabriel Xavier - 111 -
o **DOUYÈRE** Frederic Albert - 110 -
o **DOUYÈRE** Jules Raoul - 114 -
o **DOUYÈRE** Marie ; Lucie - 121 -
o **DOUYÈRE** Augustin - 101 -
o **DOUYÈRE** Lelia - 117 -

11 Enfants

- DOUYÈRE Joseph François - 113 - (° 1867 + 1953)
- DOUYÈRE Charles - 103 - (° 1869 + 1937)
- DOUYÈRE Barthelemy (° 1873 + 1942)
- DOUYÈRE Louise - 119 - (° 1874 + 1898)
- DOUYÈRE Antoine Aurélien (° 1877 + 1927)
- DOUYÈRE Gabriel Xavier - 111 - (° 1879 + 1945)
- DOUYÈRE Frederic Albert - 110 - (° 1881 + 1957)
- DOUYÈRE Jules Raoul - 114 - (° 1883 + 1955)
- DOUYÈRE Marie ; Lucie - 121 - (° 1885 + 1979)
- DOUYÈRE Augustin - 101 - (° 1886 + 1975)
- DOUYÈRE Lelia - 117 - (° 1890 + 1975)

43 Petits-enfants

- DOUYÈRE Léontine Marie Antoinette - 118 - (° 1891 + 1988)
- DOUYÈRE Delphine Florence - 107 - (° 1896 + 1977)
- DOUYÈRE Desiré Etienne - 109 - (° 1898 + 1970)
- DOUYÈRE Charles Alexandre Dit Boulot - 104 - (° 1900 + 1991)
- DOUYÈRE Clement - 106 - (° 1903 + 1942)
- DOUYÈRE Louise Virginie Valérie - 120 - (° 1907 + 1985)
- DOUYÈRE Denise Clémence - 108 - (° 1909 + 1987)
- DOUYÈRE Yolande (° 1910)

Etat des personnes étant Nées où Mariées où décédées où concessionnaires
à Ponérihouen

- DOUYÈRE Léonie Julienne (° 1912)
- DOUYÈRE Simone Aimée Marthe - 124 - (° 1912 + 1989)
- DOUYÈRE Olga (° 1914)

- DOUYÈRE Henriette Marie Claire - 112 - (° 1891 + 1971)
- DOUYÈRE Lelia (° 1898)
- DOUYÈRE Rosemonde (° 1899)
- DOUYÈRE Bernadette (° 1900)
- DOUYÈRE Julie - 115 - (° 1901 + 1936)
- DOUYÈRE Marie Julie (° 1901)
- DOUYÈRE Alfred Julien - 99 - (° 1906 + 1995)
- DOUYÈRE Odette
- DOUYÈRE Albert
- DOUYÈRE Roger (° 1924)
- DOUYÈRE Auguste - 100 - (° 1914 + 1971)
- DOUYÈRE Henri Léon Gaston (° 1918)
- DOUYÈRE Suzanne Marie Léonie (° 1920)
- DOUYÈRE Jean-Bapthiste (° 1923)
- DOUYÈRE Camille Charles (° 1926)
- DOUYÈRE Julienne - 116 - (° 1930)
- DOUYÈRE Yvon Térance Olivier - 125 - (° 1935)
- DEVILLERS Adrien Albert Philippe - 79 - (° 1907)
- DEVILLERS Léopold Octave Léon - 88 - (° 1910)
- DEVILLERS Félicien Augustin Armand - 84 - (° 1912 + 1994)
- DEVILLERS Florent Aurélien Augustin - 85 - (° 1914 + 1934)
- DEVILLERS Sylvain Charles Léon - 97 - (° 1916 + 2002)
- DOUYÈRE Eugène (° 1918 + 1988)
- DOUYÈRE Lelia (° 1920)
- DOUYÈRE Olympe Auguste - 122 - (° 1922 + 1940)
- DOUYÈRE Alfred (° 1924)
- DOUYÈRE Hélène (° 1925 + 1977)
- DOUYÈRE Michel (° 1926)
- DOUYÈRE Iréné (° 1927)
- DOUYÈRE Monique (° 1930)
- CLAUDEL Bernadette (° 1912)
- CLAUDEL Lucette - 56 - (° 1923 + 2016)

30 Arrières-petits-enfants

- PECCARD Blanche Aimée Lisbette - 250 - (° 1909 + 1954)
- PECCARD Simon Antoine - 253 - (° 1916)

- KATIVINECA Désiré Augustin - 183 - (° 1921 + 2006)
- KATIVINÉCA Irma Augustine
- KATIVINECA Gilberte Marie - 184 - (° 1929 + 2017)
- DOUYÈRE Emilienne Ernestine (° 1931)
- DOUYÈRE Florent Emile Joseph (° 1933)
- DOUYÈRE Claude May Lucie
- DOUYÈRE Edmond Francois Désiré
- DOUYÈRE Georges Julien Augustin
- DOUYÈRE Francois Joseph
- BOUTEILLER Mireille Marie Thérèse - 35 - (° 1940 + 2003)
- DOUYÈRE Martine Gisèle
- DOUYÈRE Jean Marc Therry
- DOUYÈRE Marilyse Henriette Jeanne
- DOUYÈRE Yves Georgy
- DOUYÈRE Jean-Francois Lucien
- DOUYÈRE Hélène
- DOUYÈRE Mariana
- CLAVEL Denise Gabrielle Dite Nizou - 60 - (° 1920)
- CLAVEL Charles Joseph - 59 - (° 1921 + 1924)

Etat des personnes étant Nées où Mariées où décédées où concessionnaires
à Ponérihouen

- CLAVEL Pierre (° 1924)
- CLAVEL Paul Joseph (° 1925)
- CLAVEL Carmen Josette (° 1926)
- CLAVEL Jean Valence (° 1927)
- CLAVEL Louis Victor (° 1928)
- CLAVEL Rose France Dite Rosette (° 1929 + 2009)
- CLAVEL Lézin Dit Alain Albert (° 1930)
- DOUYÈRE Paul Auguste Henri Simon
- BOYER Patrick Marcel (° 1950)

56. **CLAUDEL** Lucette,

Fille de **CLAUDEL** André

Né en 1895.

Décédé en 1974.

et de **DOUYÈRE** Lelia - 117 -

Née en 1890 à Ponérihouen (98).

Décédée en 1975 à Ponérihouen (98).

Elle naît à Ponérihouen (98) le 20/06/1923.

Décédée le 23/08/2016 à Nouméa (98).

Mariée le 08/11/1947 à Ponérihouen (98), avec **SONG** André Philippe - 323 -

Il voit le jour à Ouégoa (98) le 09/11/1917.

Décédé le 28/09/2002 à Nouméa (98).

57. **CLAVEL** André,

Fils de **CLAVEL** Paul - 68 -

Né le 28/10/1880 à Perpignan (66).

Décédé en 1917.

et de **ROSSARD** Jeanne Elisa Julia - 293 -

Née le 30/08/1890 à Ponérihouen (98).

Décédée en 1978.

Il naît le 13/12/1907 à Ponérihouen (98).

Décédé le 16/04/1990 à Nouméa (98).

Marié le 25/02/1933 à Païta (98), avec **BERNANOS** Julienne Victorine

Elle voit le jour en 1913 .

58. **CLAVEL** Antonin¹,

Fils de **CLAVEL** Jean - 62 -, Vigneron - Colon Feillet

Né le 18/11/1842 à Narbonne (11).

Décédé le 05/04/1905 à Ponérihouen (98).

et de **SOUBIROU** Jeanne Dite Pauline

Née le 27/03/1851 à Sigean (11).

Il est né à Narbonne (11) le 05/02/1872.

Décédé le 26/10/1950 à Ponérihouen (98).

Professions : Colon.



Marié le 11/02/1903 à Ponérihouen (98), avec **ROSSARD** Joséphine Cécile - 294 -

Elle naît le 05/07/1887 à Ponérihouen (98).

Décédée le 05/10/1960 à Nouméa (98).

Etat des personnes étant Nées où Mariées où décédées où concessionnaires
à Ponérihouen

Professions : Sage femme Couturière.
6 enfants sont nés de cette union :
o CLAVEL Gilbert Marié le 21/05/1949 avec CLAVEL Carmen Josette.
o CLAVEL Gaston Jean - 61 -
o CLAVEL Honoré Paul Né le 03/12/1905 à Thio (98). Décédé le 02/03/1977 à Nouméa (98).
o CLAVEL Julien Joseph - 64 -
o CLAVEL Cécile Née en 1912. Unie avec BESANÇON Hector.
o CLAVEL Raymond Alain Joseph Né en 1915. Uni avec HUGEAUD Monique Jeanne Emilie. Uni avec ROSSARD Carmen. Décédé en 1993.
¹ <i>Note O'Reilly : Arrive en Calédonie en 1894. Colon : agriculteur et planteur à Ponérihouen. Gros travailleur, se crée une situation par un incessant labeur, malgré les inondations, les cyclones et les désillusions. Excellent homme indépendant, grand défenseur des intérêts des agriculteurs dans la presse locale. Il avait une plume bien taillée, de la verve et du talent pour s'en servir. Il écrivit de nombreux articles dans le Bulletin du Commerce sous le pseudonyme : Aristide. « Sa droiture de jugement, sa mémoire qui lui permettait d'évoquer certaines anecdotes de la colonisation, servaient ses articles qui lui avaient attiré une certaine popularité et autorité chez les broussards. On se rappellera sa chronique « Si j'étais Gouverneur », où l'humour alternait avec le grave et le mordant. Il mourut le 26 octobre 1950 à Ponérihouen. Il était décoré du Mérite agricole. Un article sur lui dans le Bulletin du Commerce du 28 octobre 1950. De son union, le 11 février 1903, avec Joséphine Rossard sont issus huit enfants : Gaston (1903). Honore' (1905). Julien (1907), décédé. Cécile (1912). Raymond (1915). Lucien (1919), décédé. Francine (1920), décédée. Gilbert (1925).</i>

6 Enfants

- CLAVEL Gilbert
- CLAVEL Gaston Jean - 61 - (° 1903 + 1971)
- CLAVEL Honoré Paul (° 1905 + 1977)
- CLAVEL Julien Joseph - 64 - (° 1907 + 1907)
- CLAVEL Cécile (° 1912)
- CLAVEL Raymond Alain Joseph (° 1915 + 1993)

7 Petits-enfants

- CLAVEL Anita
- CLAVEL Edgard Raymond Honoré
- CLAVEL Gaetan Gilbert Eric
- CLAVEL Dominique Carmen
- CLAVEL Carène Marie Josée
- CLAVEL Régine Doriane
- CLAVEL Narcisse Antonin

59. **CLAVEL** Charles Joseph,

Fils de **CLAVEL** Joseph - 63 -, Colon en Nouvelle Calédonie

Né le 27/03/1883 à Perpignan (66).

Décédé en 1960 à Nouméa (98).

et de **DOUYÈRE** Julie - 115 -

Née le 13/03/1901 à Poindimié (98).

Etat des personnes étant Nées où Mariées où décédées où concessionnaires
à Ponérihouen

Décédée le 21/03/1936 au Mont-Dore (98).
Il est né le 16/12/1921 à Ponérihouen (98).
Décédé le 11/12/1924 à Poindimié (98).

60. **CLAVEL** Denise Gabrielle Dite Nizou,

Fille de **CLAVEL** Joseph - 63 -, Colon en Nouvelle Calédonie
Né le 27/03/1883 à Perpignan (66).
Décédé en 1960 à Nouméa (98).
et de **DOUYÈRE** Julie - 115 -
Née le 13/03/1901 à Poindimié (98).
Décédée le 21/03/1936 au Mont-Dore (98).
Elle est née à Ponérihouen (98) le 06/07/1920.



Mariée le 23/07/1949 à Nouméa (98), avec **QUINTIN** Georges
Il est né le 19/04/1896 à Lagny-sur-Marne (77).

Unie avec **ROLLY** Jean
Il naît en 1919.
Décédé le 25/08/2016 à Nouméa (98).

Mariée le 17/06/1950 à Nouméa (98), avec **GALLET** Lucien

61. **CLAVEL** Gaston Jean,

Fils de **CLAVEL** Antonin - 58 -, Colon
Né le 05/02/1872 à Narbonne (11).
Décédé le 26/10/1950 à Ponérihouen (98).
et de **ROSSARD** Joséphine Cécile - 294 -, Sage femme Couturière
Née le 05/07/1887 à Ponérihouen (98).
Décédée le 05/10/1960 à Nouméa (98).
Il naît le 16/10/1903 à Ponérihouen (98).
Décédé en 1971.
Professions : Maire de ponérihouen.

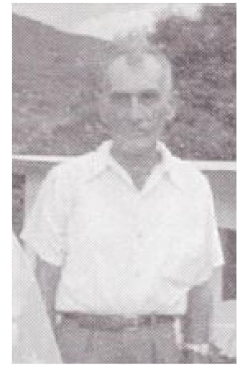

Marié le 04/03/1944 à Ponérihouen (98), avec **CHOUQUET** Félicité - 52 -
Elle est née en 1915 .
Décédée le 01/12/1945 à Ponérihouen (98).

62. **CLAVEL** Jean,

Fils de **CLAVEL** Joseph, Charcutier
Né en 1804 à Narbonne (11).
et de **CASSY** Rose Marie Anne Paule
Née le 27/01/1808 à Narbonne (11).
Il naît le 18/11/1842 à Narbonne (11).
Décédé le 05/04/1905 à Ponérihouen (98).
Professions : Vigneron - Colon Feillet.

Marié le 02/06/1868 à Sigean (11), avec **SOUBIROU** Jeanne Dite Pauline
Elle naît à Sigean (11) le 27/03/1851.

Etat des personnes étant Nées où Mariées où décédées où concessionnaires
à Ponérihouen

6 enfants sont nés de cette union :
o CLAVEL Appoline Née le 20/10/1869 à Narbonne (11).
o CLAVEL Antonin - 58 -
o CLAVEL Pierre Né en 1873.
o CLAVEL Honoré Né en 1874. Décédé en 1894.
o CLAVEL Paul - 68 -
o CLAVEL Joseph - 63 -

6 Enfants

- CLAVEL Appoline (° 1869)
- CLAVEL Antonin - 58 - (° 1872 + 1950)
- CLAVEL Pierre (° 1873)
- CLAVEL Honoré (° 1874 + 1894)
- CLAVEL Paul - 68 - (° 1880 + 1917)
- CLAVEL Joseph - 63 - (° 1883 + 1960)

23 Petits-enfants

- CLAVEL Gilbert
 - CLAVEL Gaston Jean - 61 - (° 1903 + 1971)
 - CLAVEL Honoré Paul (° 1905 + 1977)
 - CLAVEL Julien Joseph - 64 - (° 1907 + 1907)
 - CLAVEL Cécile (° 1912)
 - CLAVEL Raymond Alain Joseph (° 1915 + 1993)
-
- CLAVEL André - 57 - (° 1907 + 1990)
 - CLAVEL Georges (° 1910 + 1997)
 - CLAVEL Lucie Jeanne - 67 - (° 1904 + 1961)
 - CLAVEL Lina - 66 - (° 1908 + 1990)
 - CLAVEL Aimée (° 1910 + 1928)
 - CLAVEL Ernest (° 1912 + 1924)
 - CLAVEL Julie (° 1913 + 1918)
 - CLAVEL Suzanne Victorine (° 1917)
 - CLAVEL Denise Gabrielle Dite Nizou - 60 - (° 1920)
 - CLAVEL Charles Joseph - 59 - (° 1921 + 1924)
 - CLAVEL Pierre (° 1924)
 - CLAVEL Paul Joseph (° 1925)
 - CLAVEL Carmen Josette (° 1926)
 - CLAVEL Jean Valence (° 1927)
 - CLAVEL Louis Victor (° 1928)
 - CLAVEL Rose France Dite Rosette (° 1929 + 2009)
 - CLAVEL Lézin Dit Alain Albert (° 1930)

23 Arrières-petits-enfants

- CLAVEL Anita
 - CLAVEL Edgard Raymond Honoré
 - CLAVEL Gaetan Gilbert Eric
 - CLAVEL Dominique Carmen
 - CLAVEL Carène Marie Josée
 - CLAVEL Régine Doriane
 - CLAVEL Narcisse Antonin
-
- DOUYÈRE Yolande (° 1910)

Etat des personnes étant Nées où Mariées où décédées où concessionnaires
à Ponérihouen

- DOUYÈRE Léonie Julienne (° 1912)
- DOUYÈRE Olga (° 1914)
- CLAVEL Jacques Louis André
- CLAVEL Carl Joseph Yves
- CLAVEL Claude Serge
- CLAVEL Michel Alain Gabriel
- CLAVEL Eliane Lucie Yvonne Alice
- CLAVEL Raymond Alain Joseph
- CLAVEL Robert Lucien Denis
- CLAVEL Ronald Jean Luc
- CLAVEL Rémi Louis Gaston
- CLAVEL Linda Michele Marie
- CLAVEL Roger Maurice Bernard
- CLAVEL Gina Marie Gabrielle
- CLAVEL Sylvana Marie Camille

63. **CLAVEL Joseph**¹,

Fils de **CLAVEL Jean** - 62 -, Vigneron - Colon Feillet

Né le 18/11/1842 à Narbonne (11).

Décédé le 05/04/1905 à Ponérihouen (98).

et de **SOUBIROU Jeanne Dite Pauline**

Née le 27/03/1851 à Sigean (11).

Il naît à Perpignan (66) le 27/03/1883.

Professions : Colon en Nouvelle Calédonie.

Décédé en 1960 à Nouméa (98).



Marié le 02/02/1907 à Ponérihouen (98), avec **ROSSARD Louise Augustine** - 295 -

Elle naît le 15/04/1889 à Ponérihouen (98).

Décédée le 13/05/1919 à Ponérihouen (98).

5 enfants sont nés de cette union :

o **CLAVEL Lina** - 66 -

o **CLAVEL Aimée**

Née en 1910.

Décédée en 1928.

o **CLAVEL Ernest**

Né en 1912.

Décédé en 1924.

o **CLAVEL Julie**

Née en 1913.

Décédée en 1918.

o **CLAVEL Suzanne Victorine**

Née en 1917.

Unie avec **BLUM Emile Louis** Albert.

Marié le 16/08/1919 à Ponérihouen (98), avec **DOUYÈRE Julie** - 115 -

Elle naît le 13/03/1901 à Poindimié (98).

Décédée le 21/03/1936 au Mont-Dore (98).

9 enfants sont nés de cette union :

o **CLAVEL Denise Gabrielle Dite Nizou** - 60 -

o **CLAVEL Charles Joseph** - 59 -

o **CLAVEL Pierre**

Né vers 1924.

Etat des personnes étant Nées où Mariées où décédées où concessionnaires
à Ponérihouen

Uni avec KARIYA Isabelle Germaine Jeanne.
o CLAVEL Paul Joseph Né vers 1925. Uni avec MORAZAKI Laetitia.
o CLAVEL Carmen Josette Née vers 1926. Mariée le 21/05/1949 avec CLAVEL Gilbert.
o CLAVEL Jean Valence Né vers 1927. Uni avec BOURHIS Josette Marie.
o CLAVEL Louis Victor Né vers 1928.
o CLAVEL Rose France Dite <u>Rosette</u> Née le 15/12/1929 à Baie de Prony (98). Unie avec LETOCART Guy Raoul Felix. Mariée le 21/07/1951 à Poindimié (98) avec LETOCART Guy. Décédée le 21/03/2009 à Païta (98).
o CLAVEL Lézin Dit Alain Albert Né vers 1930.
Uni avec NIAPOUIDE ; POMA Julia Elle voit le jour en 1885 . Professions : Femme indigène.
1 enfant est né de cette union :
o CLAVEL Lucie Jeanne - 67 -
¹ <i>Note Générale : Arrive avec sa mer en 1898 en provenance d'Algérie</i>

15 Enfants

- CLAVEL Lucie Jeanne - 67 - (° 1904 + 1961)
- CLAVEL Lina - 66 - (° 1908 + 1990)
- CLAVEL Aimée (° 1910 + 1928)
- CLAVEL Ernest (° 1912 + 1924)
- CLAVEL Julie (° 1913 + 1918)
- CLAVEL Suzanne Victorine (° 1917)
- CLAVEL Denise Gabrielle Dite Nizou - 60 - (° 1920)
- CLAVEL Charles Joseph - 59 - (° 1921 + 1924)
- CLAVEL Pierre (° 1924)
- CLAVEL Paul Joseph (° 1925)
- CLAVEL Carmen Josette (° 1926)
- CLAVEL Jean Valence (° 1927)
- CLAVEL Louis Victor (° 1928)
- CLAVEL Rose France Dite Rosette (° 1929 + 2009)
- CLAVEL Lézin Dit Alain Albert (° 1930)

23 Petits-enfants

- DOUYÈRE Yolande (° 1910)
- DOUYÈRE Léonie Julienne (° 1912)
- DOUYÈRE Olga (° 1914)
- CLAVEL Jacques Louis André
- CLAVEL Carl Joseph Yves
- CLAVEL Claude Serge
- CLAVEL Michel Alain Gabriel
- CLAVEL Eliane Lucie Yvonne Alice
- CLAVEL Raymond Alain Joseph

Etat des personnes étant Nées où Mariées où décédées où concessionnaires
à Ponérihouen

- CLAVEL Robert Lucien Denis
- CLAVEL Ronald Jean Luc
- CLAVEL Rémi Louis Gaston
- CLAVEL Linda Michele Marie
- CLAVEL Roger Maurice Bernard
- CLAVEL Anita
- CLAVEL Edgard Raymond Honoré
- CLAVEL Gaetan Gilbert Eric
- CLAVEL Dominique Carmen
- CLAVEL Carène Marie Josée
- CLAVEL Régine Doriane
- CLAVEL Narcisse Antonin
- CLAVEL Gina Marie Gabrielle
- CLAVEL Sylvana Marie Camille

7 Arrières-petits-enfants

- DOUYÈRE Martine Gisèle
- DOUYÈRE Jean Marc Therry
- DOUYÈRE Marilyse Henriette Jeanne
- DOUYÈRE Yves Georgy
- DOUYÈRE Jean-Francois Lucien
- DOUYÈRE Hélène
- DOUYÈRE Mariana

64. **CLAVEL** Julien Joseph,

Fils de **CLAVEL** Antonin - 58 -, Colon
Né le 05/02/1872 à Narbonne (11).
Décédé le 26/10/1950 à Ponérihouen (98).
et de **ROSSARD** Joséphine Cécile - 294 -, Sage femme Couturière
Née le 05/07/1887 à Ponérihouen (98).
Décédée le 05/10/1960 à Nouméa (98).
Il naît le 12/10/1907 à Ponérihouen (98).
Décédé le 07/11/1907 à Ponérihouen (98).

65. **CLAVEL** Lina,

Mariée le 07/02/1928 à Ponérihouen (98), avec **SOENNE** Albert Louis - 322 -
Il voit le jour à Canala (98) le 07/08/1902.
Décédé le 29/09/1929 à Houailou (98).

66. **CLAVEL** Lina,

Fille de **CLAVEL** Joseph - 63 -, Colon en Nouvelle Calédonie
Né le 27/03/1883 à Perpignan (66).
Décédé en 1960 à Nouméa (98).
et de **ROSSARD** Louise Augustine - 295 -
Née le 15/04/1889 à Ponérihouen (98).
Décédée le 13/05/1919 à Ponérihouen (98).
Elle naît à Ponérihouen (98) le 23/02/1908.
Décédée le 05/10/1990 à Nouméa (98).

Mariée le 07/09/1937 à Bourail (98), avec **DEPLANQUE** Augustin

Etat des personnes étant Nées où Mariées où décédées où concessionnaires
à Ponérihouen

Il voit le jour le 08/07/1908 à Bourail (98).
Décédé le 02/12/1987 à Nouméa (98).

67. **CLAVEL** Lucie Jeanne,

Fille de **CLAVEL** Joseph - 63 -, Colon en Nouvelle Calédonie

Né le 27/03/1883 à Perpignan (66).

Décédé en 1960 à Nouméa (98).

et de **NIAPOUIDE ; POMA** Julia, Femme indigène

Née en 1885.

Elle naît à Ponérihouen (98) le 16/02/1904.

Décédée le 08/10/1961 à Nouméa (98).

Mariée le 12/03/1923 à Ponérihouen (98), avec **DOUYÈRE** Joseph François - 113 -

Il voit le jour à Salazie (974) le 18/03/1867.

Décédé le 22/06/1953 à Ponérihouen (98).

3 enfants sont nés de cette union :

o **DOUYÈRE** Yolande

Née en 1910.

Unie avec **SOREL** Evariste Vincent.

o **DOUYÈRE** Léonie Julienne

Née en 1912.

Unie avec **BOUTELLER** Rémy Raymond Robert.

o **DOUYÈRE** Olga

Née en 1914.

3 Enfants

- DOUYÈRE Yolande (° 1910)

- DOUYÈRE Léonie Julienne (° 1912)

- DOUYÈRE Olga (° 1914)

7 Petits-enfants

- DOUYÈRE Martine Gisèle

- DOUYÈRE Jean Marc Therry

- DOUYÈRE Marilyse Henriette Jeanne

- DOUYÈRE Yves Georgy

- DOUYÈRE Jean-Francois Lucien

- DOUYÈRE Hélène

- DOUYÈRE Mariana

68. **CLAVEL** Paul,

Fils de **CLAVEL** Jean - 62 -, Vigneron - Colon Feillet

Né le 18/11/1842 à Narbonne (11).

Décédé le 05/04/1905 à Ponérihouen (98).

et de **SOUBIROU** Jeanne Dite Pauline

Née le 27/03/1851 à Sigean (11).

Il est né le 28/10/1880 à Perpignan (66).

Décédé en 1917.

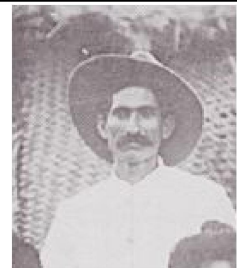

Marié le 02/02/1907 à Ponérihouen (98), avec **ROSSARD** Jeanne Elisa Julia - 293 -

Elle est née à Ponérihouen (98) le 30/08/1890.

Etat des personnes étant Nées où Mariées où décédées où concessionnaires
à Ponérihouen

Décédée en 1978.
2 enfants sont nés de cette union :
o CLAVEL André - 57 -
o CLAVEL Georges Né en 1910. Décédé en 1997.

2 Enfants
- CLAVEL André - 57 - (° 1907 + 1990) - CLAVEL Georges (° 1910 + 1997)

69. CLEMEN Florentine Fanny, Elle voit le jour le 11/03/1874 à Allenjoie (25).
Mariée le 23/09/1891 à Ponérihouen (98), avec BRINI Victor Emmanuel Napoléon Garibaldi Il est né le 07/04/1861 à Corte (2B). Professions : Géomètre- directeur de mines.
2 enfants sont nés de cette union :
o BRINI Marie Madeleine Fanny Née le 24/06/1892 à Kouaoua (98). Décédée le 01/03/1893 à Canala (98).
o BRINI Francia Marie Léonie Née le 25/03/1897 à Pouembout (98). Décédée le 01/10/1983 à Maryland (Etats Unis).
Mariée le 05/03/1904 à Nouméa (98), avec PAULET Albret Joseph Pierre marie Il est né à Réquista (12) le 01/03/1871.

2 Enfants
- BRINI Marie Madeleine Fanny (° 1892 + 1893) - BRINI Francia Marie Léonie (° 1897 + 1983)

70. CLEMEN Jacques Edouard, Fils de CLEMEN Philippe Jules Né le 01/08/1855 à Luxembourg. Décédé le 24/11/1899 à Nouméa (98). et de COLLET Marie Antoinette Dite Granie, Institutrice Née le 09/12/1868 à Canala (98). Décédée le 07/06/1931 à Nouméa (98). Il naît à Ponérihouen (98) le 12/07/1891. Décédé le 16/01/1892 à Ponérihouen (98).
--

71. COURTOT Alexandre Louis,

Etat des personnes étant Nées où Mariées où décédées où concessionnaires
à Ponérihouen

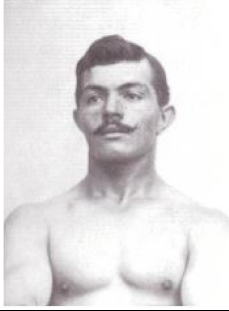
<p>Fils de COURTOT Auguste Louis Né le 08/11/1851 à Lons-le-Saunier (39). Décédé le 25/12/1901 à Paris Xème (75). et de KABAR Marie Françoise Née le 10/02/1867 à Sainte-Rose (974). Décédée le 07/01/1935 au Mont-Dore (98), St louis. Il naît le 30/12/1891 à Houaïlou (98). Décédé le 13/02/1959 à Ponérihouen (98). Professions : Charpentier de marine.</p>	
<p>Marié le 29/08/1918 à Ponérihouen (98), avec DEVILLERS Edith Denise Mireille - 83 - Elle est née à Ponérihouen (98) le 30/09/1901. Décédée le 10/02/1952 à Ponérihouen (98).</p>	

<p>72. CRAMALLAC Eugène Dit Vidal Jeppo ¹,</p>
<p>Il naît à Sigean (11) le 29/07/1841. Décédé le 19/10/1894 à Ponérihouen (98). Professions : Mineur.</p>
<p>¹ <i>Note Générale : Condamné en 1866 - Bagne en Nouvelle Calédonie Matricule 620 - FR ANOM COL H 449 Arrivé en Nouvelle Calédonie en 1867 par "L'Iphigénie"</i></p>

D

<p>73. DAKETA dit EGUELMY Auguste,</p>
<p>Il est né à Ponérihouen (98) en 1866.</p>
<p>Marié le 23/03/1893 à Gomen (98), avec LEGOAPER Hélène Anna Elle est née à Saint-Pierre-Quiberon (56) le 26/05/1878. Décédée le 23/10/1930 à Voh (98).</p>
<p>6 enfants sont nés de cette union :</p>
<p>o DAKETA dit EGUELMY Rose Augustine Née le 13/10/1872 à Senaide (88). Mariée le 15/01/1898 à Voh (98) avec GUICHARD Louis Mathieu Henri Albert. Décédée le 15/02/1947 à Voh (98).</p>
<p>o DAKETA Eva Augustine Née le 23/12/1897 à Gomen (98). Mariée le 14/01/1918 à Voh (98) avec SAUVAGEOT Jules Cyprien. Décédée le 13/06/1979 à Koné (98).</p>
<p>o DAKETA dit EGUELMY Marguerite Rachel Née le 13/07/1899 à Gomen (98). Mariée le 17/01/1917 à Voh (98) avec ROSSARD Théodore Adolphe Hyacinthe Dit Loulou - 296 -.</p>
<p>o DAKETA dit EGUELMY Augustine Née le 24/09/1902 à Nouméa (98). Mariée le 27/03/1926 à Voh (98) avec CLAVIER Marcel.</p>
<p>o DAKETA dit EGUELMY Louis Auguste Né le 21/07/1904 à Ouaco (98).</p>
<p>o DAKETA dit EGUELMY Lucie Née le 13/02/1911 à Témala (98). Mariée le 14/03/1931 à Voh (98) avec MATHELON Henri Francois.</p>

Etat des personnes étant Nées où Mariées où décédées où concessionnaires
à Ponérihouen

6 Enfants

- DAKETA dit EGUELMY Rose Augustine (° 1872 + 1947)
- DAKETA Eva Augustine (° 1897 + 1979)
- DAKETA dit EGUELMY Marguerite Rachel (° 1899)
- DAKETA dit EGUELMY Augustine (° 1902)
- DAKETA dit EGUELMY Louis Auguste (° 1904)
- DAKETA dit EGUELMY Lucie (° 1911)

5 Petits-enfants

- GUICHARD Charles Albert - 144 - (° 1899 + 1988)
- GUICHARD Max Henri (° 1905 + 1975)
- SAUVAGEOT René Camille (° 1922 + 2004)
- ROSSARD Adolphe Dit Coco (° 1917 + 1974)
- ROSSARD Carmen (° 1922 + 2014)

74. **DELRIEU** Georges,

Fils de **DELRIEU** Raoul Henri

Né le 22/09/1897 à Nouméa (98).

Décédé le 01/12/1988 à Nouméa (98).

et de **BRINON** Claire Eugénie

Née le 08/07/1906 à Sarraméa (98).

Décédée le 31/01/1992 à Nouméa (98).

Il naît le 21/01/1927 à Ponérihouen (98).

Décédé le 25/07/2016 à Nouméa (98).



Uni avec **DURAND** Marie-Thérèse

75. **DEU** Justin Jules Etienne Gabriel ¹,

Il voit le jour à Marseille (13) le 26/03/1874.

Décédé le 15/10/1946 à Nouméa (98).

Professions : Colon.

Marié le 18/07/1900 à Ponérihouen (98), avec **DEVILLERS** Marie Alice - 94 -

Elle naît à Saint-Quentin (02) le 10/08/1877.

Décédée le 29/08/1980 à Houaïlou (98).

Professions : Institutrice.

1 enfant est né de cette union :

o **DEU** Mireille Marguerite Armande - 76 -

¹ *Note O'Reilly : DEU, Justin (1874-1946). - _ Colon. Né le 26 mars 1874 à Marseille (Bouches-du-Rhône). Études secondaires. Arrive en Calédonie en 1897 comme maréchal des logis d'artillerie. Y prend sa retraite après quinze ans de service. Combattant de la guerre de 1914-1918, y est blessé. Volontaire à nouveau en 1940, est affecté à Nouméa au service de l'intendance. Après sa retraite créé une caférie à Ponérihouen où, gai, serviable et accommodant, il est très estimé tant des indigènes que de ses concitoyens et il sera de longues années le secrétaire de la municipalité. Meurt à Nouméa, le 15 octobre 1946. Il était chevalier de la Légion d'honneur, médaillé militaire et décoré de la croix de guerre avec palme. De son union avec Alice Devillers, institutrice, le 19 juillet 1900, est née une fille : Mireille (1901) épouse en 1921 Georges Afchain, quatre enfants : Jack (1924), Marc et Willy (1925), Jacqueline (1927), tous mariés avec postérité. Mme Deu, à soixante-quinze ans, habite la propriété de son mari qu'elle continue de faire valoir avec l'aide d'un métayer javanais.*

Etat des personnes étant Nées où Mariées où décédées où concessionnaires
à Ponérihouen

Enfant

- DEU Mireille Marguerite Armande - 76 - (° 1901 + 1991)

4 Petits-enfants

- AFCHAIN Jack Adolphe Marius - 2 - (° 1924)
- AFCHAIN Willy Auguste Georges (° 1925 + 2014)
- AFCHAIN Marc Armand Eugène (° 1925 + 2001)
- AFCHAIN Jacqueline (° 1927)

76. **DEU** Mireille Marguerite Armande,

Fille de **DEU** Justin Jules Etienne Gabriel - 75 -, Colon

Né le 26/03/1874 à Marseille (13).

Décédé le 15/10/1946 à Nouméa (98).

et de **DEVILLERS** Marie Alice - 94 -, Institutrice

Née le 10/08/1877 à Saint-Quentin (02).

Décédée le 29/08/1980 à Houaïlou (98).

Elle voit le jour à Nouméa (98) le 16/05/1901.

Décédée le 12/08/1991 à Nouméa (98).



Mariée le 19/02/1921 à Ponérihouen (98), avec **AFCHAIN** Georges Lucien - 1 -

Il est né à Berkeley (Californie) le 30/10/1895.

Décédé le 21/11/1973.

4 enfants sont nés de cette union :

o **AFCHAIN** Jack Adolphe Marius - 2 -

o **AFCHAIN** Willy Auguste Georges

Né le 30/08/1925 à Houaïlou (98).

Marié le 23/12/1950 avec **SAUTRON** Ginette - 307 -.

Décédé en 2014 à Nouméa (98).

o **AFCHAIN** Marc Armand Eugène

Né le 30/08/1925 à Houaïlou (98).

Uni avec **SANTACROCE** Germaine.

Décédé en 2001 à Poindimié (98).

o **AFCHAIN** Jacqueline

Née en 1927.

Unie avec **LEE** Lawrence.

4 Enfants

- AFCHAIN Jack Adolphe Marius - 2 - (° 1924)
- AFCHAIN Willy Auguste Georges (° 1925 + 2014)
- AFCHAIN Marc Armand Eugène (° 1925 + 2001)
- AFCHAIN Jacqueline (° 1927)

77. **DEVAUX** Antoine,

Il voit le jour le 14/01/1885 à Ponérihouen (98).

Décédé à Nouvelle Hébrides.

Marié à Ponérihouen (98), avec **MEUNIER** Eugénie - 228 -

Elle voit le jour le 07/03/1887 à Bourail (98).

Etat des personnes étant Nées où Mariées où décédées où concessionnaires
à Ponérihouen

Décédée le 19/02/1966 à Nouméa (98).

78. **DEVAUX** Marguerite,

Elle voit le jour le 08/04/1883 à Ponérihouen (98).

Décédée le 22/03/1913 à Païta (98).

Mariée le 06/09/1902 à Nepoui (98), avec **POUILLET** Georges Marie Joseph

Il voit le jour à Cusance (25) le 05/11/1864.

Décédé le 31/03/1933 à Païta (98).

2 enfants sont nés de cette union :

o **POUILLET** Jeanne Denise

Née le 13/11/1903 à Nepoui (98).

Mariée le 16/08/1923 à Nepoui (98) avec **AUGIAS** Marcel Batpistin.

Décédée le 22/04/1975 à Paris 15° (75).

o **POUILLET** Charles Antoine

Née le 04/10/1906 à Nepoui (98).

Mariée le 22/02/1929 avec **LOISEAU** Simone Marthe Emilie.

Décédée le 04/08/1984 à Païta (98).

2 Enfants

- **POUILLET** Jeanne Denise (° 1903 + 1975)

- **POUILLET** Charles Antoine (° 1906 + 1984)

79. **DEVILLERS** Adrien Albert Philippe,

Fils de **DEVILLERS** Léon Adrien - 87 -

Né le 14/02/1882 à Saint-Quentin (02).

Décédé le 23/03/1966 à Ponérihouen (98).

et de **DOUYÈRE** Marie ; Lucie - 121 -

Née le 27/03/1885 à Ponérihouen (98).

Décédée le 29/04/1979 à Nouméa (98).

Il voit le jour le 30/10/1907 à Ponérihouen (98).

Marié le 11/03/1930 à Ponérihouen (98), avec **BARBIER** Adolphine Marle Dite Guilloneau - 12 -

80. **DEVILLERS** Alice Georgette,

Fille de **DEVILLERS** Armand Jules Césard - 82 -, Pharmacien

Né le 25/02/1848 à Lugny (02).

Décédé le 02/04/1939 à Ponérihouen (98).

et de **CHOQUE** Marie Alice Liska - 51 -

Née le 06/03/1857 à Villers-Saint-Christophe (02).

Décédée le 11/01/1951 à Ponérihouen (98).

Elle naît le 04/08/1875 à Villers-Saint-Christophe (02).

Décédée le 03/05/1942 à Ponérihouen (98).

Mariée en 1894, avec **ANCELIN** Eugène Charles Louis

Il est né le 29/01/1868 à Nesle-l'Hôpital (80).

Décédé le 01/04/1938 à Valenciennes (59).

81. **DEVILLERS** Armand Albert Anatole,

Etat des personnes étant Nées où Mariées où décédées où concessionnaires
à Ponérihouen

Fils de **DEVILLERS** Armand Jules Césard - 82 -, Pharmacien
Né le 25/02/1848 à Lugny (02).
Décédé le 02/04/1939 à Ponérihouen (98).
et de **CHOQUE** Marie Alice Liska - 51 -
Née le 06/03/1857 à Villers-Saint-Christophe (02).
Décédée le 11/01/1951 à Ponérihouen (98).
Il est né le 03/03/1890 à Pithon (02).
Décédé le 12/06/1898 à Ponérihouen (98).

82. **DEVILLERS** Armand Jules Césard ¹,

Fils de **DEVILLERS** Louis Francois Césaire, Cultivateur
Né le 05/06/1814 à Cugny (02).
Décédé le 02/05/1849 à Cugny (02).
et de **POITTE** Marie Joseph Adèle, Ménagère
Née le 28/04/1812 à Cugny (02).
Décédée le 12/09/1892 à Cugny (02).
Il voit le jour le 25/02/1848 à Lugny (02).
Décédé le 02/04/1939 à Ponérihouen (98).
Professions : Pharmacien.

Marié le 20/01/1875 à Villers-Saint-Christophe (02), avec **CHOQUE** Marie Alice Liska - 51 -
Elle naît à Villers-Saint-Christophe (02) le 06/03/1857.
Décédée le 11/01/1951 à Ponérihouen (98).

13 enfants sont nés de cette union :

o **DEVILLERS** Alice Georgette - 80 -

o **DEVILLERS** Marie Alice - 94 -

o **DEVILLERS** Georges Armand
Né le 07/10/1878 à Saint-Quentin (02).
Marié le 08/09/1906 à Nouméa (98) avec **COURTOT** Cécile Héloïse.
Décédé le 10/07/1954 à Koné (98).

o **DEVILLERS** Berthe Adèle
Née le 16/08/1880 à Saint-Quentin (02).
Unie avec **DIVOT** Jean.
Décédée le 02/05/1943 à Montesson (78).

o **DEVILLERS** Léon Adrien - 87 -

o **DEVILLERS** Marguerite Eva - 93 -

o **DEVILLERS** Armand Albert Anatole - 81 -

o **DEVILLERS** Madeleine Jeanne Alice - 92 -

o **DEVILLERS** Jean Jules Eugène
Né en 1894 à Pithon (02).
Uni avec **THEURET** Marie Héloïse.
Décédé en 1975.

o **DEVILLERS** Louis Eugène Robert Dit Robert - 89 -

o **DEVILLERS** Louis Joseph Régis - 90 -

o **DEVILLERS** Edith Denise Mireille - 83 -

o **DEVILLERS** Lucienne Liska Alphonsine - 91 -

¹ Note O'Reilly : *DEVILLERS, Armand (1848-1939). - Pharmacien et colon. Né le 25 février 1848 à Cugny (Aisne). Après des études de pharmacie à Paris, fait la guerre de 1870 et exerce d'abord sa profession en France à Saint-Quentin. Puis s'installe comme meunier à Pithon (Somme) dont il deviendra le maire. Arrive en Calédonie en 1897, poussé par ses goûts de terrien et attiré par la propagande du gouverneur Feuillet. S'installe à Ponérihouen dans une propriété qui sera plusieurs fois agrandie et exerce là son activité à la fois comme colon et comme pharmacien. Sera Président de la Commission municipale. Malgré des débuts très difficiles, ne regrettera jamais sa décision. De son mariage, en France, le 28 janvier 1875, avec M118 Leska Choque, naîtront douze enfants 1 Georgette (1875) épouse, en 1894, Eugène Ancelin.*

Etat des personnes étant Nées où Mariées où décédées où concessionnaires
à Ponérihouen

Alice (1877) épouse J. Deu, en 1900. Georges (1878) épouse, en 1906, Cécile Courtot. Berthe (1880), décédée, épouse, en 1903, le lieutenant). Divot, tué au Maroc en 1913. Léon (1882) épouse Lucie Dourgère, en 1907. Eva (1886) épouse O. Streiñ en 1905. Armand (1890-1898). Madeleine (1892) épouse P. Thonon, en 1911. Jean (1894) épouse Marie Theuret, au retour de la guerre de 1914-1918. Robert (1896) épouse Louise Gougiet, au retour de la guerre de 1914-1918, en 1919. Louis (1900) épouse Suzanne Fernande, en 1928. Edith (1901) épouse A. Courtot, en 1919. Armand Devillers mourut à Ponérihouen le 2 avril 1939. Il était chevalier de la Légion d'honneur et du Mérite agricole. Sa femme mourut à quatre-vingt-quatorze ans Cinq générations de Devillers. De gauche à droite, assises : M^{me} Armand Devillers; sa fille Alice; sa petite-fille Mireille. Debout : son arrière-petite-fille Line, tenant dans ses bras Catleen, son arrière-arrière-petite-fille. le 11 janvier 1951, laissant derrière elle 59 petits-enfants, 97 arrière-petits-enfants et 5 arrière-arrière-petits-enfants, soit 161 descendants, tous en Calédonie sauf trois.

13 Enfants

- DEVILLERS Alice Georgette - 80 - (° 1875 + 1942)
- DEVILLERS Marie Alice - 94 - (° 1877 + 1980)
- DEVILLERS Georges Armand (° 1878 + 1954)
- DEVILLERS Berthe Adèle (° 1880 + 1943)
- DEVILLERS Léon Adrien - 87 - (° 1882 + 1966)
- DEVILLERS Marguerite Eva - 93 - (° 1886 + 1971)
- DEVILLERS Armand Albert Anatole - 81 - (° 1890 + 1898)
- DEVILLERS Madeleine Jeanne Alice - 92 - (° 1892 + 1953)
- DEVILLERS Jean Jules Eugène (° 1894 + 1975)
- DEVILLERS Louis Eugène Robert Dit Robert - 89 - (° 1896 + 1963)
- DEVILLERS Louis Joseph Régis - 90 - (° 1900 + 1996)
- DEVILLERS Edith Denise Mireille - 83 - (° 1901 + 1952)
- DEVILLERS Lucienne Liska Alphonsine - 91 - (° 1909 + 2008)

21 Petits-enfants

- DEU Mireille Marguerite Armande - 76 - (° 1901 + 1991)
- DEVILLERS Louis André Paul
- DEVILLERS Maurice Gabriel Jules - 95 - (° 1907 + 1989)
- DEVILLERS Suzanne Marie Joséphine - 96 - (° 1910 + 2007)
- DEVILLERS Denise Marie Alice (° 1920 + 2009)
- DEVILLERS Adrien Albert Philippe - 79 - (° 1907)
- DEVILLERS Léopold Octave Léon - 88 - (° 1910)
- DEVILLERS Félicien Augustin Armand - 84 - (° 1912 + 1994)
- DEVILLERS Florent Aurélien Augustin - 85 - (° 1914 + 1934)
- DEVILLERS Sylvain Charles Léon - 97 - (° 1916 + 2002)
- STRIEFF Michel Octave - 324 - (° 1906)
- STRIEFF André Jean Armand (° 1908 + 1953)
- STRIEFF Philippe (° 1909)
- STRIEFF Bernard (° 1913)
- STRIEFF Daniel Michel (° 1914 + 1983)
- STRIEFF Florence Liska Augustin Dite Mère (° 1917 + 2013)
- STRIEFF Henri Bernard Paul (° 1920)
- THONON Gabrielle (° 1915)
- DOUYÈRE Emilienne Ernestine (° 1931)
- DOUYÈRE Florent Emile Joseph (° 1933)
- DOUYÈRE Claude May Lucie

6 Arrières-petits-enfants

- AFCHAIN Jack Adolphe Marius - 2 - (° 1924)
- AFCHAIN Willy Auguste Georges (° 1925 + 2014)
- AFCHAIN Marc Armand Eugène (° 1925 + 2001)
- AFCHAIN Jacqueline (° 1927)
- DOUYÈRE Violette Marie Bernadette

Etat des personnes étant Nées où Mariées où décédées où concessionnaires
à Ponérihouen

- DOUYÈRE Rose May

83. **DEVILLERS** Edith Denise Mireille,

Fille de **DEVILLERS** Armand Jules Césard - 82 -, Pharmacien

Né le 25/02/1848 à Lugny (02).

Décédé le 02/04/1939 à Ponérihouen (98).

et de **CHOQUE** Marie Alice Liska - 51 -

Née le 06/03/1857 à Villers-Saint-Christophe (02).

Décédée le 11/01/1951 à Ponérihouen (98).

Elle est née à Ponérihouen (98) le 30/09/1901.

Décédée le 10/02/1952 à Ponérihouen (98).

Mariée le 29/08/1918 à Ponérihouen (98), avec **COURTOT** Alexandre Louis - 71 -

Il naît le 30/12/1891 à Houailou (98).

Décédé le 13/02/1959 à Ponérihouen (98).

Professions : Charpentier de marine.

84. **DEVILLERS** Félicien Augustin Armand,

Fils de **DEVILLERS** Léon Adrien - 87 -

Né le 14/02/1882 à Saint-Quentin (02).

Décédé le 23/03/1966 à Ponérihouen (98).

et de **DOUYÈRE** Marie ; Lucie - 121 -

Née le 27/03/1885 à Ponérihouen (98).

Décédée le 29/04/1979 à Nouméa (98).

Il est né le 04/08/1912 à Ponérihouen (98).

Décédé le 04/08/1994 à Marseille (13).

Uni avec **THONON** Yvonne Liska Berthe

Elle naît en 1914.

85. **DEVILLERS** Florent Aurélien Augustin,

Fils de **DEVILLERS** Léon Adrien - 87 -

Né le 14/02/1882 à Saint-Quentin (02).

Décédé le 23/03/1966 à Ponérihouen (98).

et de **DOUYÈRE** Marie ; Lucie - 121 -

Née le 27/03/1885 à Ponérihouen (98).

Décédée le 29/04/1979 à Nouméa (98).

Il est né à Ponérihouen (98) le 24/03/1914.

Décédé le 04/06/1934 à Ponérihouen (98).

86. **DEVILLERS** Irène,

Elle voit le jour à Ponérihouen (98) le 08/11/1920.

Décédée le 30/07/2019 au Mont-Dore (98).

Mariée le 12/04/1947 à Poindimié (98), avec **LETOCART** Roger

Il naît le 20/05/1917 à Poindimié (98).

Professions : Menuisier.

Etat des personnes étant Nées où Mariées où décédées où concessionnaires
à Ponérihouen

<p>87. DEVILLERS Léon Adrien,</p> <p>Fils de DEVILLERS Armand Jules Césard - 82 -, Pharmacien Né le 25/02/1848 à Lugny (02). Décédé le 02/04/1939 à Ponérihouen (98).</p> <p>et de CHOQUE Marie Alice Liska - 51 - Née le 06/03/1857 à Villers-Saint-Christophe (02). Décédée le 11/01/1951 à Ponérihouen (98).</p> <p>Il est né le 14/02/1882 à Saint-Quentin (02). Décédé le 23/03/1966 à Ponérihouen (98).</p>
<p>Marié le 10/01/1907 à Ponérihouen (98), avec DOUYÈRE Marie ; Lucie - 121 - Elle naît à Ponérihouen (98) le 27/03/1885. Décédée le 29/04/1979 à Nouméa (98).</p>
<p>5 enfants sont nés de cette union :</p>
<p>o DEVILLERS Adrien Albert Philippe - 79 -</p>
<p>o DEVILLERS Léopold Octave Léon - 88 -</p>
<p>o DEVILLERS Félicien Augustin Armand - 84 -</p>
<p>o DEVILLERS Florent Aurélien Augustin - 85 -</p>
<p>o DEVILLERS Sylvain Charles Léon - 97 -</p>

5 Enfants

- DEVILLERS Adrien Albert Philippe - 79 - (° 1907)
- DEVILLERS Léopold Octave Léon - 88 - (° 1910)
- DEVILLERS Félicien Augustin Armand - 84 - (° 1912 + 1994)
- DEVILLERS Florent Aurélien Augustin - 85 - (° 1914 + 1934)
- DEVILLERS Sylvain Charles Léon - 97 - (° 1916 + 2002)

<p>88. DEVILLERS Léopold Octave Léon,</p> <p>Fils de DEVILLERS Léon Adrien - 87 - Né le 14/02/1882 à Saint-Quentin (02). Décédé le 23/03/1966 à Ponérihouen (98).</p> <p>et de DOUYÈRE Marie ; Lucie - 121 - Née le 27/03/1885 à Ponérihouen (98). Décédée le 29/04/1979 à Nouméa (98).</p> <p>Il naît le 29/10/1910 à Ponérihouen (98).</p>
<p>Uni avec SEUX Aline Julie Rose Elle voit le jour en 1917.</p>

<p>89. DEVILLERS Louis Eugène Robert Dit Robert,</p> <p>Fils de DEVILLERS Armand Jules Césard - 82 -, Pharmacien Né le 25/02/1848 à Lugny (02). Décédé le 02/04/1939 à Ponérihouen (98).</p> <p>et de CHOQUE Marie Alice Liska - 51 - Née le 06/03/1857 à Villers-Saint-Christophe (02). Décédée le 11/01/1951 à Ponérihouen (98).</p> <p>Il voit le jour à Pithon (02) le 30/10/1896. Décédé le 19/04/1963 à Ponérihouen (98).</p>
--

Etat des personnes étant Nées où Mariées où décédées où concessionnaires
à Ponérihouen

Uni avec **GOGUET** Louise Généreuse
Elle est née le 04/08/1893 à Nouméa (98).
Décédée le 15/04/1956 à Nouméa (98).

90. **DEVILLERS** Louis Joseph Régis,

Fils de **DEVILLERS** Armand Jules Césard - 82 -, Pharmacien

Né le 25/02/1848 à Lugny (02).

Décédé le 02/04/1939 à Ponérihouen (98).

et de **CHOQUE** Marie Alice Liska - 51 -

Née le 06/03/1857 à Villers-Saint-Christophe (02).

Décédée le 11/01/1951 à Ponérihouen (98).

Il voit le jour le 22/04/1900 à Ponérihouen (98).

Décédé le 15/08/1996 à Nouméa (98).

Marié le 02/07/1928, avec **APIAZARI** Suzanne Fernande

Elle naît en 1906.

Décédée en 1951.

91. **DEVILLERS** Lucienne Liska Alphonsine,

Fille de **DEVILLERS** Armand Jules Césard - 82 -, Pharmacien

Né le 25/02/1848 à Lugny (02).

Décédé le 02/04/1939 à Ponérihouen (98).

et de **CHOQUE** Marie Alice Liska - 51 -

Née le 06/03/1857 à Villers-Saint-Christophe (02).

Décédée le 11/01/1951 à Ponérihouen (98).

Elle est née à Ponérihouen (98) le 15/02/1909.

Décédée le 20/02/2008.

Mariée le 29/04/1930 à Ponérihouen (98), avec **DOUYÈRE** Charles Alexandre Dit Boulot - 104 -

Il est né le 19/06/1900 à Ponérihouen (98).

Décédé le 09/12/1991 à Nouméa (98).

3 enfants sont nés de cette union :

o **DOUYÈRE** Emilienne Ernestine

Née vers 1931.

Unie avec **GRATTAROLA** Elmo.

Unie avec **BLOMME** Gérard Pierre Auguste.

o **DOUYÈRE** Florent Emile Joseph

Né vers 1933.

Uni avec **BROUNOU** Marie Rose Jeanne.

o **DOUYÈRE** Claude May Lucie

Unie avec **HERVOUET** Robert Charles Jean.

3 Enfants

- DOUYÈRE Emilienne Ernestine (° 1931)
- DOUYÈRE Florent Emile Joseph (° 1933)
- DOUYÈRE Claude May Lucie

2 Petits-enfants

- DOUYÈRE Violette Marie Bernadette
- DOUYÈRE Rose May

Etat des personnes étant Nées où Mariées où décédées où concessionnaires
à Ponérihouen

92. DEVILLERS Madeleine Jeanne Alice,
Fille de DEVILLERS Armand Jules Césard - 82 -, Pharmacien Né le 25/02/1848 à Lugny (02). Décédé le 02/04/1939 à Ponérihouen (98). et de CHOQUE Marie Alice Liska - 51 - Née le 06/03/1857 à Villers-Saint-Christophe (02). Décédée le 11/01/1951 à Ponérihouen (98). Elle est née à Pithon (02) le 02/06/1892. Décédée en 1953.
Mariée le 11/06/1911 à Ponérihouen (98), avec THONON Paul Léon - 335 - Il naît en 1885. Décédé le 10/09/1968 à Nouméa (98).
1 enfant est né de cette union :
o THONON Gabrielle Née en 1915. Unie avec LALLUT Ludovic.

Enfant

- THONON Gabrielle (° 1915)

93. DEVILLERS Marguerite <u>Eva</u> ,
Fille de DEVILLERS Armand Jules Césard - 82 -, Pharmacien Né le 25/02/1848 à Lugny (02). Décédé le 02/04/1939 à Ponérihouen (98). et de CHOQUE Marie Alice Liska - 51 - Née le 06/03/1857 à Villers-Saint-Christophe (02). Décédée le 11/01/1951 à Ponérihouen (98). Elle voit le jour à Pithon (02) le 03/02/1886. Décédée le 20/06/1971 à Houaïlou (98).
Mariée le 09/08/1905 à Ponérihouen (98), avec STRIEFF Octave Michel - 325 - Il naît le 15/01/1880 à Houaïlou (98). Décédé le 21/07/1943 à Houaïlou (98). Professions : Eleveur.
7 enfants sont nés de cette union :
o STRIEFF <u>Michel</u> Octave - 324 -
o STRIEFF <u>André</u> Jean Armand Né le 09/04/1908 à Houaïlou (98). Uni avec MARHADOUR Marceline. Décédé le 17/09/1953 à Houaïlou (98).
o STRIEFF Philippe Né le 25/09/1909 à Houaïlou (98).
o STRIEFF <u>Bernard</u> Né le 07/06/1913 à Thio (98). Uni avec ESPOSITO Marie Elisabeth. Marié en 02/1946 à Koné (98) avec HERVOUET Gabrielle.
o STRIEFF <u>Daniel</u> Michel Né le 30/11/1914 à Thio (98). Décédé en 1983.

Etat des personnes étant Nées où Mariées où décédées où concessionnaires
à Ponérihouen

o **STRIEFF** Florence Liska Augustin Dite Mère
Née en 1917.
Unie avec **LALLUT** Maurice - 191 -.
Décédée le 24/02/2013 à Nouméa (98).

o **STRIEFF** Henri Bernard Paul
Né en 1920.
Uni avec **MOUTIER** Raymonde Renée.

7 Enfants

- STRIEFF Michel Octave - 324 - (° 1906)
- STRIEFF André Jean Armand (° 1908 + 1953)
- STRIEFF Philippe (° 1909)
- STRIEFF Bernard (° 1913)
- STRIEFF Daniel Michel (° 1914 + 1983)
- STRIEFF Florence Liska Augustin Dite Mère (° 1917 + 2013)
- STRIEFF Henri Bernard Paul (° 1920)

94. **DEVILLERS** Marie Alice,

Fille de **DEVILLERS** Armand Jules Césard - 82 -, Pharmacien
Né le 25/02/1848 à Lugny (02).
Décédé le 02/04/1939 à Ponérihouen (98).
et de **CHOQUE** Marie Alice Liska - 51 -
Née le 06/03/1857 à Villers-Saint-Christophe (02).
Décédée le 11/01/1951 à Ponérihouen (98).
Elle voit le jour à Saint-Quentin (02) le 10/08/1877.
Décédée le 29/08/1980 à Houaïlou (98).
Professions : Institutrice.

Mariée le 18/07/1900 à Ponérihouen (98), avec **DEU** Justin Jules Etienne Gabriel - 75 -
Il naît à Marseille (13) le 26/03/1874.
Décédé le 15/10/1946 à Nouméa (98).
Professions : Colon.

1 enfant est né de cette union :

o **DEU** Mireille Marguerite Armande - 76 -

Enfant

- DEU Mireille Marguerite Armande - 76 - (° 1901 + 1991)

4 Petits-enfants

- AFCHAIN Jack Adolphe Marius - 2 - (° 1924)
- AFCHAIN Willy Auguste Georges (° 1925 + 2014)
- AFCHAIN Marc Armand Eugène (° 1925 + 2001)
- AFCHAIN Jacqueline (° 1927)

95. **DEVILLERS** Maurice Gabriel Jules,

Fils de **DEVILLERS** Georges Armand
Né le 07/10/1878 à Saint-Quentin (02).
Décédé le 10/07/1954 à Koné (98).
et de **COURTOT** Cécile Héloïse
Née le 22/04/1887 à Houaïlou (98).

Etat des personnes étant Nées où Mariées où décédées où concessionnaires
à Ponérihouen

Décédée le 09/09/1957 à Nouméa (98).
Il voit le jour à Ponérihouen (98) le 03/09/1907.
Décédé le 15/12/1989 à Nouméa (98).

Marié le 10/04/1935 à Voh (98), avec **ROLLAND** Isabelle Pauline Alexandrine
Elle naît à Koné (98) le 16/03/1918.
Décédée le 17/07/2002 à Nouméa (98).

96. **DEVILLERS** Suzanne Marie Joséphine,

Fille de **DEVILLERS** Georges Armand
Né le 07/10/1878 à Saint-Quentin (02).
Décédé le 10/07/1954 à Koné (98).
et de **COURTOT** Cécile Héloïse
Née le 22/04/1887 à Houaïlou (98).
Décédée le 09/09/1957 à Nouméa (98).
Elle naît à Ponérihouen (98) le 12/06/1910.
Décédée le 26/03/2007 à Nouméa (98).

Unie avec **VAUTRIN** Emile Jules Alfred
Il voit le jour à Bourail (98) le 13/04/1907.
Décédé le 19/05/1949 à Nouméa (98).
Professions : Employé de commerce.

97. **DEVILLERS** Sylvain Charles Léon,

Fils de **DEVILLERS** Léon Adrien - 87 -
Né le 14/02/1882 à Saint-Quentin (02).
Décédé le 23/03/1966 à Ponérihouen (98).
et de **DOUYÈRE** Marie ; Lucie - 121 -
Née le 27/03/1885 à Ponérihouen (98).
Décédée le 29/04/1979 à Nouméa (98).
Il voit le jour le 22/09/1916 à Ponérihouen (98).
Décédé en 2002.

Marié le 10/06/1950, avec **DARRAS** Camille Angélique
Elle est née à Bourail (98) le 15/11/1917.

Marié le 26/01/1979 à Nouméa (98), avec **TERRIER** Odette Hélène Simone
Elle naît en 1925 .
Décédée en 1998.

98. **DIJOU** Georges René,

Fils de **DIJOU** René Eugène
Né le 04/12/1840 à Saint-Leu (974).
Décédé le 22/11/1904 à Nouméa (98).
et de **BOUYER** Marie Émilie Dite Amélie
Née le 21/01/1862 à Saint-Pierre (974).
Décédée le 15/12/1941 à Moindou (98).
Il est né à Ponérihouen (98) le 22/11/1884.

Marié le 05/09/1918 à Moindou (98), avec **BOUYÉ** Louise Léontine Eugénie
Elle naît à Nouméa (98) le 24/03/1896.
Décédée le 03/07/1987 à Nouméa (98).

Etat des personnes étant Nées où Mariées où décédées où concessionnaires
à Ponérihouen

3 enfants sont nés de cette union :
o DIJOU Renée Gracienne Née le 07/04/1923 à Nouméa (98).
o DIJOU Roger Louis Né le 24/11/1925 à Thio (98). Marié le 07/09/1979 au Mont-Dore (98) avec MASSARD Marguerite Désirée.
o DIJOU Gaston Eugène Léon Né le 06/02/1928 à Nouméa (98).

3 Enfants

- DIJOU Renée Gracienne (° 1923)
- DIJOU Roger Louis (° 1925)
- DIJOU Gaston Eugène Léon (° 1928)

99. DOUYÈRE Alfred Julien,
Fils de DOUYÈRE Gabriel Xavier - 111 - Né le 09/09/1879 à Ponérihouen (98). Décédé le 20/09/1945 à Nouméa (98). et de OUTHEY-GOROU Marie Outhein Née le 01/01/1880. Il voit le jour le 17/06/1906 à Ponérihouen (98). Décédé le 02/08/1995 à Nouméa (98).
Marié en 1927, avec DOUYÈRE Denise Clémence - 108 - Elle est née le 11/10/1909 à Ponérihouen (98). Décédée le 07/04/1987 à Nouméa (98).
3 enfants sont nés de cette union :
o DOUYÈRE Edmond Francois Désiré
o DOUYÈRE Georges Julien Augustin Uni avec TUAL Eleonore Marie Eugénie.
o DOUYÈRE Francois Joseph

3 Enfants

- DOUYÈRE Edmond Francois Désiré
- DOUYÈRE Georges Julien Augustin
- DOUYÈRE Francois Joseph

4 Petits-enfants

- DOUYÈRE Georgina Marie Denise
- DOUYÈRE Liliane Marie-Thérèse
- DOUYÈRE Armelle Raymonde Marie
- DOUYÈRE Chantal Nicole Marie

100. DOUYÈRE Auguste,
Fils de DOUYÈRE Jules Raoul - 114 - Né le 08/10/1883 à Ponérihouen (98). Décédé le 12/09/1955 à Nouméa (98). et de OBRY Léonie Louise - 238 - Née le 27/03/1897 à Ponérihouen (98).

Etat des personnes étant Nées où Mariées où décédées où concessionnaires
à Ponérihouen

Décédée le 01/03/1974 à Nouméa (98). Il est né à Ponérihouen (98) le 08/11/1914. Décédé le 19/05/1971 à Poindimié (98).
Marié le 17/10/1942 à Poindimié (98), avec TROUILLOT Paule Elle voit le jour en 1917.
1 enfant est né de cette union :
o DOUYÈRE Paul Auguste Henri Simon

Enfant

- DOUYÈRE Paul Auguste Henri Simon

101. DOUYÈRE Augustin, Fils de DOUYÈRE Philippe Valentin - 123 - Né le 08/05/1841 à Salaisie Réunion. Décédé en 1937 à Ponérihouen (98). et de CLAIN Marie Alphoncine - 55 - Née le 02/07/1850 à Salazie (974). Décédée le 22/09/1928 à Ponérihouen (98). Il voit le jour à Ponérihouen (98) en 1886. Décédé en 1975 à Ponérihouen (98).
Uni avec CLAUDEL Eugénie Elle voit le jour à Poindimié (98) le 18/09/1900. Décédée le 07/09/1977 à Nouméa (98).
8 enfants sont nés de cette union :
o DOUYÈRE Eugène Né en 1918. Décédé avant 1988.
o DOUYÈRE Lelia Née en 1920. Unie avec MARIN Georges.
o DOUYÈRE Olympe Auguste - 122 -
o DOUYÈRE Alfred Né en 1924. Uni avec TUAL Nicole. Uni avec LECOLE Raymonde.
o DOUYÈRE Hélène Née en 1925. Unie avec DEVILLERS Fernand. Décédée le 20/06/1977.
o DOUYÈRE Michel Né en 1926. Uni avec MARTIN Evelyne.
o DOUYÈRE Iréné Né en 1927.
o DOUYÈRE Monique Née en 1930.

8 Enfants

- DOUYÈRE Eugène (° 1918 + 1988)

Etat des personnes étant Nées où Mariées où décédées où concessionnaires
à Ponérihouen

- DOUYÈRE Lelia (° 1920)
- DOUYÈRE Olympe Auguste - 122 - (° 1922 + 1940)
- DOUYÈRE Alfred (° 1924)
- DOUYÈRE Hélène (° 1925 + 1977)
- DOUYÈRE Michel (° 1926)
- DOUYÈRE Iréné (° 1927)
- DOUYÈRE Monique (° 1930)

102. **DOUYÈRE** Augustin Marie,

Fils de **DOUYÈRE** François Leopold

Né le 02/02/1849 à Salaisie Réunion.

Décédé le 09/06/1933 à Païta (98).

et de **WIERTH** Marie Augustine Adélaïde

Née le 24/02/1851 à Salazie (974).

Décédée le 23/08/1911 à Païta (98).

Il naît à Ponérihouen (98) le 28/09/1886.

Décédé le 04/04/1973 à Nouméa (98).

Marié le 21/10/1916 à Poindimié (98), avec **CLAUDEL** Eugénie

Elle est née le 18/09/1900 à Poindimié (98).

Décédée le 07/09/1977 à Nouméa (98).

103. **DOUYÈRE** Charles,

Fils de **DOUYÈRE** Philippe Valentin - 123 -

Né le 08/05/1841 à Salaisie Réunion.

Décédé en 1937 à Ponérihouen (98).

et de **CLAIN** Marie Alphoncine - 55 -

Née le 02/07/1850 à Salazie (974).

Décédée le 22/09/1928 à Ponérihouen (98).

Il naît à Salazie (974) le 23/10/1869.

Décédé le 04/03/1937 à Ponérihouen (98).

Marié le 23/11/1895 à Ponérihouen (98), avec **PARIZOT** Eugénie Félicie - 246 -

Elle voit le jour à Houaïlou (98) en 1871.

Décédée le 04/07/1909 à Ponérihouen (98).

1 enfant est né de cette union :

o **DOUYÈRE** Henriette Marie Claire - 112 -

Marié le 12/12/1910 à Poindimié (98), avec **GUESDON** Camille Marie

Elle est née le 04/06/1888 à Ile Nou (98).

Décédée le 24/10/1915.

Uni avec **GARNIER** Jeanne Marguerite Léonie

Elle est née le 14/08/1893 à Paris (75).

Décédée le 12/02/1973 à Nouméa (98).

Enfant

- DOUYÈRE Henriette Marie Claire - 112 - (° 1891 + 1971)

104. **DOUYÈRE** Charles Alexandre Dit Boulot,

Fils de **DOUYÈRE** Joseph François - 113 -

Né le 18/03/1867 à Salazie (974).

Etat des personnes étant Nées où Mariées où décédées où concessionnaires
à Ponérihouen

<p>Décédé le 22/06/1953 à Ponérihouen (98). et de PECCARD Augustine - 249 - Née le 18/02/1874 à Poindimié (98). Décédée le 27/02/1915 à Ponérihouen (98). Il est né à Ponérihouen (98) le 19/06/1900. Décédé le 09/12/1991 à Nouméa (98).</p>
<p>Marié le 29/04/1930 à Ponérihouen (98), avec DEVILLERS Lucienne Liska Alphonsine - 91 - Elle est née le 15/02/1909 à Ponérihouen (98). Décédée le 20/02/2008.</p>
<p>3 enfants sont nés de cette union :</p>
<p>o DOUYÈRE Emilienne Ernestine Née vers 1931. Unie avec GRATTAROLA Elmo. Unie avec BLOMME Gérard Pierre Auguste.</p>
<p>o DOUYÈRE Florent Emile Joseph Né vers 1933. Unî avec BROUNOU Marie Rose Jeanne.</p>
<p>o DOUYÈRE Claude May Lucie Unie avec HERVOUET Robert Charles Jean.</p>

3 Enfants

<p>- DOUYÈRE Emilienne Ernestine (° 1931) - DOUYÈRE Florent Emile Joseph (° 1933) - DOUYÈRE Claude May Lucie</p>
<p>2 Petits-enfants</p>
<p>- DOUYÈRE Violette Marie Bernadette - DOUYÈRE Rose May</p>

<p>105. DOUYÈRE Charline Jeanne Eugénie,</p>
<p>Elle voit le jour à Ponérihouen (98) le 28/05/1921. Décédée le 28/08/1987 à Nouméa (98).</p>
<p>Mariée le 31/01/1942 à Ouégoa (98), avec KUTER Léon Albert Il voit le jour à Ouégoa (98) le 22/07/1910. Décédé le 03/08/1991 à Koumac (98).</p>

<p>106. DOUYÈRE Clement,</p>
<p>Fils de DOUYÈRE Joseph François - 113 - Né le 18/03/1867 à Salazie (974). Décédé le 22/06/1953 à Ponérihouen (98). et de PECCARD Augustine - 249 - Née le 18/02/1874 à Poindimié (98). Décédée le 27/02/1915 à Ponérihouen (98). Il naît à Ponérihouen (98) le 20/08/1903. Décédé le 29/04/1942 à Nouméa (98).</p>

<p>107. DOUYÈRE Delphine Florence,</p>

Etat des personnes étant Nées où Mariées où décédées où concessionnaires
à Ponérihouen

Fille de **DOUYÈRE** Joseph François - 113 -
Né le 18/03/1867 à Salazie (974).
Décédé le 22/06/1953 à Ponérihouen (98).
et de **PECCARD** Augustine - 249 -
Née le 18/02/1874 à Poindimié (98).
Décédée le 27/02/1915 à Ponérihouen (98).
Elle est née le 25/01/1896 à Ponérihouen (98).
Décédée le 28/01/1977 à Nouméa (98).

Mariée le 04/12/1920 à Ponérihouen (98), avec **KATIVINÉCA** Philippe Auguste - 185 -
Il voit le jour le 12/04/1873 à Hienghène (98).
Décédé le 05/05/1940 à Ponérihouen (98).
Professions : Mécanicien Marin.

3 enfants sont nés de cette union :

- o **KATIVINECA** Désiré Augustin - 183 -
- o **KATIVINÉCA** Irma Augustine
Unie avec **PONCELET** Paul Marius.
- o **KATIVINECA** Gilberte Marie - 184 -

3 Enfants

- **KATIVINECA** Désiré Augustin - 183 - (° 1921 + 2006)
- **KATIVINÉCA** Irma Augustine
- **KATIVINECA** Gilberte Marie - 184 - (° 1929 + 2017)

Petit-enfant

- **KATIVINECA** Margareth Anita (° 1948)

108. DOUYÈRE Denise Clémence,

Fille de **DOUYÈRE** Joseph François - 113 -
Né le 18/03/1867 à Salazie (974).
Décédé le 22/06/1953 à Ponérihouen (98).
et de **PECCARD** Augustine - 249 -
Née le 18/02/1874 à Poindimié (98).
Décédée le 27/02/1915 à Ponérihouen (98).
Elle est née le 11/10/1909 à Ponérihouen (98).
Décédée le 07/04/1987 à Nouméa (98).

Mariée en 1927, avec **DOUYÈRE** Alfred Julien - 99 -
Il est né le 17/06/1906 à Ponérihouen (98).
Décédé le 02/08/1995 à Nouméa (98).

3 enfants sont nés de cette union :

- o **DOUYÈRE** Edmond Francois Désiré
- o **DOUYÈRE** Georges Julien Augustin
Uni avec **TUAL** Eleonore Marie Eugénie.
- o **DOUYÈRE** Francois Joseph

3 Enfants

- **DOUYÈRE** Edmond Francois Désiré
- **DOUYÈRE** Georges Julien Augustin
- **DOUYÈRE** Francois Joseph

Etat des personnes étant Nées où Mariées où décédées où concessionnaires
à Ponérihouen

4 Petits-enfants

- DOUYÈRE Georgina Marie Denise
- DOUYÈRE Liliane Marie-Thérèse
- DOUYÈRE Armelle Raymonde Marie
- DOUYÈRE Chantal Nicole Marie

109. **DOUYÈRE** Desiré Etienne,

Fils de **DOUYÈRE** Joseph François - 113 -
Né le 18/03/1867 à Salazie (974).
Décédé le 22/06/1953 à Ponérihouen (98).
et de **PECCARD** Augustine - 249 -
Née le 18/02/1874 à Poindimié (98).
Décédée le 27/02/1915 à Ponérihouen (98).
Il est né à Ponérihouen (98) le 09/04/1898.
Décédé le 16/11/1970 à Nouméa (98).

110. **DOUYÈRE** Frederic Albert,

Fils de **DOUYÈRE** Philippe Valentin - 123 -
Né le 08/05/1841 à Salazie Réunion.
Décédé en 1937 à Ponérihouen (98).
et de **CLAIN** Marie Alphoncine - 55 -
Née le 02/07/1850 à Salazie (974).
Décédée le 22/09/1928 à Ponérihouen (98).
Il naît à Ponérihouen (98) le 28/09/1881.
Décédé le 28/05/1957 à Nouméa (98).

Uni avec **SADOU** Lina

2 enfants sont nés de cette union :

o **DOUYÈRE** Odette

o **DOUYÈRE** Albert
Uni avec **GALLINIE** Eva.

Marié le 02/12/1923 à Ponérihouen (98), avec **SAUTRON** Justine - 308 -
Elle voit le jour à Nouméa (98) le 05/02/1890.
Décédée le 22/12/1983 à Nouméa (98).

1 enfant est né de cette union :

o **DOUYÈRE** Roger
Né en 1924.

3 Enfants

- DOUYÈRE Odette
- DOUYÈRE Albert
- DOUYÈRE Roger (° 1924)

111. **DOUYÈRE** Gabriel Xavier,

Etat des personnes étant Nées où Mariées où décédées où concessionnaires
à Ponérihouen

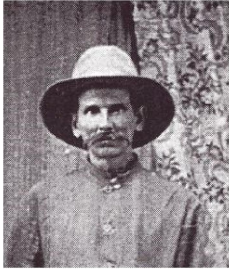
<p>Fils de DOUYÈRE Philippe Valentin - 123 - Né le 08/05/1841 à Salaisie Réunion. Décédé en 1937 à Ponérihouen (98). et de CLAIN Marie Alphoncine - 55 - Née le 02/07/1850 à Salazie (974). Décédée le 22/09/1928 à Ponérihouen (98). Il est né à Ponérihouen (98) le 09/09/1879. Décédé le 20/09/1945 à Nouméa (98).</p>	
<p>Marié en 1910, avec OUTHEY-GOROU Marie Outhain Elle voit le jour le 01/01/1880 .</p>	
<p>6 enfants sont nés de cette union :</p>	
<p>o DOUYÈRE Lelia Née en 1898.</p>	
<p>o DOUYÈRE Rosemonde Née en 1899.</p>	
<p>o DOUYÈRE Bernadette Née en 1900.</p>	
<p>o DOUYÈRE Julie - 115 -</p>	
<p>o DOUYÈRE Marie Julie Née le 13/03/1901 à Poindimié (98).</p>	
<p>o DOUYÈRE Alfred Julien - 99 -</p>	

6 Enfants

- DOUYÈRE Lelia (° 1898)
- DOUYÈRE Rosemonde (° 1899)
- DOUYÈRE Bernadette (° 1900)
- DOUYÈRE Julie - 115 - (° 1901 + 1936)
- DOUYÈRE Marie Julie (° 1901)
- DOUYÈRE Alfred Julien - 99 - (° 1906 + 1995)

12 Petits-enfants

- CLAVEL Denise Gabrielle Dite Nizou - 60 - (° 1920)
- CLAVEL Charles Joseph - 59 - (° 1921 + 1924)
- CLAVEL Pierre (° 1924)
- CLAVEL Paul Joseph (° 1925)
- CLAVEL Carmen Josette (° 1926)
- CLAVEL Jean Valence (° 1927)
- CLAVEL Louis Victor (° 1928)
- CLAVEL Rose France Dite Rosette (° 1929 + 2009)
- CLAVEL Lézin Dit Alain Albert (° 1930)

- DOUYÈRE Edmond Francois Désiré
- DOUYÈRE Georges Julien Augustin
- DOUYÈRE Francois Joseph

24 Arrières-petits-enfants

- CLAVEL Jacques Louis André
 - CLAVEL Carl Joseph Yves
 - CLAVEL Claude Serge
 - CLAVEL Michel Alain Gabriel
 - CLAVEL Eliane Lucie Yvonne Alice
-
- CLAVEL Raymond Alain Joseph
 - CLAVEL Robert Lucien Denis

Etat des personnes étant Nées où Mariées où décédées où concessionnaires
à Ponérihouen

- CLAVEL Ronald Jean Luc
- CLAVEL Rémi Louis Gaston
- CLAVEL Linda Michele Marie
- CLAVEL Roger Maurice Bernard
- CLAVEL Anita
- CLAVEL Edgard Raymond Honoré
- CLAVEL Gaetan Gilbert Eric
- CLAVEL Dominique Carmen
- CLAVEL Carène Marie Josée
- CLAVEL Régine Doriane
- CLAVEL Narcisse Antonin
- CLAVEL Gina Marie Gabrielle
- CLAVEL Sylvana Marie Camille
- DOUYÈRE Georgina Marie Denise
- DOUYÈRE Liliane Marie-Thérèse
- DOUYÈRE Armelle Raymonde Marie
- DOUYÈRE Chantal Nicole Marie

112. **DOUYÈRE** Henriette Marie Claire,

Fille de **DOUYÈRE** Charles - 103 -

Né le 23/10/1869 à Salazie (974).

Décédé le 04/03/1937 à Ponérihouen (98).

et de **PARIZOT** Eugénie Félicie - 246 -

Née en 1871 à Houaïlou (98).

Décédée le 04/07/1909 à Ponérihouen (98).

Elle voit le jour le 03/04/1891 à Ponérihouen (98).

Décédée le 31/12/1971 à Nouméa (98).

Unie avec **LONGUEFOSSE** Raymond Charles - 215 -

Il naît le 31/10/1888 à Bordeaux (33).

Décédé le 26/11/1960 à Ponérihouen (98).

113. **DOUYÈRE** Joseph François,

Fils de **DOUYÈRE Philippe** Valentin - 123 -

Né le 08/05/1841 à Salaisie Réunion.

Décédé en 1937 à Ponérihouen (98).

et de **CLAIN** Marie Alphoncine - 55 -

Née le 02/07/1850 à Salazie (974).

Décédée le 22/09/1928 à Ponérihouen (98).

Il est né le 18/03/1867 à Salazie (974).

Décédé le 22/06/1953 à Ponérihouen (98).

Marié le 21/02/1895 à Ponérihouen (98), avec **PECCARD** Augustine - 249 -

Elle est née le 18/02/1874 à Poindimié (98).

Décédée le 27/02/1915 à Ponérihouen (98).

8 enfants sont nés de cette union :

o **DOUYÈRE** Léontine Marie Antoinette - 118 -

o **DOUYÈRE** Delphine Florence - 107 -

o **DOUYÈRE** Désiré Etienne - 109 -

o **DOUYÈRE** Charles Alexandre Dit Boulot - 104 -

Etat des personnes étant Nées où Mariées où décédées où concessionnaires
à Ponérihouen

o DOUYÈRE Clement - 106 -
o DOUYÈRE Louise Virginie Valérie - 120 -
o DOUYÈRE Denise Clémence - 108 -
o DOUYÈRE Simone Aimée Marthe - 124 -
Marié le 12/03/1923 à Ponérihouen (98), avec CLAVEL Lucie Jeanne - 67 - Elle naît le 16/02/1904 à Ponérihouen (98). Décédée le 08/10/1961 à Nouméa (98).
3 enfants sont nés de cette union :
o DOUYÈRE Yolande Née en 1910. Unie avec SOREL Evariste Vincent.
o DOUYÈRE Léonie Julienne Née en 1912. Unie avec BOUTEILLER Rémy Raymond Robert.
o DOUYÈRE Olga Née en 1914.

11 Enfants

- DOUYÈRE Léontine Marie Antoinette - 118 - (° 1891 + 1988)
- DOUYÈRE Delphine Florence - 107 - (° 1896 + 1977)
- DOUYÈRE Désiré Etienne - 109 - (° 1898 + 1970)
- DOUYÈRE Charles Alexandre Dit Boulot - 104 - (° 1900 + 1991)
- DOUYÈRE Clement - 106 - (° 1903 + 1942)
- DOUYÈRE Louise Virginie Valérie - 120 - (° 1907 + 1985)
- DOUYÈRE Denise Clémence - 108 - (° 1909 + 1987)
- DOUYÈRE Yolande (° 1910)
- DOUYÈRE Léonie Julienne (° 1912)
- DOUYÈRE Simone Aimée Marthe - 124 - (° 1912 + 1989)
- DOUYÈRE Olga (° 1914)

19 Petits-enfants

- PECCARD Blanche Aimée Lisbette - 250 - (° 1909 + 1954)
- PECCARD Simon Antoine - 253 - (° 1916)
- KATIVINECA Désiré Augustin - 183 - (° 1921 + 2006)
- KATIVINÉCA Irma Augustine
- KATIVINECA Gilberte Marie - 184 - (° 1929 + 2017)
- DOUYÈRE Emilienne Ernestine (° 1931)
- DOUYÈRE Florent Emile Joseph (° 1933)
- DOUYÈRE Claude May Lucie
- DOUYÈRE Edmond Francois Désiré
- DOUYÈRE Georges Julien Augustin
- DOUYÈRE Francois Joseph
- BOUTEILLER Mireille Marie Thérèse - 35 - (° 1940 + 2003)
- DOUYÈRE Martine Gisèle
- DOUYÈRE Jean Marc Therry
- DOUYÈRE Marilyse Henriette Jeanne
- DOUYÈRE Yves Georgy
- DOUYÈRE Jean-Francois Lucien
- DOUYÈRE Hélène
- DOUYÈRE Mariana

7 Arrières-petits-enfants

- KATIVINECA Margareth Anita (° 1948)

Etat des personnes étant Nées où Mariées où décédées où concessionnaires
à Ponérihouen

- DOUYÈRE Violette Marie Bernadette
- DOUYÈRE Rose May
- DOUYÈRE Georgina Marie Denise
- DOUYÈRE Liliane Marie-Thérèse
- DOUYÈRE Armelle Raymonde Marie
- DOUYÈRE Chantal Nicole Marie

114. **DOUYÈRE** Jules Raoul,

Fils de **DOUYÈRE Philippe** Valentin - 123 -
Né le 08/05/1841 à Salaisie Réunion.
Décédé en 1937 à Ponérihouen (98).
et de **CLAIN** Marie Alphoncine - 55 -
Née le 02/07/1850 à Salazie (974).
Décédée le 22/09/1928 à Ponérihouen (98).
Il est né le 08/10/1883 à Ponérihouen (98).
Décédé le 12/09/1955 à Nouméa (98).

Marié le 12/06/1916 à Poindimié (98), avec **OBRY** Léonie Louise - 238 -
Elle naît le 27/03/1897 à Ponérihouen (98).
Décédée le 01/03/1974 à Nouméa (98).

7 enfants sont nés de cette union :

o **DOUYÈRE** Auguste - 100 -

o **DOUYÈRE** Henri Léon Gaston
Né le 01/01/1918 à Poindimié (98).
Marié le 25/10/1947 à Poindimié (98) avec **SONG** Sophie.

o **DOUYÈRE** Suzanne Marie Léonie
Née le 13/07/1920 à Poindimié (98).
Mariée le 03/05/1941 à Poindimié (98) avec **LETOCART** Raymond.

o **DOUYÈRE** Jean-Bapthiste
Né le 03/06/1923 à Poindimié (98).
Marié le 13/05/1955 à Nouméa (98) avec **COURTOT** Lucette Marie Georgiane.

o **DOUYÈRE** Camille Charles
Né le 11/02/1926 à Poindimié (98).
Marié le 07/08/1948 à Nouméa (98) avec **BOYER** Marcelle Adèle Marguerite Suzanne.

o **DOUYÈRE** Julienne - 116 -

o **DOUYÈRE** Yvon Térance Olivier - 125 -

7 Enfants

- DOUYÈRE Auguste - 100 - (° 1914 + 1971)
- DOUYÈRE Henri Léon Gaston (° 1918)
- DOUYÈRE Suzanne Marie Léonie (° 1920)
- DOUYÈRE Jean-Bapthiste (° 1923)
- DOUYÈRE Camille Charles (° 1926)
- DOUYÈRE Julienne - 116 - (° 1930)
- DOUYÈRE Yvon Térance Olivier - 125 - (° 1935)

2 Petits-enfants

- DOUYÈRE Paul Auguste Henri Simon
- BOYER Patrick Marcel (° 1950)

Etat des personnes étant Nées où Mariées où décédées où concessionnaires
à Ponérihouen

--

<p>115. DOUYÈRE Julie, Fille de DOUYÈRE Gabriel Xavier - 111 - Né le 09/09/1879 à Ponérihouen (98). Décédé le 20/09/1945 à Nouméa (98). et de OUTHEY-GOROU Marie Outhein Née le 01/01/1880. Elle est née le 13/03/1901 à Poindimié (98). Décédée le 21/03/1936 au Mont-Dore (98).</p>	
<p>Mariée le 16/08/1919 à Ponérihouen (98), avec CLAVEL Joseph - 63 - Il naît le 27/03/1883 à Perpignan (66). Professions : Colon en Nouvelle Calédonie. Décédé en 1960 à Nouméa (98).</p>	
<p>9 enfants sont nés de cette union :</p>	
<p>o CLAVEL Denise Gabrielle Dite Nizou - 60 -</p>	
<p>o CLAVEL Charles Joseph - 59 -</p>	
<p>o CLAVEL Pierre Né vers 1924. Uni avec KARIYA Isabelle Germaine Jeanne.</p>	
<p>o CLAVEL Paul Joseph Né vers 1925. Uni avec MORAZAKI Laetitia.</p>	
<p>o CLAVEL Carmen Josette Née vers 1926. Mariée le 21/05/1949 avec CLAVEL Gilbert.</p>	
<p>o CLAVEL Jean Valence Né vers 1927. Uni avec BOURHIS Josette Marie.</p>	
<p>o CLAVEL Louis Victor Né vers 1928.</p>	
<p>o CLAVEL Rose France Dite <u>Rosette</u> Née le 15/12/1929 à Baie de Prony (98). Unie avec LETOCART Guy Raoul Felix. Mariée le 21/07/1951 à Poindimié (98) avec LETOCART Guy. Décédée le 21/03/2009 à Païta (98).</p>	
<p>o CLAVEL Lézin Dit Alain Albert Né vers 1930.</p>	

9 Enfants

- CLAVEL Denise Gabrielle Dite Nizou - 60 - (° 1920)
- CLAVEL Charles Joseph - 59 - (° 1921 + 1924)
- CLAVEL Pierre (° 1924)
- CLAVEL Paul Joseph (° 1925)
- CLAVEL Carmen Josette (° 1926)
- CLAVEL Jean Valence (° 1927)
- CLAVEL Louis Victor (° 1928)
- CLAVEL Rose France Dite Rosette (° 1929 + 2009)
- CLAVEL Lézin Dit Alain Albert (° 1930)

20 Petits-enfants

- CLAVEL Jacques Louis André

Etat des personnes étant Nées où Mariées où décédées où concessionnaires
à Ponérihouen

- CLAVEL Carl Joseph Yves
- CLAVEL Claude Serge
- CLAVEL Michel Alain Gabriel
- CLAVEL Eliane Lucie Yvonne Alice

- CLAVEL Raymond Alain Joseph
- CLAVEL Robert Lucien Denis
- CLAVEL Ronald Jean Luc
- CLAVEL Rémi Louis Gaston
- CLAVEL Linda Michele Marie
- CLAVEL Roger Maurice Bernard
- CLAVEL Anita
- CLAVEL Edgard Raymond Honoré
- CLAVEL Gaetan Gilbert Eric
- CLAVEL Dominique Carmen
- CLAVEL Carène Marie Josée
- CLAVEL Régine Doriane
- CLAVEL Narcisse Antonin
- CLAVEL Gina Marie Gabrielle
- CLAVEL Sylvana Marie Camille

116. **DOUYÈRE** Julienne,

Fille de **DOUYÈRE** Jules Raoul - 114 -

Né le 08/10/1883 à Ponérihouen (98).

Décédé le 12/09/1955 à Nouméa (98).

et de **OBRY** Léonie Louise - 238 -

Née le 27/03/1897 à Ponérihouen (98).

Décédée le 01/03/1974 à Nouméa (98).

Elle voit le jour le 15/05/1930 à Ponérihouen (98).

Mariée le 07/08/1948 à Nouméa (98), avec **BOYER** Roger Gustave

Il est né à Moindou (98) le 22/07/1926.

1 enfant est né de cette union :

o **BOYER** Patrick Marcel

Né le 18/09/1950 à Nouméa (98).

Enfant

- **BOYER** Patrick Marcel (° 1950)

117. **DOUYÈRE** Lelia,

Fille de **DOUYÈRE** Philippe Valentin - 123 -

Né le 08/05/1841 à Salaisie Réunion.

Décédé en 1937 à Ponérihouen (98).

et de **CLAIN** Marie Alphoncine - 55 -

Née le 02/07/1850 à Salazie (974).

Décédée le 22/09/1928 à Ponérihouen (98).

Elle naît en 1890 à Ponérihouen (98).

Décédée en 1975 à Ponérihouen (98).

Unie avec **CLAUDEL** André

Décédé en 1974.

Il voit le jour en 1895.

Etat des personnes étant Nées où Mariées où décédées où concessionnaires
à Ponérihouen

2 enfants sont nés de cette union :
o CLAUDEL Bernadette Née en 1912. Unie avec BLANCHET Edmond.
o CLAUDEL Lucette - 56 -

2 Enfants
- CLAUDEL Bernadette (° 1912) - CLAUDEL Lucette - 56 - (° 1923 + 2016)

118. DOUYÈRE Léontine Marie Antoinette, Fille de DOUYÈRE Joseph François - 113 - Né le 18/03/1867 à Salazie (974). Décédé le 22/06/1953 à Ponérihouen (98). et de PECCARD Augustine - 249 - Née le 18/02/1874 à Poindimié (98). Décédée le 27/02/1915 à Ponérihouen (98). Elle naît avant le 11/07/1891 à Ponérihouen (98). Décédée le 15/01/1988 à Nouméa (98).
Mariée le 29/04/1909 à Ponérihouen (98), avec PECCARD Adolphe Antoine Désiré - 247 - Il est né à Ponérihouen (98), Baie de prony le 12/06/1882. Décédé le 02/08/1950 à Nouméa (98).
2 enfants sont nés de cette union :
o PECCARD Blanche Aimée Lisbette - 250 -
o PECCARD Simon Antoine - 253 -

2 Enfants
- PECCARD Blanche Aimée Lisbette - 250 - (° 1909 + 1954) - PECCARD Simon Antoine - 253 - (° 1916)

119. DOUYÈRE Louise, Fille de DOUYÈRE Philippe Valentin - 123 - Né le 08/05/1841 à Salaisie Réunion. Décédé en 1937 à Ponérihouen (98). et de CLAIN Marie Alphoncine - 55 - Née le 02/07/1850 à Salazie (974). Décédée le 22/09/1928 à Ponérihouen (98). Elle voit le jour le 23/08/1874 à Salazie (974). Décédée le 30/01/1898 à Paris 20° (75).	
Mariée le 06/12/1892 à Ponérihouen (98), avec GOUGEUIL Aimé Alphonse - 141 - Il voit le jour à Montmorillon (86) le 25/04/1867. Décédé le 04/03/1951 à Montmorillon (86).	

120. DOUYÈRE Louise Virginie Valérie,
--

Etat des personnes étant Nées où Mariées où décédées où concessionnaires
à Ponérihouen

Fille de **DOUYÈRE** Joseph François - 113 -
Né le 18/03/1867 à Salazie (974).
Décédé le 22/06/1953 à Ponérihouen (98).
et de **PECCARD** Augustine - 249 -
Née le 18/02/1874 à Poindimié (98).
Décédée le 27/02/1915 à Ponérihouen (98).
Elle naît à Ponérihouen (98) le 30/08/1907.
Décédée avant le 07/04/1985 à Nouméa (98).

Mariée le 04/04/1931 à Ponérihouen (98), avec **VOLCY** Maurice Albert - 348 -
Il naît à Poindimié (98) le 10/02/1910.
Décédé en 1955 à Nouméa (98).

121. **DOUYÈRE** Marie ; Lucie,

Fille de **DOUYÈRE** Philippe Valentin - 123 -
Né le 08/05/1841 à Salaisie Réunion.
Décédé en 1937 à Ponérihouen (98).
et de **CLAIN** Marie Alphoncine - 55 -
Née le 02/07/1850 à Salazie (974).
Décédée le 22/09/1928 à Ponérihouen (98).
Elle est née à Ponérihouen (98) le 27/03/1885.
Décédée le 29/04/1979 à Nouméa (98).

Mariée le 10/01/1907 à Ponérihouen (98), avec **DEVILLERS** Léon Adrien - 87 -
Il est né à Saint-Quentin (02) le 14/02/1882.
Décédé le 23/03/1966 à Ponérihouen (98).

5 enfants sont nés de cette union :

- o **DEVILLERS** Adrien Albert Philippe - 79 -
- o **DEVILLERS** Léopold Octave Léon - 88 -
- o **DEVILLERS** Félicien Augustin Armand - 84 -
- o **DEVILLERS** Florent Aurélien Augustin - 85 -
- o **DEVILLERS** Sylvain Charles Léon - 97 -

5 Enfants

- **DEVILLERS** Adrien Albert Philippe - 79 - (° 1907)
- **DEVILLERS** Léopold Octave Léon - 88 - (° 1910)
- **DEVILLERS** Félicien Augustin Armand - 84 - (° 1912 + 1994)
- **DEVILLERS** Florent Aurélien Augustin - 85 - (° 1914 + 1934)
- **DEVILLERS** Sylvain Charles Léon - 97 - (° 1916 + 2002)

122. **DOUYÈRE** Olympe Auguste,

Fils de **DOUYÈRE** Augustin - 101 -
Né en 1886 à Ponérihouen (98).
Décédé en 1975 à Ponérihouen (98).
et de **CLAUDEL** Eugénie
Née le 18/09/1900 à Poindimié (98).
Décédée le 07/09/1977 à Nouméa (98).
Il voit le jour en 1922.
Décédé le 11/05/1940 à Ponérihouen (98).

Etat des personnes étant Nées où Mariées où décédées où concessionnaires
à Ponérihouen

123. DOUYÈRE Philippe Valentin ¹ ,	
Fils de DOUYÈRE François Olivier Mathias Né le 07/01/1812 à Saint-Andre (974). Décédé le 07/11/1890 à Salaisie Réunion. et de CLAIN Louise Emerante Née le 19/08/1820 à Saint-André. Il naît à Salaisie Réunion le 08/05/1841. Décédé en 1937 à Ponérihouen (98).	
Marié le 03/10/1863 à Salaisie Réunion, avec LANDY Marie Louise	
Marié le 19/03/1866 à Salaisie Réunion, avec CLAIN Marie Alphoncine - 55 - Elle naît le 02/07/1850 à Salazie (974). Décédée le 22/09/1928 à Ponérihouen (98).	
11 enfants sont nés de cette union :	
o DOUYÈRE Joseph François - 113 -	
o DOUYÈRE Charles - 103 -	
o DOUYÈRE Barthelemy Né en 1873 à Salaisie Réunion. Décédé le 22/02/1942 à Poindimié (98).	
o DOUYÈRE Louise - 119 -	
o DOUYÈRE Antoine Aurélien Né le 22/04/1877 à Houaïlou (98). Décédé le 24/08/1927 à Poindimié (98).	
o DOUYÈRE Gabriel Xavier - 111 -	
o DOUYÈRE Frederic Albert - 110 -	
o DOUYÈRE Jules Raoul - 114 -	
o DOUYÈRE Marie ; Lucie - 121 -	
o DOUYÈRE Augustin - 101 -	
o DOUYÈRE Lelia - 117 -	
¹ <i>Note Générale : a quitté la réunion en 1875 pour la Nelle Calédonie à bord du voilier Pactole commandé par le capitaine OLLIVAUD</i> <i>Note O'Reilly : DOUYÈRE, Philippe (1841-1937) et DOUYÈRE, Léopold (1849-1933). -- Colons. Originaires de Salasie, île de la Réunion, les frères Douyère quittent leur île en 1875 à bord du voilier Pactole, capitaine Ollivaud , pour aller rejoindre en Calédonie leur sœur Mérance, Mme Sautron, qui y était partie sur l'Anne- Marie l'année précédente. Après quelques essais à Nakéty et à Canala, Léopold se fixe à Païta où il meurt en 1933 âgé de quatre-vingt-quatre ans. De son union avec Marie étaient nées, à la Réunion, trois filles : Paulina (1870) épouse Carlod qui vit encore à Païta. Clemesse (1872), décédée et Clelie (1874) également décédée. Naquirent en Calédonie : joseph (1876). Léopold (1880). Marie (1881), en religion sœur Théodonie et sa sœur jumelle, Augustine, décédée à Païta. Jeanne (1883) épouse M. Exposito, à Touho. Augustin (1887). Jules (1889), colon à Aoré, Santo (Nouvelles-Hébrides). François (1893), soldat, meurt à Marseille en 1917. Jean-Baptiste (1 895), colon à Aoré, Santo (Nouvelles-Hébrides) . Philippe s'installa à Ponérihouen et y mourut en 1937 à quatre-vingt-quatorze ans. De son union avec Marie-Alphonsine Clain naquirent onze enfants : joseph (1867). Barthélemy (1872). Charles (1869). Aurélien. Louise. Gabriel (1879). Frédéric (1881). Raoul (1883). Lucie (1885). Augustin (1886). Lellia (1890).</i>	

11 Enfants

- DOUYÈRE Joseph François - 113 - (° 1867 + 1953)
- DOUYÈRE Charles - 103 - (° 1869 + 1937)
- DOUYÈRE Barthelemy (° 1873 + 1942)
- DOUYÈRE Louise - 119 - (° 1874 + 1898)
- DOUYÈRE Antoine Aurélien (° 1877 + 1927)
- DOUYÈRE Gabriel Xavier - 111 - (° 1879 + 1945)
- DOUYÈRE Frederic Albert - 110 - (° 1881 + 1957)

Etat des personnes étant Nées où Mariées où décédées où concessionnaires
à Ponérihouen

<ul style="list-style-type: none"> - DOUYÈRE Jules Raoul - 114 - (° 1883 + 1955) - DOUYÈRE Marie ; Lucie - 121 - (° 1885 + 1979) - DOUYÈRE Augustin - 101 - (° 1886 + 1975) - DOUYÈRE Lelia - 117 - (° 1890 + 1975)
43 Petits-enfants
<ul style="list-style-type: none"> - DOUYÈRE Léontine Marie Antoinette - 118 - (° 1891 + 1988) - DOUYÈRE Delphine Florence - 107 - (° 1896 + 1977) - DOUYÈRE Desiré Etienne - 109 - (° 1898 + 1970) - DOUYÈRE Charles Alexandre Dit Boulot - 104 - (° 1900 + 1991) - DOUYÈRE Clement - 106 - (° 1903 + 1942) - DOUYÈRE Louise Virginie Valérie - 120 - (° 1907 + 1985) - DOUYÈRE Denise Clémence - 108 - (° 1909 + 1987) - DOUYÈRE Yolande (° 1910) - DOUYÈRE Léonie Julienne (° 1912) - DOUYÈRE Simone Aimée Marthe - 124 - (° 1912 + 1989) - DOUYÈRE Olga (° 1914)
<ul style="list-style-type: none"> - DOUYÈRE Henriette Marie Claire - 112 - (° 1891 + 1971) - DOUYÈRE Lelia (° 1898) - DOUYÈRE Rosemonde (° 1899) - DOUYÈRE Bernadette (° 1900) - DOUYÈRE Julie - 115 - (° 1901 + 1936) - DOUYÈRE Marie Julie (° 1901) - DOUYÈRE Alfred Julien - 99 - (° 1906 + 1995) - DOUYÈRE Odette - DOUYÈRE Albert - DOUYÈRE Roger (° 1924) - DOUYÈRE Auguste - 100 - (° 1914 + 1971) - DOUYÈRE Henri Léon Gaston (° 1918) - DOUYÈRE Suzanne Marie Léonie (° 1920) - DOUYÈRE Jean-Bapthiste (° 1923) - DOUYÈRE Camille Charles (° 1926) - DOUYÈRE Julienne - 116 - (° 1930) - DOUYÈRE Yvon Térance Olivier - 125 - (° 1935) - DEVILLERS Adrien Albert Philippe - 79 - (° 1907) - DEVILLERS Léopold Octave Léon - 88 - (° 1910) - DEVILLERS Félicien Augustin Armand - 84 - (° 1912 + 1994) - DEVILLERS Florent Aurélien Augustin - 85 - (° 1914 + 1934) - DEVILLERS Sylvain Charles Léon - 97 - (° 1916 + 2002) - DOUYÈRE Eugène (° 1918 + 1988) - DOUYÈRE Lelia (° 1920) - DOUYÈRE Olympe Auguste - 122 - (° 1922 + 1940) - DOUYÈRE Alfred (° 1924) - DOUYÈRE Hélène (° 1925 + 1977) - DOUYÈRE Michel (° 1926) - DOUYÈRE Iréné (° 1927) - DOUYÈRE Monique (° 1930) - CLAUDEL Bernadette (° 1912) - CLAUDEL Lucette - 56 - (° 1923 + 2016)
30 Arrières-petits-enfants
<ul style="list-style-type: none"> - PECCARD Blanche Aimée Lisbette - 250 - (° 1909 + 1954) - PECCARD Simon Antoine - 253 - (° 1916)
<ul style="list-style-type: none"> - KATIVINECA Désiré Augustin - 183 - (° 1921 + 2006) - KATIVINÉCA Irma Augustine - KATIVINECA Gilberte Marie - 184 - (° 1929 + 2017) - DOUYÈRE Emilienne Ernestine (° 1931)

Etat des personnes étant Nées où Mariées où décédées où concessionnaires
à Ponérihouen

- DOUYÈRE Florent Emile Joseph (° 1933)
- DOUYÈRE Claude May Lucie
- DOUYÈRE Edmond Francois Désiré
- DOUYÈRE Georges Julien Augustin
- DOUYÈRE Francois Joseph
- BOUTEILLER Mireille Marie Thérèse - 35 - (° 1940 + 2003)
- DOUYÈRE Martine Gisèle
- DOUYÈRE Jean Marc Therry
- DOUYÈRE Marilyse Henriette Jeanne
- DOUYÈRE Yves Georgy
- DOUYÈRE Jean-Francois Lucien
- DOUYÈRE Hélène
- DOUYÈRE Mariana
- CLAVEL Denise Gabrielle Dite Nizou - 60 - (° 1920)
- CLAVEL Charles Joseph - 59 - (° 1921 + 1924)
- CLAVEL Pierre (° 1924)
- CLAVEL Paul Joseph (° 1925)
- CLAVEL Carmen Josette (° 1926)
- CLAVEL Jean Valence (° 1927)
- CLAVEL Louis Victor (° 1928)
- CLAVEL Rose France Dite Rosette (° 1929 + 2009)
- CLAVEL Lézin Dit Alain Albert (° 1930)
- DOUYÈRE Paul Auguste Henri Simon
- BOYER Patrick Marcel (° 1950)

124. **DOUYÈRE** Simone Aimée Marthe,

Fille de **DOUYÈRE** Joseph François - 113 -

Né le 18/03/1867 à Salazie (974).

Décédé le 22/06/1953 à Ponérihouen (98).

et de **PECCARD** Augustine - 249 -

Née le 18/02/1874 à Poindimié (98).

Décédée le 27/02/1915 à Ponérihouen (98).

Elle est née le 22/05/1912 à Ponérihouen (98).

Décédée le 30/03/1989 à Nouméa (98).

Mariée le 27/01/1930 à Ponérihouen (98), avec **BOUTEILLER** Alexandre Jules - 33 -

Il naît à Canala (98) le 21/05/1903.

Décédé le 24/03/1955 à Nouméa (98).

1 enfant est né de cette union :

o **BOUTEILLER** Mireille Marie Thérèse - 35 -

Enfant

- BOUTEILLER Mireille Marie Thérèse - 35 - (° 1940 + 2003)

125. **DOUYÈRE** Yvon Térance Olivier,

Fils de **DOUYÈRE** Jules Raoul - 114 -

Né le 08/10/1883 à Ponérihouen (98).

Décédé le 12/09/1955 à Nouméa (98).

et de **OBRY** Léonie Louise - 238 -

Née le 27/03/1897 à Ponérihouen (98).

Décédée le 01/03/1974 à Nouméa (98).

Etat des personnes étant Nées où Mariées où décédées où concessionnaires
à Ponérihouen

Il voit le jour le 11/06/1935 à Ponérihouen (98).

Uni avec **DEVILLERS** Yannick

126. **DUBOIS** Jules Louis,

Il naît à Saint-Servan-sur-Mer (35) le 26/11/1859.
Décédé le 27/01/1894 à Païta (98).

Marié le 16/09/1886 à Ponérihouen (98), avec **OVIDE** Amélie Charline Marie - 243 -
Elle naît le 12/07/1867 à Saint-Denis (974).
Décédée en 1942.

2 enfants sont nés de cette union :

o **DUBOIS** Joseph Paul Désiré Lucien
Né le 29/07/1887 à Nouméa (98).
Décédé le 03/07/1916 à Lassigny (60).

o **DUBOIS** Jules Louis Emmanuel - 127 -

2 Enfants

- DUBOIS Joseph Paul Désiré Lucien (° 1887 + 1916)
- DUBOIS Jules Louis Emmanuel - 127 - (° 1889)

127. **DUBOIS** Jules Louis Emmanuel,

Fils de **DUBOIS** Jules Louis - 126 -
Né le 26/11/1859 à Saint-Servan-sur-Mer (35).
Décédé le 27/01/1894 à Païta (98).

et de **OVIDE** Amélie Charline Marie - 243 -
Née le 12/07/1867 à Saint-Denis (974).
Décédée en 1942.

Il est né le 16/10/1889 à Ponérihouen (98).

128. **DUBOIS** Paul Felix,

Fils de **DUBOIS** Felix Henri, Colon eleveur
Né le 06/07/1878 à Oubatche (98).
Décédé en 1959.

et de **VILLEDIEU** Marie Thérèse Eugénie
Née le 15/04/1888 à Nouméa (98).
Décédée le 19/02/1975 à Nouméa (98).

Il est né à Ponérihouen (98) le 03/02/1923.
Décédé le 13/03/1981 à Nouméa (98).



E

129. **EGUELMY** Marie,

Fille de **EGUELMY** Auguste, Mecanicien
Né en 1840.

Décédé le 08/02/1934 à Nouméa (98).
et de **BOURANGUÉE**, Femme indigène

Etat des personnes étant Nées où Mariées où décédées où concessionnaires
à Ponérihouen

Née à Houailou (98). Elle naît le 26/03/1876 à Ponérihouen (98). Décédée le 07/01/1913 à Nouméa (98).
Unie avec DELRIEU Mathieu Il voit le jour à Pouébo (98) le 20/05/1871. Décédé le 09/05/1928 à Nouméa (98).
2 enfants sont nés de cette union :
o DELRIEU Jeanne Alice Henriette Née le 14/09/1891 à Nouméa (98). Mariée le 19/09/1912 à Kaala-Gomen (98) avec MENARD Gustave Amédée. Décédée le 10/08/1973 à Nouméa (98).
o DELRIEU Raoul Henri Né le 22/09/1897 à Nouméa (98). Marié le 23/02/1924 à Sarraméa (98) avec BRINON Claire Eugénie. Décédé le 01/12/1988 à Nouméa (98).

2 Enfants

- DELRIEU Jeanne Alice Henriette (° 1891 + 1973)
- DELRIEU Raoul Henri (° 1897 + 1988)

11 Petits-enfants

- MENARD Henri (° 1913 + 1976)
- DELRIEU Robert (° 1924 + 1990)
- DELRIEU Georges - 74 - (° 1927 + 2016)
- DELRIEU Maud (° 1929 + 2014)
- DELRIEU René
- DELRIEU Arlette
- DELRIEU Eliane (° 1934 + 2019)
- DELRIEU Roger
- DELRIEU Jean-Claude
- DELRIEU Henri Noel Paul (° 1942 + 1995)
- DELRIEU Antonin Guy Robert (° 1945 + 1971)

5 Arrières-petits-enfants

- MENARD Hélène (° 1944)
- MENARD Claudette (° 1947)
- PAPON Donald
- PAPON Marylène
- PAPON Brigitte

F

130. **FABRE** Régis Charles,
Fils de **FABRE** Pierre Gustave, Pilote de 3^e Classe
Né le 14/12/1841 à Gironde (33).
Décédé en 1891.
et de **RENAULT** Adélaïde Marie
Née le 01/06/1847 à Lorient (56).

Etat des personnes étant Nées où Mariées où décédées où concessionnaires
à Ponérihouen

Il naît le 19/06/1864 à Nouméa (98). Décédé le 17/10/1901 à Nouméa (98), Valée du Génie.
Marié en 1884, avec MOUCHEBOEUF Angéline Décédée en 1950. Elle naît à Bordeaux (33) en 1864.
3 enfants sont nés de cette union :
o FABRE Gustave Né en 1886 à Nouméa (98). Décédé le 15/06/1818.
o FABRE Adélaïde Charlotte Madeleine Née le 25/06/1895 à Nouméa (98). Mariée le 07/08/1915 à Parmain (95) avec GÉRARD Adrien. Décédée le 18/09/1985 à Noisy-le-Grand (93).
o FABRE Pierre Jams Emile Né le 08/06/1897 à Nouméa (98). Décédé le 14/01/1955 à Nouméa (98).
Marié le 04/11/1886 à Ponérihouen (98), avec GUILLEMARD Marie - 156 - Elle est née à Houaïlou (98), Tibarama le 17/11/1867. Décédée le 02/12/1928 à Nouméa (98).
2 enfants sont nés de cette union :
o FABRE Louis Paul Né le 05/11/1885 à Nouméa (98). Marié le 06/03/1915 à Vincennes (94) avec BERTHELIN Marcelle Aimée Céline. Décédé le 15/03/1936 à La Réunion (974).
o FABRE Edouard Né en 1886 à Nouméa (98).
Marié à Ponérihouen (98), avec SAYÉ Marie - 312 - Elle naît à Ponérihouen (98) le 19/11/1867.
Marié le 24/07/1897 à Hienghène (98), avec RIVIERE Léona Clélie Elle naît le 19/04/1879 à Salazie (974).

5 Enfants

- FABRE Louis Paul (° 1885 + 1936)
- FABRE Gustave (° 1886 + 1818)
- FABRE Edouard (° 1886)
- FABRE Adélaïde Charlotte Madeleine (° 1895 + 1985)
- FABRE Pierre Jams Emile (° 1897 + 1955)

Petit-enfant

- FABRE Paulette (° 1915)

131. FANNY Femme Indigène, Elle naît en 1884 à Ponérihouen (98), Ouindo.
Unie avec LECAILLE Francois Alexandre - 196 - Il est né le 16/11/1866 à Ponérihouen (98). Décédé le 18/11/1902 à Ponérihouen (98). Professions : Propriétaire.

Etat des personnes étant Nées où Mariées où décédées où concessionnaires
à Ponérihouen

2 enfants sont nés de cette union :

o **LECAILLE** Clémence - 194 -

o **LECAILLE** Auguste Désiré

Né le 07/07/1901 à Poindimié (98).

Marié le 12/12/1925 à Nouméa (98) avec **LORIS** Léonie.

Marié le 22/07/1949 à Ouégoa (98) avec **WRIGHT** Sarah.

2 Enfants

- **LECAILLE** Clémence - 194 - (° 1900 + 1900)

- **LECAILLE** Auguste Désiré (° 1901)

132. **FAVIER** Jean Marie ¹,

Il naît à Lyon (69) le 18/09/1852.

Décédé le 06/11/1932 à Ponérihouen (98).

Professions : Maréchal ferant.

¹ Note Générale : Condamné au bagne de Nouvelle Calédonie en 1871 - Embarqué sur le navire la "Loire" le 19 avril 1873 qui est arrivé le 14 juillet 1873 Matricule 4773 / 2595

133. **FERRY** Alphonse Marie,

Fils de **FERRY** Georges - 135 -, Boucher

Né le 09/02/1860 à Laon (02).

Décédé en 1919.

et de **BEAUDOIN** Marie - 13 -

Née le 04/09/1872 à Moindou (98).

Décédée le 16/02/1955 à Nouméa (98).

Il naît le 05/08/1891 à Ponérihouen (98).

134. **FERRY** Edouard,

Fils de **FERRY** Georges - 135 -, Boucher

Né le 09/02/1860 à Laon (02).

Décédé en 1919.

et de **BEAUDOIN** Marie - 13 -

Née le 04/09/1872 à Moindou (98).

Décédée le 16/02/1955 à Nouméa (98).

Il est né le 30/08/1893 à Ponérihouen (98).

Décédé le 07/06/1947 à Nouméa (98).

Marié le 23/04/1915 à Nouméa (98), avec **HUYARD** Aurélie Amélie

Elle naît le 05/05/1892 à Moindou (98).

Décédée le 20/03/1949 à Nouméa (98).

135. **FERRY** Georges ¹,

Il est né à Laon (02) le 09/02/1860.

Professions : Boucher.

Décédé en 1919.

Marié vers 1887 à Relation, avec **ARIGUINO** Marie

Elle voit le jour en 1856 .

Professions : Femme indigène.

Etat des personnes étant Nées où Mariées où décédées où concessionnaires
à Ponérihouen

1 enfant est né de cette union :
o FERRY Georges Valentin - 136 -
Marié le 22/12/1890 à Ponérihouen (98), avec BEAUDOIN Marie - 13 - Elle naît à Moindou (98) le 04/09/1872. Décédée le 16/02/1955 à Nouméa (98).
3 enfants sont nés de cette union :
o FERRY Alphonse Marie - 133 -
o FERRY Edouard - 134 -
o FERRY Marthe Berthe Alice - 137 -
¹ Note Générale : Condamné le 8 septembre 1880 à 6 ans de travaux forcés et 10 ans de surveillance pour vos qualifiés Matricules 12548 - 5552 - 2435 - FR ANOM COL H 159 - Embarqué le 9 février 1881 sur le "Tage"

4 Enfants
- FERRY Georges Valentin - 136 - (° 1888) - FERRY Alphonse Marie - 133 - (° 1891) - FERRY Edouard - 134 - (° 1893 + 1947) - FERRY Marthe Berthe Alice - 137 - (° 1895 + 1959)
4 Petits-enfants
- le van N'GON Henriette Marie Georgette (° 1915 + 1996) - le van N'GON Antoinette (° 1917 + 1990) - le van N'GON Georges Edmond Lingon (° 1918 + 1988) - le van N'GON Marcelle Francine (° 1921 + 1980)

136. FERRY Georges Valentin,
Fils de FERRY Georges - 135 -, Boucher Né le 09/02/1860 à Laon (02). Décédé en 1919. et de ARIGUINO Marie, Femme indigène Née en 1856. Il naît à Ponérihouen (98) le 24/11/1888.

137. FERRY Marthe Berthe Alice,
Fille de FERRY Georges - 135 -, Boucher Né le 09/02/1860 à Laon (02). Décédé en 1919. et de BEAUDOIN Marie - 13 - Née le 04/09/1872 à Moindou (98). Décédée le 16/02/1955 à Nouméa (98). Elle naît le 02/06/1895 à Ponérihouen (98). Décédée le 14/01/1959 à Nouméa (98).
Mariée le 30/12/1916 à Thio (98), avec le van N'GON Dit Lingon Il est né en 1886 à Hanoi (Viet Nam). Décédé en 1960. Professions : Mecanicien.
4 enfants sont nés de cette union :

Etat des personnes étant Nées où Mariées où décédées où concessionnaires
à Ponérihouen

<p>o le van N'GON Henriette Marie Georgette Née le 24/09/1915 à Thio (98). Mariée le 11/05/1937 à Thio (98) avec DEVILLERS Jean Charles Alexandre. Décédée le 21/02/1996 au Mont-Dore (98).</p>
<p>o le van N'GON Antoinette Né le 19/08/1917 à Thio (98). Décédé le 19/01/1990 à Sydney - Australie.</p>
<p>o le van N'GON Georges Edmond Lingon Né le 20/10/1918 à Thio (98). Marié le 14/08/1841 à Nouméa (98) avec FACIO Albertine Eugénie Paulette. Décédé le 29/01/1988 à Nouméa (98).</p>
<p>o le van N'GON Marcelle Francine Née le 06/11/1921 à Thio (98). Unie avec CHAMOUILLE Antoine. Décédée le 18/06/1980 à Nouméa (98).</p>

4 Enfants

- le van N'GON Henriette Marie Georgette (° 1915 + 1996)
- le van N'GON Antoinette (° 1917 + 1990)
- le van N'GON Georges Edmond Lingon (° 1918 + 1988)
- le van N'GON Marcelle Francine (° 1921 + 1980)

138. **FOLTZ** Marie Lélina,

Elle est née en 1858 .

Mariée en 1896 à Ponérihouen (98), avec **THIBAUT de CHANVALON** Charles Francois - 328 -
Il est né à Saint-Denis (974) le 17/04/1848.
Professions : Propriétaire à Ponérihouen.
Décédé le 16/04/1927 à Nouméa (98).

1 enfant est né de cette union :

- o **THIBAUT de CHANVALON** Charlotte Elilia - 329 -

Enfant

- **THIBAUT de CHANVALON** Charlotte Elilia - 329 - (° 1897)

G

139. **GIRARD** Rose Augustine,

Fille de **GIRARD** Armand Louis Philippe

Né le 07/11/1841 à Senaide (88).
Décédé le 06/12/1913 à Voh (98).

et de **MURIAUX** Zélie Augustina

Née le 08/11/1857 à Senaide (88).
Décédée le 08/09/1938 à Voh (98).

Elle voit le jour le 30/05/1879 à Senaide (88).
Décédée le 29/08/1956 à Ponérihouen (98).

Mariée le 28/12/1896 à Voh (98), avec **TERRIER** Joseph Marie
Il voit le jour le 21/12/1870 à Marignieu (01).
Décédé le 10/01/1944 à Nouméa (98).
Professions : Colon éleveur.

Etat des personnes étant Nées où Mariées où décédées où concessionnaires
à Ponérihouen

7 enfants sont nés de cette union :
o TERRIER Paul Francisque Né le 04/05/1897 à Voh (98). Décédé le 10/08/1918 à Marseille (13).
o TERRIER Antoinette Alice Née le 29/01/1899 à Voh (98). Mariée le 20/12/1920 à Voh (98) avec MAYET Henri Xavier Adolphe. Décédée le 14/11/1982 à Canala (98).
o TERRIER Jacques Charles Né le 03/02/1903 à Voh (98). Marié le 25/04/1925 à Koumac (98) avec WILLIAMS Georgina. Décédé le 05/04/1953 à Nouméa (98).
o TERRIER Lucien Louis Né le 19/05/1905 à Voh (98). Uni avec CHEVALIER Denise Hélène. Décédé le 02/11/1976 à Nouméa (98).
o TERRIER Lucienne Louise Née le 04/07/1907 à Voh (98). Mariée le 09/04/1930 à Voh (98) avec PLANCHENAU Etienne François. Mariée le 28/04/1969 à Nouméa (98) avec HOUITTE Michel Julien. Décédée le 28/03/1985 à Nouméa (98).
o TERRIER Antoine Jean Louis Né le 23/12/1911 à Voh (98). Marié le 18/10/1950 à Voh (98) avec GIRARD Jacqueline Albertine. Décédé le 28/02/1985 à Voh (98).
o TERRIER André Joseph Né le 27/06/1918 à Nouméa (98). Uni avec MAEDA Françoise.

7 Enfants

- TERRIER Paul Francisque (° 1897 + 1918)
- TERRIER Antoinette Alice (° 1899 + 1982)
- TERRIER Jacques Charles (° 1903 + 1953)
- TERRIER Lucien Louis (° 1905 + 1976)
- TERRIER Lucienne Louise (° 1907 + 1985)
- TERRIER Antoine Jean Louis (° 1911 + 1985)
- TERRIER André Joseph (° 1918)

7 Petits-enfants

- MAYET Paul (° 1921 + 1992)
- MAYET Rose Dite Rosette (° 1923)
- MAYET Henri Dit Riquet (° 1925)
- PLANCHENAU Régine (° 1931 + 2016)
- PLANCHENAU Francette (° 1932)
- PLANCHENAU Eliane (° 1934)
- PLANCHENAU Josiane Dite Yoyo (° 1941)

4 Arrières-petits-enfants

- MAYET-JORÉDIÉ Jean Claude (° 1951 + 2010)
- MAYET Florida Poté (° 1952)
- MAYET Gilbert (° 1958)
- MAYET Roselyne (° 1961)

Etat des personnes étant Nées où Mariées où décédées où concessionnaires
à Ponérihouen

140. GORENDIAWE Marie, Elle naît à Ponérihouen (98) en 1845. Professions : Femme indigène.
Mariée en 1870, avec BEAUDOIN Francois Ferdinand Il est né à La Falaise (14) le 14/05/1843. Décédé le 19/04/1903 à Ile Nou (98), Ile Nou. Professions : Marechal ferrant.
6 enfants sont nés de cette union :
o BEAUDOIN Marie - 13 -
o BEAUDOIN Eugénie Augustine Née le 20/11/1875 à Moindou (98), Montpoué. Unie avec GUILLEMARD Achile Louis Alphonse. Décédée le 16/02/1955 à Nouméa (98).
o BEAUDOIN Lucie Née le 06/03/1877 à Moindou (98). Décédée le 09/04/1971 à Nouméa (98).
o BEAUDOIN Irma Née le 15/06/1880 à Moindou (98). Décédée le 02/07/1884 à Moindou (98).
o BEAUDOIN Maria Blanche Née le 28/10/1883 à Moindou (98). Décédée le 06/03/1948 à Nouméa (98).
o BEAUDOIN Céline Jeanne Née le 20/12/1886 à Moindou (98). Décédée le 11/04/1929 à Thio (98).

6 Enfants

- BEAUDOIN Marie - 13 - (° 1872 + 1955)
- BEAUDOIN Eugénie Augustine (° 1875 + 1955)
- BEAUDOIN Lucie (° 1877 + 1971)
- BEAUDOIN Irma (° 1880 + 1884)
- BEAUDOIN Maria Blanche (° 1883 + 1948)
- BEAUDOIN Céline Jeanne (° 1886 + 1929)

15 Petits-enfants

- FERRY Alphonse Marie - 133 - (° 1891)
- FERRY Edouard - 134 - (° 1893 + 1947)
- FERRY Marthe Berthe Alice - 137 - (° 1895 + 1959)
- GUILLEMARD André Edouard (° 1897 + 1974)
- GUILLEMARD Marie - 157 - (° 1898)
- GUILLEMARD Jeanne Emilie - 151 - (° 1899)
- GUILLEMARD Lucie Alphonsine - 154 - (° 1900 + 1902)
- GUILLEMARD Céleste Thérèse - 146 - (° 1901 + 1930)
- GUILLEMARD Alfred Marie - 145 - (° 1904 + 1972)
- GUILLEMARD Charles - 147 - (° 1906 + 1906)
- GUILLEMARD Mireille Georgette Alexandrine - 159 - (° 1907 + 1962)
- GUILLEMARD Georges Maurice - 149 - (° 1909 + 1980)
- GUILLEMARD Emile Louis - 148 - (° 1912 + 1973)
- GUILLEMARD Odette Eugénie Francisca (° 1917)
- BEAUDOIN Georgette Renée (° 1910 + 1984)

Etat des personnes étant Nées où Mariées où décédées où concessionnaires
à Ponérihouen

13 Arrières-petits-enfants

- le van N'GON Henriette Marie Georgette (° 1915 + 1996)
- le van N'GON Antoinette (° 1917 + 1990)
- le van N'GON Georges Edmond Lingon (° 1918 + 1988)
- le van N'GON Marcelle Francine (° 1921 + 1980)

- ROBERTSON Thomas
- GUILLEMARD Fred Louis (° 1929 + 2001)
- GUILLEMARD Oscar Joseph (° 1931)
- GUILLEMARD Sylvia Justine (° 1933)
- GUILLEMARD Justin Édouard (° 1935)
- GUILLEMARD Lison Eugénie Dite Nononne (° 1937)
- GUILLEMARD Augustine Rosalie (° 1940 + 1958)
- CORNAVIN Simone
- CORNAVIN Rolande

141. **GOUGEUIL** Aimé Alphonse,

Il voit le jour le 25/04/1867 à Montmorillon (86).
Décédé le 04/03/1951 à Montmorillon (86).



Marié le 06/12/1892 à Ponérihouen (98), avec **DOUYÈRE** Louise - 119 -
Elle est née à Salazie (974) le 23/08/1874.
Décédée le 30/01/1898 à Paris 20° (75).

142. **GOUJON** Charles Alphonse Eugène,

Fils de **GOUJON** Jean Edouard - 143 -
Né le 26/05/1863 à Bourg-en-Bresse (01).
Décédé le 07/02/1912 à Oubatche (98).
et de **OVIDE** Amélie Charline Marie - 243 -
Née le 12/07/1867 à Saint-Denis (974).
Décédée en 1942.
Il naît le 23/03/1896 à Ponérihouen (98).



Marié le 03/03/1920 à Poindimié (98), avec **LETOCART** Yvonne
Elle voit le jour à Berteaucourt-les-Dames (80) le 27/09/1892.
Décédée le 27/04/1965 à Nouméa (98).
Professions : Institutrice.

7 enfants sont nés de cette union :

- o **GOUJON** Alphonse Eugène

Etat des personnes étant Nées où Mariées où décédées où concessionnaires
à Ponérihouen

Né en 1920. Décédé en 1920.
o GOUJON Anne Marie Née en 1922. Décédée en 1925.
o GOUJON Guy Né en 1923.
o GOUJON Guy Né en 1923.
o GOUJON Emmanuel Née en 1925. Décédée en 1925.
o GOUJON Jean Né en 1928.
o GOUJON Andrée Née en 1930.

7 Enfants

- GOUJON Alphonse Eugène (° 1920 + 1920)
- GOUJON Anne Marie (° 1922 + 1925)
- GOUJON Guy (° 1923)
- GOUJON Guy (° 1923)
- GOUJON Emmanuel (° 1925 + 1925)
- GOUJON Jean (° 1928)
- GOUJON Andrée (° 1930)

143. **GOUJON** Jean Edouard,

Il est né à Bourg-en-Bresse (01) le 26/05/1863.
Décédé le 07/02/1912 à Oubatche (98).



Marié le 07/08/1895 à Ponérihouen (98), avec **OVIDE** Amélie Charline Marie - 243 -
Elle est née le 12/07/1867 à Saint-Denis (974).
Décédée en 1942.

1 enfant est né de cette union :

- o **GOUJON** Charles Alphonse Eugène - 142 -

Uni avec **X**
Elle est née en 1900.

2 enfants sont nés de cette union :

- o **GOUJON** Emmanuel
- o **GOUJON** Rose Amelina
Née le 02/07/1916 à Poindimié (98).
Mariée le 25/12/1935 avec **GAYON** Ernest.
Décédée le 26/12/1979 à Nouméa (98).

Etat des personnes étant Nées où Mariées où décédées où concessionnaires
à Ponérihouen

3 Enfants

- GOUJON Charles Alphonse Eugène - 142 - (° 1896)
- GOUJON Emmanuel
- GOUJON Rose Amelina (° 1916 + 1979)

8 Petits-enfants

- GOUJON Alphonse Eugène (° 1920 + 1920)
 - GOUJON Anne Marie (° 1922 + 1925)
 - GOUJON Guy (° 1923)
 - GOUJON Guy (° 1923)
 - GOUJON Emmanuel (° 1925 + 1925)
 - GOUJON Jean (° 1928)
 - GOUJON Andrée (° 1930)
- GAYON Edmonde Renée (° 1937 + 1998)

144. **GUICHARD** Charles Albert,

Fils de **GUICHARD** Louis Mathieu Henri Albert, Stockman

Né le 21/09/1878 à Nouméa (98).

Décédé le 25/08/1959 à Nouméa (98).

et de **DAKETA dit EGUELMY** Rose Augustine

Née le 13/10/1872 à Senaide (88).

Décédée le 15/02/1947 à Voh (98).

Il est né à Gomen (98) le 25/10/1899.

Décédé le 07/06/1988 à Nouméa (98).

Marié le 05/10/1924 à Ponérihouen (98), avec **BOUYÉ** Jeanne Marie Clémence - 40 -

Elle naît le 19/10/1903 à Nouméa (98).

Décédée le 05/03/1985 à Sydney - Australie.

145. **GUILLEMARD** Alfred Marie,

Fils de **GUILLEMARD** Achile Louis Alphonse

Né le 27/09/1885 à Bourail (98).

Décédé le 22/06/1886 à Bourail (98).

et de **BEAUDOIN** Eugénie Augustine

Née le 20/11/1875 à Moindou (98), Montpoué.

Décédée le 16/02/1955 à Nouméa (98).

Il est né à Ponérihouen (98) le 17/05/1904.

Décédé le 22/01/1972 à Bourail (98).

Marié le 19/01/1929 à Bourail (98), avec **STANISIC** Marie Augustine

Elle naît à Bourail (98) le 08/07/1907.

6 enfants sont nés de cette union :

o **GUILLEMARD** Fred Louis

Né le 11/12/1929.

Décédé le 20/01/2001.

o **GUILLEMARD** Oscar Joseph

Né le 20/02/1931.

Uni avec **LANSMAN** Marie Paule.

o **GUILLEMARD** Sylvia Justine

Etat des personnes étant Nées où Mariées où décédées où concessionnaires
à Ponérihouen

Née le 11/12/1933. Unie avec DEVILLERS Bernard.
o GUILLEMARD Justin Édouard Né le 29/06/1935. Uni avec OUELLET Lucie.
o GUILLEMARD Lison Eugénie Dite Nononne Née le 21/04/1937. Unie avec WINISDOERFFER André.
o GUILLEMARD Augustine Rosalie Née le 09/12/1940. Décédée en 1958.

6 Enfants

- GUILLEMARD Fred Louis (° 1929 + 2001)
- GUILLEMARD Oscar Joseph (° 1931)
- GUILLEMARD Sylvia Justine (° 1933)
- GUILLEMARD Justin Édouard (° 1935)
- GUILLEMARD Lison Eugénie Dite Nononne (° 1937)
- GUILLEMARD Augustine Rosalie (° 1940 + 1958)

9 Petits-enfants

- GUILLEMARD Patricia (° 1963)
- GUILLEMARD Carole (° 1965)
- GUILLEMARD Ania Mireille (° 1970)

- DEVILLERS Corine (° 1955)
- DEVILLERS Jean Marc (° 1956)
- DEVILLERS Jean Francois (° 1957)
- GUILLEMARD Nicolas (° 1971)
- GUILLEMARD Véronique (° 1974)
- WINISDOERFFER Henric

6 Arrières-petits-enfants

- DARKIS Rémi (° 1994)
- DARKIS Téva (° 2001)
- PIJCKE Rio Émilie (° 1994)
- PIJCKE Samuel (° 2000)
- WINISDOERFFER Alyson
- WINISDOERFFER Benoit

146. **GUILLEMARD** Céleste Thérèse,

Fille de **GUILLEMARD** Achile Louis Alphonse

Né le 27/09/1885 à Bourail (98).

Décédé le 22/06/1886 à Bourail (98).

et de **BEAUDOIN** Eugénie Augustine

Née le 20/11/1875 à Moindou (98), Montpoué.

Décédée le 16/02/1955 à Nouméa (98).

Elle voit le jour à Ponérihouen (98) le 04/12/1901.

Décédée le 03/06/1930 à Nouméa (98).

Unie avec **ROBERTSON** John

Etat des personnes étant Nées où Mariées où décédées où concessionnaires
à Ponérihouen

Il est né à Maré (98) le 18/06/1886.

1 enfant est né de cette union :

o **ROBERTSON** Thomas

Enfant

- **ROBERTSON** Thomas

147. **GUILLEMARD** Charles,

Fils de **GUILLEMARD** Achile Louis Alphonse

Né le 27/09/1885 à Bourail (98).

Décédé le 22/06/1886 à Bourail (98).

et de **BEAUDOIN** Eugénie Augustine

Née le 20/11/1875 à Moindou (98), Montpoué.

Décédée le 16/02/1955 à Nouméa (98).

Il voit le jour à Ponérihouen (98) le 29/04/1906.

Décédé le 04/05/1906 à Ponérihouen (98).

148. **GUILLEMARD** Emile Louis,

Fils de **GUILLEMARD** Achile Louis Alphonse

Né le 27/09/1885 à Bourail (98).

Décédé le 22/06/1886 à Bourail (98).

et de **BEAUDOIN** Eugénie Augustine

Née le 20/11/1875 à Moindou (98), Montpoué.

Décédée le 16/02/1955 à Nouméa (98).

Il voit le jour à Ponérihouen (98) le 24/11/1912.

Décédé le 06/04/1973 à Nouméa (98).

Uni avec **TIARÉ** Virginie - 336 -

Elle voit le jour en 1890 à Ponérihouen (98).

Décédée le 17/07/1946 à Ponérihouen (98).

Professions : Femme indigène.

149. **GUILLEMARD** Georges Maurice,

Fils de **GUILLEMARD** Achile Louis Alphonse

Né le 27/09/1885 à Bourail (98).

Décédé le 22/06/1886 à Bourail (98).

et de **BEAUDOIN** Eugénie Augustine

Née le 20/11/1875 à Moindou (98), Montpoué.

Décédée le 16/02/1955 à Nouméa (98).

Il naît à Ponérihouen (98) le 06/09/1909.

Décédé le 09/08/1980 à Nouméa (98).

Marié le 18/05/1935 à Nouméa (98), avec **BRIAND** Yvonne Marthe

Elle naît le 15/11/1910 à Houaïlou (98).

Décédée le 06/09/1994 à Nouméa (98).

150. **GUILLEMARD** Gustave Emile,

Fils de **GUILLEMARD** Alphonse Marie Gabriel, Eleveur à Bourail

Né le 14/01/1842 à Attray (45).

Etat des personnes étant Nées où Mariées où décédées où concessionnaires
à Ponérihouen

Décédé le 29/03/1899 à Nouméa (98).

et de **SAYÉ ou SIGA**

Née en 1850 à Poindimié (98), Tribu de Tiéti.

Il voit le jour à Houailou (98) le 17/02/1877.

Décédé le 19/06/1960 à Nouméa (98).

Marié le 26/07/1898 à Ponérihouen (98), avec **NOBLOT** Emilie - 234 -

Elle voit le jour le 23/07/1882 à Canala (98).

Décédée le 26/09/1918 à Ponérihouen (98).

4 enfants sont nés de cette union :

o **GUILLEMARD** Léontine - 153 -

o **GUILLEMARD** Madeleine - 155 -

o **GUILLEMARD** Marthe - 158 -

o **GUILLEMARD** Jules - 152 -

4 Enfants

- **GUILLEMARD** Léontine - 153 - (° 1902)

- **GUILLEMARD** Madeleine - 155 - (° 1904)

- **GUILLEMARD** Marthe - 158 - (° 1906)

- **GUILLEMARD** Jules - 152 - (° 1908 + 1921)

151. **GUILLEMARD** Jeanne Emilie,

Fille de **GUILLEMARD** Achile Louis Alphonse

Né le 27/09/1885 à Bourail (98).

Décédé le 22/06/1886 à Bourail (98).

et de **BEAUDOIN** Eugénie Augustine

Née le 20/11/1875 à Moindou (98), Montpoué.

Décédée le 16/02/1955 à Nouméa (98).

Elle est née le 11/08/1899 à Ponérihouen (98).

152. **GUILLEMARD** Jules,

Fils de **GUILLEMARD** Gustave Emile - 150 -

Né le 17/02/1877 à Houailou (98).

Décédé le 19/06/1960 à Nouméa (98).

et de **NOBLOT** Emilie - 234 -,

Née le 23/07/1882 à Canala (98).

Décédée le 26/09/1918 à Ponérihouen (98).

Il naît à Ponérihouen (98) le 07/03/1908.

Décédé le 06/05/1921 à Nouméa (98).

153. **GUILLEMARD** Léontine,

Fille de **GUILLEMARD** Gustave Emile - 150 -

Né le 17/02/1877 à Houailou (98).

Décédé le 19/06/1960 à Nouméa (98).

et de **NOBLOT** Emilie - 234 -,

Née le 23/07/1882 à Canala (98).

Décédée le 26/09/1918 à Ponérihouen (98).

Elle naît à Ponérihouen (98) le 07/01/1902.

Etat des personnes étant Nées où Mariées où décédées où concessionnaires
à Ponérihouen

154. GUILLEMARD Lucie Alphonsine, Fille de GUILLEMARD Achile Louis Alphonse Né le 27/09/1885 à Bourail (98). Décédé le 22/06/1886 à Bourail (98). et de BEAUDOIN Eugénie Augustine Née le 20/11/1875 à Moindou (98), Montpoué. Décédée le 16/02/1955 à Nouméa (98). Elle est née à Ponérihouen (98) le 10/03/1900. Décédée le 18/05/1902 à Ponérihouen (98).

155. GUILLEMARD Madeleine, Fille de GUILLEMARD Gustave Emile - 150 - Né le 17/02/1877 à Houailou (98). Décédé le 19/06/1960 à Nouméa (98). et de NOBLOT Emilie - 234 -, Née le 23/07/1882 à Canala (98). Décédée le 26/09/1918 à Ponérihouen (98). Elle voit le jour le 13/05/1904 à Ponérihouen (98).
--

156. GUILLEMARD Marie, Fille de GUILLEMARD Alphonse Marie Gabriel, Eleveur à Bourail Né le 14/01/1842 à Attray (45). Décédé le 29/03/1899 à Nouméa (98). et de SAYÉ ou SIGA Née en 1850 à Poindimié (98), Tribu de Tiéti. Elle est née à Houailou (98), Tibarama le 17/11/1867. Décédée le 02/12/1928 à Nouméa (98). Mariée le 04/11/1886 à Ponérihouen (98), avec FABRE Régis Charles - 130 - Il voit le jour le 19/06/1864 à Nouméa (98). Décédé le 17/10/1901 à Nouméa (98), Vallée du Génie. 2 enfants sont nés de cette union : o FABRE Louis Paul Né le 05/11/1885 à Nouméa (98). Marié le 06/03/1915 à Vincennes (94) avec BERTHELIN Marcelle Aimée Céline. Décédé le 15/03/1936 à La Réunion (974). o FABRE Edouard Né en 1886 à Nouméa (98). Mariée le 31/01/1914 à Nouméa (98), avec CORTAL Paul Il voit le jour à Tarbes (65) le 17/09/1877. Décédé le 15/02/1956 à Nouméa (98).

2 Enfants
- FABRE Louis Paul (° 1885 + 1936) - FABRE Edouard (° 1886)
Petit-enfant
- FABRE Paulette (° 1915)

Etat des personnes étant Nées où Mariées où décédées où concessionnaires
à Ponérihouen

157. **GUILLEMARD** Marie,

Fille de **GUILLEMARD** Achile Louis Alphonse

Né le 27/09/1885 à Bourail (98).

Décédé le 22/06/1886 à Bourail (98).

et de **BEAUDOIN** Eugénie Augustine

Née le 20/11/1875 à Moindou (98), Montpoué.

Décédée le 16/02/1955 à Nouméa (98).

Elle naît à Ponérihouen (98) le 04/08/1898.

158. **GUILLEMARD** Marthe,

Fille de **GUILLEMARD** Gustave Emile - 150 -

Né le 17/02/1877 à Houailou (98).

Décédé le 19/06/1960 à Nouméa (98).

et de **NOBLOT** Emilie - 234 -,

Née le 23/07/1882 à Canala (98).

Décédée le 26/09/1918 à Ponérihouen (98).

Elle naît le 07/02/1906 à Ponérihouen (98).

159. **GUILLEMARD** Mireille Georgette Alexandrine,

Fille de **GUILLEMARD** Achile Louis Alphonse

Né le 27/09/1885 à Bourail (98).

Décédé le 22/06/1886 à Bourail (98).

et de **BEAUDOIN** Eugénie Augustine

Née le 20/11/1875 à Moindou (98), Montpoué.

Décédée le 16/02/1955 à Nouméa (98).

Elle naît à Ponérihouen (98) le 25/06/1907.

Décédée le 28/08/1962 à Bourail (98).

Mariée le 22/01/1925 à Bourail (98), avec **GAVIN** Michel Vincent

Il naît le 28/09/1900 à Bourail (98).

H

160. **HILAIRE** Régis ¹,

Il est né à Barges (43) le 24/11/1846.

Décédé le 03/02/1895 à Ponérihouen (98).

Professions : Platrier.

¹ *Note Générale : Condamné en 1865 - Bagne en Nouvelle Calédonie Matricules 1046 - 98 - 17 - FR ANOM COL H 174
Arrivé en Nouvelle Calédonie en 1867 par "Le Fleurus"*

161. **HILY** Yves ¹,

Il naît à Plounevez-Lochrist (29) le 16/06/1867.

Décédé le 12/05/1948 à Ponérihouen (98).

Professions : Missionnaire Mariste.

¹ *Note O'Reilly : HILY, Yves (1867-1948). -- - Missionnaire mariste. Né le 16 juin 1867 à Plounevez-Lochrist (Finistère).
Prêtre le 10 août 1892. Profès mariste le 28 octobre 1894. Arrive en Calédonie le 18 décembre 1894 par le Birksgate,
Aumônier à Néméara. En 1896, fonde la mission de Houailou installé à Méomo avant de l'être à Nindiah avec les PP.*

Etat des personnes étant Nées où Mariées où décédées où concessionnaires
à Ponérihouen

Busson et Cherdel. En décembre 1907 va s'établir à Ponérihouen dans la mission qu'il a fondée. Y meurt subitement le 12 mai 1948.

162. **HUGEAUD** Berthe Emilienne,

Fille de **HUGEAUD** Augustin

Né le 26/11/1867 à Cressé (17).

Décédé le 17/04/1933 à Bourail (98).

et de **PAGES** Augustine Marie

Née le 26/02/1870 à Marvejols (48).

Décédée le 04/12/1925 à Bourail (98).

Elle est née à Ponérihouen (98) le 29/04/1909.

Décédée le 07/12/1992 à Ponérihouen (98).

Mariée le 08/10/1927 à Bourail (98), avec **PANTALONI** Dominique Francois

Il est né à Bourail (98) le 11/07/1908.

Décédé le 20/12/1987 à Bourail (98).

163. **HUGEAUD** Blanche Antoinette,

Fille de **HUGEAUD** Augustin

Né le 26/11/1867 à Cressé (17).

Décédé le 17/04/1933 à Bourail (98).

et de **PAGES** Augustine Marie

Née le 26/02/1870 à Marvejols (48).

Décédée le 04/12/1925 à Bourail (98).

Elle naît à Bourail (98) le 07/05/1907.

Décédée le 26/09/1958 à Bourail (98).

Mariée le 19/02/1938 à Ponérihouen (98), avec **TAGLIAFERO** Octave - 327 -

Il naît le 10/07/1912 à Bourail (98).

Décédé le 10/06/1967 à Bourail (98).

164. **HUGUES** Marie,

Elle voit le jour en 1870 à Houaïlou (98).

Professions : Femme indigène.

Mariée le 04/08/1887 à Ponérihouen (98), avec **BONGUET** Maurice - 28 -

Il est né le 21/09/1857 à Waltenheim-sur-Zorn (67).

Professions : Charpentier de marine.

2 enfants sont nés de cette union :

o **BONGUET** Emilie

Née le 20/02/1886 à Houaïlou (98).

Mariée le 28/03/1917 à La Foa (98) avec **GAUDRON** Alphonse.

o **BONGUET** Berthe - 27 -

2 Enfants

- BONGUET Emilie (° 1886)

- BONGUET Berthe - 27 - (° 1888)

Petit-enfant

Etat des personnes étant Nées où Mariées où décédées où concessionnaires
à Ponérihouen

- BONGUET Marcelle (° 1904)

I

165. **INDI**,

Elle naît en 1868 à Ponérihouen (98).
Professions : Femme indigène.

Unie avec **BAUSSANT** François
Il voit le jour à Cellesfrouin (16) en 1847.
Décédé le 21/10/1903 à Bourail (98).
Professions : Domestique.

2 enfants sont nés de cette union :

o **BAUSSANT** Honorine
Née le 29/07/1888 à Bourail (98).

o **BAUSSANT** Augustine
Née le 23/02/1891 à Canala (98).
Décédée le 30/04/1972 à Nouméa (98).

2 Enfants

- **BAUSSANT** Honorine (° 1888)
- **BAUSSANT** Augustine (° 1891 + 1972)

J

166. **JACOBÉ de HAUT de SIGY** André,

Fils de **JACOBÉ de HAUT de SIGY** Antoine
Né le 14/11/1844.
Décédé le 14/12/1933.
et de **PINARD** Marle
Née en 1849.
Décédée le 27/05/1885 à Sigy (77).
Il naît à Paris 07° (75) le 15/09/1878.
Décédé le 14/02/1900 à Ponérihouen (98).

167. **JACOBÉ de HAUT de SIGY** Guy Clément Marie,

Fils de **JACOBÉ de HAUT de SIGY** Antoine
Né le 14/11/1844.
Décédé le 14/12/1933.
et de **PINARD** Marle
Née en 1849.
Décédée le 27/05/1885 à Sigy (77).
Il naît le 17/08/1877 à Sigy (77).
Décédé le 08/06/1954 à Ponérihouen (98).

168. **JACQUET** Cécile Marguerite,

Fille de **JACQUET** Henri, Gardien de nuit

Etat des personnes étant Nées où Mariées où décédées où concessionnaires
à Ponérihouen

Né le 02/03/1877 à Barcelone (Espagne).
et de **KABAR** Maria
Née le 13/12/1874 à Houaïlou (98).
Décédée le 25/09/1950 à Nouméa (98).
Elle naît à Ponérihouen (98) le 03/06/1913.
Décédée le 29/03/1992 à Nouméa (98).

Mariée le 13/08/1932 à Nouméa (98), avec **LAZARE** Marcel Jean
Il naît le 25/12/1904 à Nouméa (98).
Décédé le 28/05/1973 à Nouméa (98).

169. **JACQUET** Charles Claude Alphonse ¹,
Décédé le 28/12/1933 à Ponérihouen (98).
Professions : 1053.

¹ Note Générale : 1888

170. **JACQUET** Eugène Charles,

Fils de **JACQUET** Henri, Gardien de nuit
Né le 02/03/1877 à Barcelone (Espagne).
et de **KABAR** Maria
Née le 13/12/1874 à Houaïlou (98).
Décédée le 25/09/1950 à Nouméa (98).
Il naît à Ponérihouen (98) le 08/11/1910.
Décédé le 26/05/1982 à Nouméa (98).

Marié le 05/08/1933 à Nouméa (98), avec **LAZARE** Paula Adèle Marie Rose
Elle naît à Nouméa (98) le 01/06/1903.
Décédée le 29/03/1983 à Nouméa (98).

171. **JACQUET** Julien Alexandre,

Fils de **JACQUET** Henri, Gardien de nuit
Né le 02/03/1877 à Barcelone (Espagne).
et de **KABAR** Maria
Née le 13/12/1874 à Houaïlou (98).
Décédée le 25/09/1950 à Nouméa (98).
Il naît à Ponérihouen (98) le 21/05/1909.
Décédé le 03/06/1987 à Nouméa (98).

172. **JAMMES** Hector Joseph Dominique,

Il est né à Limoux (11), Moméa le 05/08/1853.
Décédé en 12/1917.

Marié le 08/07/1890 à Ponérihouen (98), avec **LECAILLE** Marie - 205 -
Elle naît à Ponérihouen (98) le 25/04/1873.

3 enfants sont nés de cette union :

- o **JAMMES** Alice Blanche Charlotte
Née le 28/03/1903 à Bouloupari (98).
Mariée le 27/05/1921 à Moindou (98), Moméa avec **DIJOU** André Léopold.

Etat des personnes étant Nées où Mariées où décédées où concessionnaires
à Ponérihouen

Mariée le 26/12/1940 à Nouméa (98) avec WILLIS Jacky.
o JAMMES Pierre Louis Jean Roger Né le 05/08/1906 à Moindou (98). Marié le 20/02/1937 à Moindou (98) avec DULUC Denise Marguerite. Décédé le 30/10/1950 à Nouméa (98).
o JAMMES Hector Isidore Emile Né le 31/07/1909 à Moindou (98). Marié le 08/07/1933 à Nouméa (98) avec SAUTRON Marcelle Gabrielle - 309 -. Décédé le 05/12/1965 à Nouméa (98).

3 Enfants

- JAMMES Alice Blanche Charlotte (° 1903)
- JAMMES Pierre Louis Jean Roger (° 1906 + 1950)
- JAMMES Hector Isidore Emile (° 1909 + 1965)

12 Petits-enfants

- DIJOU Marie Andrée Amélie (° 1922 + 2004)
- DIJOU Léopold Hector Eugène (° 1924 + 2008)
- DIJOU Emile François (° 1926 + 2016)
- WILLIS René Hugues Marie (° 1932 + 2008)

- JAMMES Fernand (° 1937)
- JAMMES Arlette Rose Marie Eugénie (° 1939)
- JAMMES Antoinette (° 1940)
- JAMMES Danielle (° 1942)
- JAMMES Yvette (° 1946 + 2009)
- JAMMES Christiane Marie Louise (° 1934)
- JAMMES Andrée Raymonde Marcelle (° 1936)
- JAMMES Olga (° 1940)

29 Arrières-petits-enfants

- DIJOU Alice Marie Andrée (° 1950)
- DIJOU Jacques René Auguste (° 1951)
- DIJOU Chantal Marie Thérèse (° 1952)
- DIJOU René Gabriel Dit Kelone (° 1953)
- DIJOU Maurice Georges Marie (° 1956)
- DIJOU Serge Claude Gabriel (° 1958)
- DIJOU Ghislaine Raymonde Marie (° 1959)
- DIJOU Robert Michel (° 1963 + 1990)
- DIJOU Sylvie Jeanine Yvette (° 1965)
- DIJOU Patrick Bernard (° 1967)
- DIJOU Dominique Yolande Sylvana (° 1973)

- DIJOU André (° 1959)
- DIJOU Maryvonne (° 1963)
- DIJOU Sylviane (° 1967)
- JAMMES Jean Christophe (° 1964)
- JAMMES Valérie (° 1971)
- ROLLAND Cécilia
- ROBERT Pierre
- ROBERT Frédérique
- FLOTAT Dominique Pierre Lucien (° 1963)
- FLOTAT Nathalie Daniele (° 1964)
- FLOTAT Annick Christine (° 1965)
- TROUILLET Yvan Ernest (° 1954)
- TROUILLET Robert Paul Yves (° 1958)
- TROUILLET Gérard Jean Jacques (° 1959)
- COLOMINA Roberto (° 1960)

Etat des personnes étant Nées où Mariées où décédées où concessionnaires
à Ponérihouen

- COLOMINA Claudia Maryvonne (° 1962)
- COLOMINA Kathia (° 1963)
- COLOMINA Mylène (° 1965)

K

173. **KABAR** Azélie Julie,

Fille de **KABAR** Pierre Nicolas - 180 -
Né le 04/02/1858 à Sainte-Rose (974).
Décédé le 12/01/1929 à Houailou (98).
et de **OUGAVE** Marguerite
Née le 04/02/1868 à Sainte-Rose (974).
Elle est née le 25/12/1889 à Ponérihouen (98).
Décédée le 19/11/1978 à Nouméa (98).

Mariée le 24/02/1915 à Nouméa (98), avec **MAGNIER** Jules Ferdinand Victor
Il voit le jour à Canala (98) le 12/02/1888.

3 enfants sont nés de cette union :

- o **MAGNIER** Thérèse
- o **MAGNIER** Ferdinand
Uni avec **PIOU** Georgette.
- o **MAGNIER** Robert

3 Enfants

- **MAGNIER** Thérèse
- **MAGNIER** Ferdinand
- **MAGNIER** Robert

174. **KABAR** Charles,

Fils de **KABAR** Jolimou, Charpentier
Né en 1819 à Sainte-Rose (974).
Décédé le 24/04/1914 à Houailou (98).
et de **NEZET** Héloïse
Née vers 1838 à Sainte-Rose (974).
Décédée le 18/10/1901 à Nouméa (98).
Il naît à Sainte-Rose (974) le 25/02/1865.
Décédé le 29/04/1932 à La Foa (98).

Marié le 08/10/1892 à Ponérihouen (98), avec **WRIGHT** Sarah - 353 -
Elle voit le jour le 27/04/1867 à Houailou (98).

2 enfants sont nés de cette union :

- o **KABAR** Victor Edouard Paul - 182 -
- o **KABAR** Rosa
Née le 18/12/1902 à Houailou (98).
Mariée le 14/08/1932 à La Foa (98) avec **BERNUT** Louis Lucien.
Décédée le 17/02/1979 à Nouméa (98), Nou.

Etat des personnes étant Nées où Mariées où décédées où concessionnaires
à Ponérihouen

2 Enfants

- KABAR Victor Edouard Paul - 182 - (° 1898 + 1929)
- KABAR Rosa (° 1902 + 1979)

2 Petits-enfants

- BERNUT Robert Théodore Marie
- BERNUT Patricia Anne Marie Sarah Louise

175. **KABAR** Eugénie Etienne,

Fille de **KABAR** Pierre Nicolas - 180 -
Né le 04/02/1858 à Sainte-Rose (974).
Décédé le 12/01/1929 à Houailou (98).
et de **ROSSARD** Victorine - 298 -
Née le 02/11/1874 à Muéo (98).
Décédée le 08/12/1906 à Ponérihouen (98).
Décédée le 04/03/1891 à Ponérihouen (98).
Elle voit le jour à Ponérihouen (98) le 01/03/1991.

176. **KABAR** Henri,

Fils de **KABAR** Pierre Nicolas - 180 -
Né le 04/02/1858 à Sainte-Rose (974).
Décédé le 12/01/1929 à Houailou (98).
et de **ROSSARD** Victorine - 298 -
Née le 02/11/1874 à Muéo (98).
Décédée le 08/12/1906 à Ponérihouen (98).
Il naît le 18/01/1892 à Ponérihouen (98).
Décédé le 21/01/1892 à Ponérihouen (98).

177. **KABAR** Louis Noel,

Fils de **KABAR** Paul Francois Dit Josepj - 179 -
Né le 12/12/1868 à Nouméa (98).
Décédé le 02/08/1940 à Nouméa (98).
et de **OUTHEY** Berthe Joséphine Jeanne - 241 -
Née en 1879 à Ponérihouen (98).
Décédée le 18/08/1923 à Nouméa (98).
Il naît à Ponérihouen (98) le 24/12/1898.
Décédé le 12/10/1958 à Nouméa (98).

Marié le 30/01/1923 à Houailou (98), avec **PRÉVOT** Louise Stéphanie
Elle naît le 29/04/1899 à Nouméa (98).
Décédée le 04/03/1986 au Mont-Dore (98).

1 enfant est né de cette union :

o **KABAR** Paule Camille
Née en 1925.
Mariée le 09/12/1950 à Nouméa (98) avec **BLOC** René Francois Paul Marie - 26 -.
Décédée en 2014.

Enfant

- KABAR Paule Camille (° 1925 + 2014)

Etat des personnes étant Nées où Mariées où décédées où concessionnaires
à Ponérihouen

--

178. KABAR Noel,
Il naît à Ponérihouen (98) en 1929.
Marié le 11/05/1956 à Canala (98), avec FERE Lucette Elle voit le jour à Canala (98) le 14/12/1935.
3 enfants sont nés de cette union :
o KABAR Marie Claire Née en 1960.
o KABAR Annie Claude Née en 1967.
o KABAR Yannick Né en 1972.

3 Enfants

- KABAR Marie Claire (° 1960)
- KABAR Annie Claude (° 1967)
- KABAR Yannick (° 1972)

179. KABAR Paul Francois Dit Josepj,
Fils de KABAR Jolimou, Charpentier Né en 1819 à Sainte-Rose (974). Décédé le 24/04/1914 à Houailou (98). et de NEZET Héloïse Née vers 1838 à Sainte-Rose (974). Décédée le 18/10/1901 à Nouméa (98). Il naît le 12/12/1868 à Nouméa (98). Décédé le 02/08/1940 à Nouméa (98).
Marié le 19/12/1896 à Ponérihouen (98), avec OUTHEY Berthe Joséphine Jeanne - 241 - Elle naît à Ponérihouen (98) en 1879. Décédée le 18/08/1923 à Nouméa (98).
3 enfants sont nés de cette union :
o KABAR Célestine Germaine Née le 16/06/1897 à Houailou (98). Mariée le 07/08/1926 à Canala (98) avec BOUTEILLER <u>Marcel</u> Eudoxe. Décédée le 03/09/1965 à Nouméa (98).
o KABAR Louis Noel - 177 -
o KABAR Yvonne Née le 26/09/1905 à Houailou (98). Unie avec LECOURIEUX Victor Francois. Décédée le 20/08/2004 à Nouméa (98).
Marié le 16/10/1926 à Nouméa (98), avec KASSINEM Madeleine Elle voit le jour en 1884 à Java (Indonésie). Décédée le 15/02/1939 à Nouméa (98).
Marié le 16/10/1926 à Nouméa (98), avec N'GUYEN van CHI Suzanne Elle voit le jour le 01/02/1903 à Houailou (98). Décédée le 24/01/1974 à Nouméa (98).

Etat des personnes étant Nées où Mariées où décédées où concessionnaires
à Ponérihouen

3 Enfants

- KABAR Célestine Germaine (° 1897 + 1965)
- KABAR Louis Noel - 177 - (° 1898 + 1958)
- KABAR Yvonne (° 1905 + 2004)

4 Petits-enfants

- BOUTEILLER Raoul (° 1918)

- KABAR Paule Camille (° 1925 + 2014)
- LECOURIEUX Yvette Françoise
- LECOURIEUX Josette

Arrière-petit-enfant

- LECOURIEUX Renaud

180. **KABAR** Pierre Nicolas,

Fils de **KABAR** Jolimou, Charpentier
Né en 1819 à Sainte-Rose (974).
Décédé le 24/04/1914 à Houailou (98).

et de **NEZET** Héloïse
Née vers 1838 à Sainte-Rose (974).
Décédée le 18/10/1901 à Nouméa (98).

Il voit le jour à Sainte-Rose (974) le 04/02/1858.
Décédé le 12/01/1929 à Houailou (98).

Marié avant 1874, avec **UGAVE** Marguerite
Elle est née à Sainte-Rose (974) le 04/02/1868.

1 enfant est né de cette union :

o **KABAR** Azélie Julie - 173 -

Marié le 06/09/1890 à Ponérihouen (98), avec **ROSSARD** Victorine - 298 -
Elle voit le jour le 02/11/1874 à Muéo (98).
Décédée le 08/12/1906 à Ponérihouen (98).

3 enfants sont nés de cette union :

o **KABAR** Henri - 176 -

o **KABAR** Victor Alphonse - 181 -

o **KABAR** Eugénie Etienne - 175 -

4 Enfants

- KABAR Azélie Julie - 173 - (° 1889 + 1978)
- KABAR Henri - 176 - (° 1892 + 1892)
- KABAR Victor Alphonse - 181 - (° 1893)
- KABAR Eugénie Etienne - 175 - (° 1991 + 1891)

3 Petits-enfants

- MAGNIER Thérèse
- MAGNIER Ferdinand
- MAGNIER Robert

Etat des personnes étant Nées où Mariées où décédées où concessionnaires
à Ponérihouen

181. **KABAR** Victor Alphonse,

Fils de **KABAR** Pierre Nicolas - 180 -

Né le 04/02/1858 à Sainte-Rose (974).

Décédé le 12/01/1929 à Houailou (98).

et de **ROSSARD** Victorine - 298 -

Née le 02/11/1874 à Muéo (98).

Décédée le 08/12/1906 à Ponérihouen (98).

Il voit le jour à Ponérihouen (98) le 28/11/1893.

Marié le 15/01/1924 à Nouméa (98), avec **DEHAEN** Yvonne Marie Olympe

Elle voit le jour le 01/10/1903 à Nouméa (98).

Décédée le 13/04/1983 à Nouméa (98).

182. **KABAR** Victor Edouard Paul,

Fils de **KABAR** Charles - 174 -

Né le 25/02/1865 à Sainte-Rose (974).

Décédé le 29/04/1932 à La Foa (98).

et de **WRIGHT** Sarah - 353 -

Née le 27/04/1867 à Houailou (98).

Il voit le jour le 30/09/1898 à Ponérihouen (98).

Décédé en 1929 à Nouméa (98).

Uni avec **MORLET** Blanche Augustine

Elle naît à Bourail (98) le 31/12/1899.

Décédée en 1933 à Nouméa (98).

183. **KATIVINECA** Désiré Augustin,

Fils de **KATIVINECA** Philippe Auguste - 185 -, Mécanicien Marin

Né le 12/04/1873 à Hienghène (98).

Décédé le 05/05/1940 à Ponérihouen (98).

et de **DOUYÈRE** Delphine Florence - 107 -

Née le 25/01/1896 à Ponérihouen (98).

Décédée le 28/01/1977 à Nouméa (98).

Il voit le jour à Ponérihouen (98) le 25/09/1921.

Décédé le 23/02/2006 à Nouméa (98).

Marié le 02/03/1946 à Ponérihouen (98), avec **ROIRE** Lucienne Micheline Dite Mimi - 290 -

Elle est née le 11/02/1923 à Nouméa (98).

Décédée le 06/03/1967 à Nouméa (98).

Professions : Propriétaire Cinéma Rex.

1 enfant est né de cette union :

o **KATIVINECA** Margareth Anita

Née le 08/02/1948 à Nouméa (98).

Mariée le 05/12/1967 à Tahiti (98) avec **MARY** Harold.

Uni avec **BAMBRIDGE**

Elle voit le jour à Nouméa (98) le 08/02/1948.

Enfant

Etat des personnes étant Nées où Mariées où décédées où concessionnaires
à Ponérihouen

- KATIVINECA Margareth Anita (° 1948)

184. **KATIVINECA** Gilberte Marie,

Fille de **KATIVINÉCA** Philippe Auguste - 185 -, Mécanicien Marin

Né le 12/04/1873 à Hienghène (98).

Décédé le 05/05/1940 à Ponérihouen (98).

et de **DOUYÈRE** Delphine Florence - 107 -

Née le 25/01/1896 à Ponérihouen (98).

Décédée le 28/01/1977 à Nouméa (98).

Elle voit le jour à Ponérihouen (98) le 14/10/1929.

Décédée le 19/11/2017 à Nouméa (98).

Mariée le 19/10/1946 à Nouméa (98), avec **CHIQUET** Ernest Charles - 50 -

Il naît le 02/10/1916 à Nouméa (98).

Décédé le 18/06/1977 à Ponérihouen (98).

185. **KATIVINÉCA** Philippe Auguste,

Fils de **KATIVINÉCA** , Femme indigène

Née vers 1850.

Il est né le 12/04/1873 à Hienghène (98).

Décédé le 05/05/1940 à Ponérihouen (98).

Professions : Mécanicien Marin.

Marié le 14/03/1903 à Nouméa (98), avec **MACCAM** Marguerite

Elle est née à Koné (98) le 21/08/1883.

Décédée le 20/04/1903 à Nouméa (98).

Marié le 27/02/1907 à Koumac (98), avec **MERLO** Elise Juliana - 224 -

Elle naît à Ponérihouen (98) le 17/11/1885.

Décédée le 25/12/1972 à Koumac (98).

Marié le 04/12/1920 à Ponérihouen (98), avec **DOUYÈRE** Delphine Florence - 107 -

Elle naît le 25/01/1896 à Ponérihouen (98).

Décédée le 28/01/1977 à Nouméa (98).

3 enfants sont nés de cette union :

o **KATIVINECA** Désiré Augustin - 183 -

o **KATIVINÉCA** Irma Augustine
Unie avec **PONCELET** Paul Marius.

o **KATIVINECA** Gilberte Marie - 184 -

3 Enfants

- **KATIVINECA** Désiré Augustin - 183 - (° 1921 + 2006)

- **KATIVINÉCA** Irma Augustine

- **KATIVINECA** Gilberte Marie - 184 - (° 1929 + 2017)

Petit-enfant

- **KATIVINECA** Margareth Anita (° 1948)

Etat des personnes étant Nées où Mariées où décédées où concessionnaires
à Ponérihouen

186. **LACARIAT** Blanche Marie Eugénie,

Elle naît à Ponérihouen (98) le 28/08/1900.

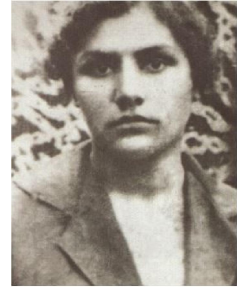

Mariée le 24/07/1928 à Ponérihouen (98), avec **SALAUN** Paul Jean Marie - 305 -

Il naît à Ponérihouen (98) le 10/04/1888.

Décédé le 03/06/1958 à Nouméa (98).

1 enfant est né de cette union :

o **SALAUN** Yves

Né le 25/01/1923 à Houaïlou (98).

Uni avec **BIGNET** Janine.

Décédé le 10/06/2009 à Poindimié (98).

Enfant

- SALAUN Yves (° 1923 + 2009)

187. **LACARIAT** Léonard Jules ¹,

Décédé le 11/07/1947 à Ponérihouen (98).

¹ Note Générale : condamné au bague de Nouvelle Calédonie en 1886 Cote FR ANOM COL H 180 Matricule n°

188. **LACROIX** Raymond Henri Edouard,

Il naît le 09/04/1916 à Ponérihouen (98).

Décédé le 14/03/2005 à Nouméa (98).

Uni avec **CHRISTY** Alice Jeanne

Elle naît le 23/08/1913 à La Foa (98).

Décédée le 08/06/1997 à Nouméa (98).

Marié le 16/12/1935 à Touho (98), avec **LEROY** Georgette Augustine Léa

Elle est née le 29/01/1919 à Nouméa (98).

Décédée le 30/05/2003 à Montrouge (92).

189. **LALLUT** Jean Gustave Germain,

Il voit le jour le 04/08/1858 à Champignelles (89).

Décédé le 31/12/1944 à Ponérihouen (98).

Marié en 1899, avec **PORENPOEA** Niatein

Elle voit le jour en 1870.

2 enfants sont nés de cette union :

Etat des personnes étant Nées où Mariées où décédées où concessionnaires
à Ponérihouen

o LALLUT Lucien - 190 -

o LALLUT Maurice - 191 -

2 Enfants

- LALLUT Lucien - 190 - (° 1902 + 1975)

- LALLUT Maurice - 191 - (° 1905 + 1982)

190. LALLUT Lucien,

Fils de LALLUT Jean Gustave Germain - 189 -

Né le 04/08/1858 à Champignelles (89).

Décédé le 31/12/1944 à Ponérihouen (98).

et de PORENPOEA Niatein

Née en 1870.

Il voit le jour à Ponérihouen (98) le 24/11/1902.

Décédé en 1975 à Nouméa (98).

Marié le 15/01/1925 à Nouméa (98), avec BOUTHAX Louise Julia Léonie - 38 -

Elle est née le 15/06/1897 à Ponérihouen (98).

Décédée le 10/08/1985 à Ponérihouen (98).

191. LALLUT Maurice,

Fils de LALLUT Jean Gustave Germain - 189 -

Né le 04/08/1858 à Champignelles (89).

Décédé le 31/12/1944 à Ponérihouen (98).

et de PORENPOEA Niatein

Née en 1870.

Il est né le 15/07/1905 à Ponérihouen (98).

Décédé le 27/02/1982 à Ponérihouen (98).

Uni avec STRIEFF Florence Liska Augustin Dite Mère

Elle est née en 1917 .

Décédée le 24/02/2013 à Nouméa (98).

192. LATOUCHE Alphonse Séraphin ¹,

Il voit le jour le 28/03/1841 à Gravigny (27).

Décédé le 03/08/1892 à Ponérihouen (98).

Professions : Journalier.

¹ Note Générale : condamné au bagne de Nouvelle Calédonie en 1865 Cote FR ANOM COL H 1301 Matricule n° 362 / 627

193. LEBALLEUR Charles Adolphe ¹,

Il est né à Chartres (28) le 14/05/1837.

Décédé le 08/02/1908 à Ponérihouen (98).

Professions : Métallurgiste.

¹ Note Générale : Condamné au bagne de Nouvelle Calédonie en 1871 - Embarqué sur le navire la "Loire" le 19 avril 1873 qui est arrivé le 14 juillet 1873 Matricule 4699 / 7035 / 2810

Etat des personnes étant Nées où Mariées où décédées où concessionnaires
à Ponérihouen

194. **LECAILLE** Clémence,

Fille de **LECAILLE** Francois Alexandre - 196 -, Propriétaire
Né le 16/11/1866 à Ponérihouen (98).
Décédé le 18/11/1902 à Ponérihouen (98).
et de **FANNY** Femme Indigène - 131 -
Née en 1884 à Ponérihouen (98), Ouindo.
Elle voit le jour à Ponérihouen (98) le 08/09/1900.
Décédée le 13/09/1900 à Ponérihouen (98).

195. **LECAILLE** Emilie,

Fille de **LECAILLE** Francois Louis, Cultivateur
Né le 18/06/1829 à Cerexhe-Heuseux (62).
Décédé en 1879.
et de **BOUYAT BOUYÉ** Femme Indigène - 39 -
Née en 1855 à Ponérihouen (98).
Décédée à Ponérihouen (98).
Elle voit le jour le 14/04/1876 à Ponérihouen (98).
Décédée le 30/01/1935 à Poindimié (98).

Mariée le 31/01/1901 à Nouméa (98), avec **FAYARD** Isidore Jules Gratien
Il voit le jour le 15/01/1871 à Dumbéa (98).
Décédé en 1916 au Mont-Dore (98).

196. **LECAILLE** Francois Alexandre,

Fils de **LECAILLE** Francois Louis, Cultivateur
Né le 18/06/1829 à Cerexhe-Heuseux (62).
Décédé en 1879.
et de **MAZÉRÉ** Femme Indigène
Née vers 1840.
Il est né à Ponérihouen (98) le 16/11/1866.
Décédé le 18/11/1902 à Ponérihouen (98).
Professions : Propriétaire.

Uni avec **FANNY** Femme Indigène - 131 -
Elle naît à Ponérihouen (98), Ouindo en 1884.

2 enfants sont nés de cette union :

o **LECAILLE** Clémence - 194 -

o **LECAILLE** Auguste Désiré
Né le 07/07/1901 à Poindimié (98).
Marié le 12/12/1925 à Nouméa (98) avec **LORIS** Léonie.
Marié le 22/07/1949 à Ouégoa (98) avec **WRIGHT** Sarah.

2 Enfants

- **LECAILLE** Clémence - 194 - (° 1900 + 1900)
- **LECAILLE** Auguste Désiré (° 1901)

197. **LECAILLE** Francois Louis Emile,

Fils de **LECAILLE** Jean-Marie Emile - 199 -

Etat des personnes étant Nées où Mariées où décédées où concessionnaires
à Ponérihouen

Né le 15/05/1870 à Ponérihouen (98), Tibarama.
et de **PAOUÉ** Femme Indigène - 244 -
Née en 1870 à Ponérihouen (98), Bayes.
Il voit le jour le 18/09/1890 à Ponérihouen (98), Bayes.

198. **LECAILLE** Henri,

Fils de **LECAILLE** Jean-Marie Emile - 199 -
Né le 15/05/1870 à Ponérihouen (98), Tibarama.
et de **POUYA** Femme Indigène
Née en 1878.
Il est né à Ponérihouen (98) le 23/06/1897.
Décédé le 09/01/1899 à Poindimié (98).

199. **LECAILLE** Jean-Marie Emile,

Fils de **LECAILLE** Francois Louis, Cultivateur
Né le 18/06/1829 à Cerexhe-Heuseux (62).
Décédé en 1879.
et de **BOUYAT BOUYÉ** Femme Indigène - 39 -
Née en 1855 à Ponérihouen (98).
Décédée à Ponérihouen (98).
Il voit le jour le 15/05/1870 à Ponérihouen (98), Tibarama.

Marié vers 1889, avec **PAOUÉ** Femme Indigène - 244 -
Elle voit le jour en 1870 à Ponérihouen (98), Bayes.

4 enfants sont nés de cette union :

- o **LECAILLE** Francois Louis Emile - 197 -
- o **LECAILLE** Rose Emélie - 206 -
- o **LECAILLE** Julia - 200 -
- o **LECAILLE** Lucien - 202 -

Marié vers 1898, avec **POUYA** Femme Indigène
Elle naît en 1878.

5 enfants sont nés de cette union :

- o **LECAILLE** Henri - 198 -
- o **LECAILLE** Maria - 203 -
- o **LECAILLE** Victor Emmanuel
Né le 20/06/1901 à Poindimié (98).
- o **LECAILLE** Lucien
Né le 16/01/1904 à Poindimié (98).
- o **LECAILLE** Lucie
Née le 23/09/1905 à Poindimié (98).

9 Enfants

- **LECAILLE** Francois Louis Emile - 197 - (° 1890)
- **LECAILLE** Rose Emélie - 206 - (° 1892)
- **LECAILLE** Julia - 200 - (° 1894 + 1895)
- **LECAILLE** Lucien - 202 - (° 1895 + 1895)
- **LECAILLE** Henri - 198 - (° 1897 + 1899)
- **LECAILLE** Maria - 203 - (° 1899 + 1899)
- **LECAILLE** Victor Emmanuel (° 1901)
- **LECAILLE** Lucien (° 1904)

Etat des personnes étant Nées où Mariées où décédées où concessionnaires
à Ponérihouen

- LECAILLE Lucie (° 1905)

200. LECAILLE Julia,

Fille de LECAILLE Jean-Marie Emile - 199 -
Né le 15/05/1870 à Ponérihouen (98), Tibarama.
et de PAOUÉ Femme Indigène - 244 -
Née en 1870 à Ponérihouen (98), Bayes.
Elle est née à Ponérihouen (98), Bayes le 18/10/1894.
Décédée le 15/01/1895 à Ponérihouen (98).

201. LECAILLE Louise,

Fille de LECAILLE Francois Louis, Cultivateur
Né le 18/06/1829 à Cerexhe-Heuseux (62).
Décédé en 1879.
et de MAZÉRÉ Femme Indigène
Née vers 1840.
Elle est née à Ponérihouen (98), Bayes le 17/05/1864.

202. LECAILLE Lucien,

Fils de LECAILLE Jean-Marie Emile - 199 -
Né le 15/05/1870 à Ponérihouen (98), Tibarama.
et de PAOUÉ Femme Indigène - 244 -
Née en 1870 à Ponérihouen (98), Bayes.
Il naît le 15/10/1895 à Ponérihouen (98).
Décédé le 17/10/1895 à Ponérihouen (98).

203. LECAILLE Maria,

Fille de LECAILLE Jean-Marie Emile - 199 -
Né le 15/05/1870 à Ponérihouen (98), Tibarama.
et de POUYA Femme Indigène
Née en 1878.
Elle est née à Ponérihouen (98) le 05/01/1899.
Décédée le 14/03/1899 à Ponérihouen (98).

204. LECAILLE Marie,

Fille de LECAILLE Francois Louis, Cultivateur
Né le 18/06/1829 à Cerexhe-Heuseux (62).
Décédé en 1879.
et de BOUYAT BOUYÉ Femme Indigène - 39 -
Née en 1855 à Ponérihouen (98).
Décédée à Ponérihouen (98).
Elle est née à Ponérihouen (98) le 25/04/1873.

205. LECAILLE Marie,

Fille de LECAILLE Francois Louis, Cultivateur
Né le 18/06/1829 à Cerexhe-Heuseux (62).
Décédé en 1879.
et de BOUYAT BOUYÉ Femme Indigène - 39 -

Etat des personnes étant Nées où Mariées où décédées où concessionnaires
à Ponérihouen

Née en 1855 à Ponérihouen (98). Décédée à Ponérihouen (98). Elle voit le jour à Ponérihouen (98) le 25/04/1873.
Mariée le 08/07/1890 à Ponérihouen (98), avec JAMMES Hector Joseph Dominique - 172 - Il naît à Limoux (11), Moméa le 05/08/1853. Décédé en 12/1917.
3 enfants sont nés de cette union :
o JAMMES Alice Blanche Charlotte Née le 28/03/1903 à Bouloupari (98). Mariée le 27/05/1921 à Moindou (98), Moméa avec DIJOU André Léopold. Mariée le 26/12/1940 à Nouméa (98) avec WILLIS Jacky.
o JAMMES Pierre Louis Jean Roger Né le 05/08/1906 à Moindou (98). Marié le 20/02/1937 à Moindou (98) avec DULUC Denise Marguerite. Décédé le 30/10/1950 à Nouméa (98).
o JAMMES Hector Isidore Emile Né le 31/07/1909 à Moindou (98). Marié le 08/07/1933 à Nouméa (98) avec SAUTRON Marcelle Gabrielle - 309 -. Décédé le 05/12/1965 à Nouméa (98).

3 Enfants

- JAMMES Alice Blanche Charlotte (° 1903)
- JAMMES Pierre Louis Jean Roger (° 1906 + 1950)
- JAMMES Hector Isidore Emile (° 1909 + 1965)

12 Petits-enfants

- DIJOU Marie Andrée Amélie (° 1922 + 2004)
- DIJOU Léopold Hector Eugène (° 1924 + 2008)
- DIJOU Emile François (° 1926 + 2016)
- WILLIS René Hugues Marie (° 1932 + 2008)

- JAMMES Fernand (° 1937)
- JAMMES Arlette Rose Marie Eugénie (° 1939)
- JAMMES Antoinette (° 1940)
- JAMMES Danielle (° 1942)
- JAMMES Yvette (° 1946 + 2009)
- JAMMES Christiane Marie Louise (° 1934)
- JAMMES Andrée Raymonde Marcelle (° 1936)
- JAMMES Olga (° 1940)

29 Arrières-petits-enfants

- DIJOU Alice Marie Andrée (° 1950)
- DIJOU Jacques René Auguste (° 1951)
- DIJOU Chantal Marie Thérèse (° 1952)
- DIJOU René Gabriel Dit Kelone (° 1953)
- DIJOU Maurice Georges Marie (° 1956)
- DIJOU Serge Claude Gabriel (° 1958)
- DIJOU Ghislaine Raymonde Marie (° 1959)
- DIJOU Robert Michel (° 1963 + 1990)
- DIJOU Sylvie Jeanine Yvette (° 1965)
- DIJOU Patrick Bernard (° 1967)
- DIJOU Dominique Yolande Sylvana (° 1973)

- DIJOU André (° 1959)
- DIJOU Maryvonne (° 1963)

Etat des personnes étant Nées où Mariées où décédées où concessionnaires
à Ponérihouen

- DIJOU Sylviane (° 1967)
- JAMMES Jean Christophe (° 1964)
- JAMMES Valérie (° 1971)
- ROLLAND Cécilia
- ROBERT Pierre
- ROBERT Frédérique
- FLOTAT Dominique Pierre Lucien (° 1963)
- FLOTAT Nathalie Daniele (° 1964)
- FLOTAT Annick Christine (° 1965)
- TROUILLET Yvan Ernest (° 1954)
- TROUILLET Robert Paul Yves (° 1958)
- TROUILLET Gtérard Jean Jacques (° 1959)
- COLOMINA Roberto (° 1960)
- COLOMINA Claudia Maryvonne (° 1962)
- COLOMINA Kathia (° 1963)
- COLOMINA Mylène (° 1965)

206. **LECAILLE** Rose Emélie,

Fille de **LECAILLE** Jean-Marie Emile - 199 -
Né le 15/05/1870 à Ponérihouen (98), Tibarama.
et de **PAOUÉ** Femme Indigène - 244 -
Née en 1870 à Ponérihouen (98), Bayes.
Elle est née le 03/12/1892 à Ponérihouen (98), Bayes.

Unie avec **LANGOUET** Henri Pierre Marie
Il est né le 05/08/1880 à Pléchâtel (35).
Décédé le 03/03/1945 à Nouméa (98).

207. **LECAILLE** Théophile Francois Emile,

Fils de **LECAILLE** Francois Louis, Cultivateur
Né le 18/06/1829 à Cerexhe-Heuseux (62).
Décédé en 1879.
et de **MAZÉRE** Femme Indigène
Née vers 1840.
Il voit le jour à Poum (98), Tibarama le 01/05/1869.
Décédé le 28/08/1870 à Ponérihouen (98), Monéo.

208. **LECREN** Marie Clémence ¹,

Fille de **LECREN** Pulchérie Clement, Facteur à Brest - Cultivateur - Distributeur au ma
Né le 09/03/1824 à Nizon (29).
Décédé le 16/12/1885 à Thio (98).
et de **CARADEC** Marie Perrine
Née le 30/07/1828 à Riec-sur-Belon (29).
Décédée le 05/06/1902 à Nouméa (98).
Elle naît à Pont-Aven (29) le 30/12/1846.
Décédée le 16/09/1917 à Ponérihouen (98).

Unie avec **SAUVAGE** Louis

Mariée le 09/11/1868 à Nouméa (98), avec **ROUSSEAU** Jules Auguste

Etat des personnes étant Nées où Mariées où décédées où concessionnaires
à Ponérihouen

<p>Il naît le 01/09/1836 à Nouméa (98). Décédé le 08/08/1892 à Thio (98). Professions : Charpentier.</p>
<p>9 enfants sont nés de cette union :</p>
<p>o ROUSSEAU Jules Auguste Né le 05/09/1869 à Nouméa (98). Marié le 29/10/1898 à Thio (98) avec MERLO Elisca Marie - 223 -. Décédé le 17/11/1962 à Nouméa (98).</p>
<p>o ROUSSEAU Gustave Eugène Né le 02/05/1871 à Nouméa (98). Marié le 27/12/1898 à Thio (98) avec MERLO Louise Éléonore - 227 -. Décédé le 15/12/1946 à Thio (98).</p>
<p>o ROUSSEAU Alice Marie Née le 14/08/1873 à Houaïlou (98).</p>
<p>o ROUSSEAU Adelaïde Clémence Née le 30/12/1874 à Houaïlou (98). Décédée le 10/10/1879 à Houaïlou (98).</p>
<p>o ROUSSEAU Henry Fernand Né le 12/09/1877 à Dumbéa (98). Décédé le 20/11/1964 à Nouméa (98).</p>
<p>o ROUSSEAU Edouard Albert Né le 20/01/1880 à Houaïlou (98). Marié le 09/08/1915 à Canala (98) avec JANNIARD Marie Marguerite. Marié à Union libre avec PERÉ Hortense Dite <u>Marceline</u>. Marié le 29/10/1924 à Kaala-Gomen (98) avec TARDIVEL Jeanne Marie Anne. Décédé le 12/06/1952 à Nouméa (98).</p>
<p>o ROUSSEAU Raoul Victor Né le 24/06/1882 à Houaïlou (98). Marié le 07/04/1909 à Houaïlou (98) avec POIRCUITTE Aimée Gabrielle. Décédé le 19/04/1934 à Thio (98).</p>
<p>o ROUSSEAU Georges Clément Né le 05/12/1885 à Thio (98). Décédé le 08/02/1890 à Thio (98).</p>
<p>o ROUSSEAU Augusta Née le 02/06/1888 à Thio (98). Décédée le 19/10/1981 à Toulon (83).</p>
<p>¹ <i>Note Générale : elle arrive en Calédonie en septembre 1867</i></p>

9 Enfants

- ROUSSEAU Jules Auguste (° 1869 + 1962)
- ROUSSEAU Gustave Eugène (° 1871 + 1946)
- ROUSSEAU Alice Marie (° 1873)
- ROUSSEAU Adelaïde Clémence (° 1874 + 1879)
- ROUSSEAU Henry Fernand (° 1877 + 1964)
- ROUSSEAU Edouard Albert (° 1880 + 1952)
- ROUSSEAU Raoul Victor (° 1882 + 1934)
- ROUSSEAU Georges Clément (° 1885 + 1890)
- ROUSSEAU Augusta (° 1888 + 1981)

18 Petits-enfants

- ROUSSEAU Marie Augustine Marguerite André (° 1899 + 1991)
- ROUSSEAU Blanche Fernande Césarine Augusta (° 1901 + 1975)
- ROUSSEAU Max Armand (° 1903 + 1974)
- ROUSSEAU Jules Auguste (° 1904 + 1905)

Etat des personnes étant Nées où Mariées où décédées où concessionnaires
à Ponérihouen

- ROUSSEAU Suzanne Marie Thérèse (° 1906 + 1967)
- ROUSSEAU Yvonne Mathilde (° 1909 + 2001)
- ROUSSEAU Andrée Germaine Clémence Odette (° 1914 + 1997)

- ROUSSEAU Rose Marie Marthe Eugénie (° 1899 + 1977)
- ROUSSEAU Georges Eugène Louis (° 1901 + 1976)
- ROUSSEAU Raymonde Thérèse (° 1906 + 1994)
- ROUSSEAU Marcel Emile (° 1902 + 1973)
- ROUSSEAU Edouard Auguste (° 1904 + 1950)
- ROUSSEAU Denis François (° 1905 + 1960)
- ROUSSEAU Clémence Augusta Claire (° 1906 + 1978)
- ROUSSEAU Marthe Françoise Irma (° 1915 + 2008)
- ROUSSEAU Gaby Andrée Marie (° 1916 + 2004)
- ROUSSEAU Gilbert André (° 1919 + 1920)
- ROUSSEAU André Albert (° 1920 + 1994)

23 Arrières-petits-enfants

- MEURET Sylvain (° 1921 + 1996)
- MEURET Paule (° 1922 + 1989)
- MEURET Armand (° 1924)
- MEURET Maurice (° 1926 + 2009)
- MEURET Armand (° 1928 + 2015)
- MEURET Andrée (° 1929)
- MEURET Renée (° 1930 + 1931)
- MEURET Raymond (° 1932 + 1933)
- MEURET Michel (° 1935 + 1935)
- MEURET Jacqueline (° 1942 + 2009)

- GUÉPY Robert Jules Cesar Claude
- GUÉPY Marie France Renée
- TOURNIER Christiane (° 1934)
- TOURNIER Jacques (° 1936 + 2010)
- TOURNIER Yvon (° 1937)
- TOURNIER Monique (° 1939)
- TOURNIER Gabriel (° 1941)
- TOURNIER Nicole (° 1944)
- TOURNIER Daniel (° 1946)
- TOURNIER Jean-Claude (° 1948 + 1975)
- TOURNIER Huguette (° 1953)
- TOURNIER Marie-Thérèse (° 1955)
- TOURNIER Bernadette (° 1957)

209. **LEPAGE** Charles Prudent¹,

Décédé le 27/05/1933 à Ponérihouen (98).

¹ Note Générale : condamné au bague de Nouvelle Calédonie en 1887 Cote FR ANOM COL H 189 Matricule n°

210. **LEROI** Marthe Charlotte,

Fille de **LEROI** Philippe Joseph Clément - 211 -, Gendarme ; soldat
Né le 24/05/1869 à Rochefort (17).
Décédé le 09/07/1954.
et de **PECCARD** Virginie - 254 -, Acoucheuse de Ponérihouen

Etat des personnes étant Nées où Mariées où décédées où concessionnaires
à Ponérihouen

Née le 29/09/1875 à Houaïlou (98). Elle voit le jour à Ponérihouen (98) le 30/09/1895. Décédée le 25/01/1937 à Ponérihouen (98).
Mariée à Ponérihouen (98), avec BLANCHER Albert - 20 - Il voit le jour à Molles (03) le 20/12/1877. Décédé en 1945 à Ponérihouen (98).
1 enfant est né de cette union :
o BLNCHER Alberte Mariette Née en 1914. Unie avec POULET Edmond Joseph Trivulce. Décédée en 10/2014 à Nouméa (98).

Enfant

- BLNCHER Alberte Mariette (° 1914 + 2014)

Petit-enfant

- POULET Ajax

211. LEROI Philippe Joseph Clément, Il naît le 24/05/1869 à Rochefort (17). Décédé le 09/07/1954. Professions : Gendarme ; soldat.
Marié le 30/08/1902 à Ponérihouen (98), avec PECCARD Virginie - 254 - Elle naît à Houaïlou (98) le 29/09/1875. Professions : Acoucheuse de Ponérihouen.
1 enfant est né de cette union :
o LEROI Marthe Charlotte - 210 -

Enfant

- LEROI Marthe Charlotte - 210 - (° 1895 + 1937)

Petit-enfant

- BLNCHER Alberte Mariette (° 1914 + 2014)

Arrière-petit-enfant

- POULET Ajax

212. LETOCART André Eugène Léon,

Etat des personnes étant Nées où Mariées où décédées où concessionnaires
à Ponérihouen

Fils de **LETOCART** Léon Marie Eugène Clovis, Colon
Né en 01/1862 à Bertaucourt-les-dames (80).
Décédé le 22/10/1922 à Poindimié (98).
et de **COQUIN** Marie
Née en 1864.
Décédée en 1909.
Il est né le 19/04/1891 à Bertaucourt-les-Dames (80).
Professions : Ecrivain public.
Décédé le 06/06/1935 à Ponérihouen (98).



Marié le 28/02/1921 à Franqueville (80), avec **OGER** Madeleine Nelly Zenaïde
Elle naît le 01/06/1894 à Franqueville (80).
Décédée le 30/12/1976 à Amiens (80).

213. **LEVEQQUE** Adèle Marie Victorine,

Fille de **LEVEQQUE** Jean Baptiste
Né le 25/06/1850 à Versailles (78).
et de **DESOUCHES** Françoise
Née le 14/07/1871 à Touho (98).
Elle est née à Ponérihouen (98) le 21/04/1894.

Mariée le 17/09/1923 à Nouméa (98), avec **RAPIN** Pierre Henri
Il naît en 1890 .

214. **LONGUEFOSSE** Henri,

Il est né le 06/08/1891 à Bordeaux (33).
Décédé en 1955 à Nouméa (98).

Marié le 24/12/1917 à Ponérihouen (98), avec **THONON** Madeleine Marie - 333 -
Elle est née le 03/02/1896 à Bondy (93).
Décédée le 21/06/1977 à Nouan-le-Fuzelier (41).

2 enfants sont nés de cette union :

o **LONGUEFOSSE** Berthe Pauline
Née en 1919.
Décédée le 29/07/2014 à Nouméa (98).

o **LONGUEFOSSE** Edouard
Né en 1921.
Décédé en 1961 à Nouméa (98).

2 Enfants

- **LONGUEFOSSE** Berthe Pauline (° 1919 + 2014)
- **LONGUEFOSSE** Edouard (° 1921 + 1961)

215. **LONGUEFOSSE** Raymond Charles,

Il voit le jour le 31/10/1888 à Bordeaux (33).
Décédé le 26/11/1960 à Ponérihouen (98).

Uni avec **DOUYÈRE** Henriette Marie Claire - 112 -
Elle est née à Ponérihouen (98) le 03/04/1891.

Etat des personnes étant Nées où Mariées où décédées où concessionnaires
à Ponérihouen

Décédée le 31/12/1971 à Nouméa (98).

M

216. **MACCAM** Dick Thomas ¹,

Fils de **MACCAM** Thomas

Né en 1835.

et de **JOUDY**, Femme indigène

Il est né en 1865 à Ponérihouen (98), Moneo.

Professions : Eleveur.

Décédé le 28/08/1923 à Koné (98).

Marié le 12/10/1881 à Nouméa (98), avec **LÉONIE** Rébecca

Elle naît en 1876 à Bourail (98).

Professions : Femme indigène.

3 enfants sont nés de cette union :

o **MACCAM** Lise

Née le 05/08/1882 à Koné (98).

Unie avec **PÉCULIER** Joachim.

o **MACCAM** Marguerite

Née le 21/08/1883 à Koné (98).

Mariée le 14/03/1903 à Nouméa (98) avec **KATIVINÉCA** Philippe Auguste - 185 -.

Décédée le 20/04/1903 à Nouméa (98).

o **MACCAM** Marie

Née le 14/07/1898 à Koné (98).

Unie avec **TRIN** Georges.

Mariée le 25/11/1916 à Voh (98) avec **DÉPLANQUE** Charley.

Décédée le 08/05/1978 à Nouméa (98).

¹ *Note Générale : A reçu une concession a Koné le 25 mars 1881*

Un lot de village n° 8 de 20 a

un lot de jardin n° 8 de 64 a

Un lot de culture n° 62 de 3 ha

Un lot de pâturage n° 37 de 20 ha

Lot de pâturage n°37 acquis a titre onéreux pour 480 f-

Propriété vendue A Sylvestre Leconte le 29 mai 1889 pour 1300 f

3 Enfants

- **MACCAM** Lise (° 1882)

- **MACCAM** Marguerite (° 1883 + 1903)

- **MACCAM** Marie (° 1898 + 1978)

6 Petits-enfants

- **PÉCULIER** Edmond (° 1902 + 1957)

- **DÉPLANQUE** Charles (° 1917 + 1972)

- **DÉPLANQUE** Alexis (° 1918 + 1940)

- **DÉPLANQUE** Marcel (° 1919 + 1965)

- **DÉPLANQUE** Paulette (° 1922 + 1978)

- **DÉPLANQUE** Jules (° 1931 + 1976)

Etat des personnes étant Nées où Mariées où décédées où concessionnaires
à Ponérihouen

217. **MARGA** Alexandre,

Fils de **MARGA** Charles Louis, Colon

Né en 1865 à Baisieux (59).

et de **PEZRON** Isabelle

Née le 08/05/1867 à Houaïlou (98).

Décédée le 02/12/1931 à Ouégoa (98).

Il voit le jour à Ponérihouen (98) le 24/09/1897.

218. **MARHADOUR** Charles,

Fils de **MARHADOUR** Pierre Eugène

Né le 16/02/1881 à Houaïlou (98).

Décédé le 04/07/1964 à Nouméa (98).

et de **VERLAGUET** Jeanne Louise Léonie

Née le 11/04/1895 à Bourail (98).

Décédé le 21/12/1945 à Ponérihouen (98).

219. **MAZELLE** Léon,

Il voit le jour à Poindimié (98) le 21/05/1873.

Décédé le 30/07/1895 à Ponérihouen (98).

Uni avec **NOBLOT** Léontine

Elle est née à Canala (98) le 02/11/1871.

1 enfant est né de cette union :

o **MAZELLE** Thérèse Virginie Louise - 220 -

Enfant

- **MAZELLE** Thérèse Virginie Louise - 220 - (° 1895)

220. **MAZELLE** Thérèse Virginie Louise,

Fille de **MAZELLE** Léon - 219 -

Né le 21/05/1873 à Poindimié (98).

Décédé le 30/07/1895 à Ponérihouen (98).

et de **NOBLOT** Léontine

Née le 02/11/1871 à Canala (98).

Elle naît à Ponérihouen (98) le 10/02/1895.

221. **MAZURIER** Camille¹,

Fils de **MAZURIER** Alexandre

Né en 1852.

Décédé en 1889 à Paris (75).

et de **CLAUDIN** Eugénie Dite Nini, Polisseuse en bijoux

Née en 1861 à Metz (57).

Décédée en 1938 à Houaïlou (98).

Il voit le jour à Paris (75) en 1885.

Décédé en 1971 à Nouméa (98).



Marié le 02/07/1909 à Ponérihouen (98), avec **ROSSARD** Valérie - 297 -

Etat des personnes étant Nées où Mariées où décédées où concessionnaires
à Ponérihouen

Elle est née le 23/03/1892 à Ponérihouen (98). Décédée en 1964.
3 enfants sont nés de cette union :
o MAZURIER Albert Francisco Né le 11/12/1909 à Houaïlou (98). Marié en 1946 avec SONG Reine Georgette Rose. Décédé le 31/07/1987 à Bourail (98).
o MAZURIER Georgette Stella Née le 20/05/1911 à Houaïlou (98). Mariée le 07/08/1937 à Houaïlou (98) avec THOMAS Raoul Felix. Décédée le 07/12/2000 à Nouméa (98).
o MAZURIER Fernande Julia Née le 13/07/1913 à Houaïlou (98). Mariée le 08/08/1936 à Houaïlou (98) avec CORNET Ernest Raoul. Décédée le 11/03/2002 à Nouméa (98).
¹ <i>Note Générale : Arrivé en Nouvelle Calédonie en 1899. Colon</i>

3 Enfants

- MAZURIER Albert Francisco (° 1909 + 1987)
- MAZURIER Georgette Stella (° 1911 + 2000)
- MAZURIER Fernande Julia (° 1913 + 2002)

4 Petits-enfants

- THOMAS Daniel Victor Albert
- CORNET Gérald Camille (° 1938 + 2013)
- CORNET Rolande Irma (° 1941)
- CORNET Michel Edouard (° 1943)

222. **MELETON** Louis Philippe Jean Marie ¹,

Décédé le 07/07/1934 à Ponérihouen (98).

¹ *Note Générale : condamné au bague de Nouvelle Calédonie en 1894 Cote FR ANOM COL H 625 Matricule n°*

223. **MERLO** Elisca Marie,

Fille de **MERLO** Louis Cesar - 226 -, Colon aux Nelles Hébrides

Né le 08/11/1843 à Saint-Pierre (974).

Décédé le 11/10/1887 à Port villa (Nelle Hébr).

et de **THIERRY** Eugénie Valentine - 330 -

Née le 19/01/1863 à Rethondes (60).

Décédée le 02/01/1911 à Nouméa (98).

Elle est née à Ponérihouen (98) le 11/09/1879.

Décédée le 15/11/1951 à Nouméa (98).

Mariée le 29/10/1898 à Thio (98), avec **ROUSSEAU** Jules Auguste

Il voit le jour à Nouméa (98) le 05/09/1869.

Décédé le 17/11/1962 à Nouméa (98).

Professions : Employé de crèmerie - charpentier de marine.

Etat des personnes étant Nées où Mariées où décédées où concessionnaires
à Ponérihouen

7 enfants sont nés de cette union :
o ROUSSEAU Marie Augustine <u>Marguerite</u> André Née le 28/08/1899 à Thio (98). Mariée le 08/05/1920 à Thio (98) avec MEURET Sylvain <u>Stanislas</u> . Décédée le 15/10/1991 à Nouméa (98).
o ROUSSEAU Blanche Fernande Césarine Augusta Née le 06/08/1901 à Thio (98). Mariée le 12/03/1921 à Thio (98) avec GUÉPY Claude Louis Joseph. Décédée le 26/10/1975 à Nouméa (98).
o ROUSSEAU Max Armand Né le 18/06/1903 à Thio (98). Marié le 31/10/1931 à Thio (98) avec BURCK Jeanne Germaine. Décédé le 13/07/1974 à Thio (98).
o ROUSSEAU Jules Auguste Né le 13/10/1904 à Thio (98). Décédé le 18/07/1905 à Thio (98).
o ROUSSEAU Suzanne Marie Thérèse Née le 29/06/1906 à Thio (98). Mariée le 21/02/1925 à Thio (98) avec GIRAUD Eugène Marcel. Décédée le 25/11/1967 à Nouméa (98).
o ROUSSEAU Yvonne Mathilde Née le 15/05/1909 à Thio (98). Mariée le 06/02/1932 à Thio (98) avec ROUSSEAU Marcel Emile. Décédée le 27/01/2001 à Nouméa (98).
o ROUSSEAU Andrée Germaine Clémence Odette Née le 08/07/1914 à Nouméa (98). Mariée le 29/08/1931 à Thio (98) avec GASTAUD Ernest Victor Henri. Décédée le 16/05/1997 au Mont-Dore (98).

7 Enfants

- ROUSSEAU Marie Augustine Marguerite André (° 1899 + 1991)
- ROUSSEAU Blanche Fernande Césarine Augusta (° 1901 + 1975)
- ROUSSEAU Max Armand (° 1903 + 1974)
- ROUSSEAU Jules Auguste (° 1904 + 1905)
- ROUSSEAU Suzanne Marie Thérèse (° 1906 + 1967)
- ROUSSEAU Yvonne Mathilde (° 1909 + 2001)
- ROUSSEAU Andrée Germaine Clémence Odette (° 1914 + 1997)

12 Petits-enfants

- MEURET Sylvain (° 1921 + 1996)
- MEURET Paule (° 1922 + 1989)
- MEURET Armand (° 1924)
- MEURET Maurice (° 1926 + 2009)
- MEURET Armand (° 1928 + 2015)
- MEURET Andrée (° 1929)
- MEURET Renée (° 1930 + 1931)
- MEURET Raymond (° 1932 + 1933)
- MEURET Michel (° 1935 + 1935)
- MEURET Jacqueline (° 1942 + 2009)

- GUÉPY Robert Jules Cesar Claude
- GUÉPY Marie France Renée

Arrière-petit-enfant

- GUÉPY Raymond (° 1949 + 2020)

Etat des personnes étant Nées où Mariées où décédées où concessionnaires
à Ponérihouen

224. MERLO Elise Juliana,
Fille de MERLO Louis Cesar - 226 -, Colon aux Nelles Hébrides Né le 08/11/1843 à Saint-Pierre (974). Décédé le 11/10/1887 à Port villa (Nelle Hébr). et de THIERRY Eugénie Valentine - 330 - Née le 19/01/1863 à Rethondes (60). Décédée le 02/01/1911 à Nouméa (98). Elle est née à Ponérihouen (98) le 17/11/1885. Décédée le 25/12/1972 à Koumac (98).
Mariée le 27/02/1907 à Koumac (98), avec KATIVINÉCA Philippe Auguste - 185 - Il est né à Hienghène (98) le 12/04/1873. Décédé le 05/05/1940 à Ponérihouen (98). Professions : Mécanicien Marin.
Mariée le 09/06/1920 à Nouméa (98), avec MOURQUIN René Victor Il est né à Dijon (21) le 06/06/1871. Décédé le 15/07/1933 à Nouméa (98). Professions : Capitaine au grand cabotage -.

225. MERLO Julicia Antoinette,
Fille de MERLO Louis Cesar - 226 -, Colon aux Nelles Hébrides Né le 08/11/1843 à Saint-Pierre (974). Décédé le 11/10/1887 à Port villa (Nelle Hébr). et de THIERRY Eugénie Valentine - 330 - Née le 19/01/1863 à Rethondes (60). Décédée le 02/01/1911 à Nouméa (98). Elle naît à Ponérihouen (98) le 16/05/1883.
Mariée le 12/10/1901 à Thio (98), avec GUILLOTTE Jean-Bapthiste Joseph Il est né le 11/06/1873 à Sainte-Marie-du-Mont (50). Professions : Employé à la Société le Nicke.

226. MERLO Louis Cesar,
Il naît le 08/11/1843 à Saint-Pierre (974). Professions : Colon aux Nelles Hébrides. Décédé le 11/10/1887 à Port villa (Nelle Hébr).
Marié le 25/06/1883 à Ponérihouen (98), avec THIERRY Eugénie Valentine - 330 - Elle naît à Rethondes (60) le 19/01/1863. Décédée le 02/01/1911 à Nouméa (98).
5 enfants sont nés de cette union :
o MERLO Elisca Marie - 223 -
o MERLO Louise Éléonore - 227 -
o MERLO Julicia Antoinette - 225 -
o MERLO Elise Juliana - 224 -
o MERLO <u>Alice</u> Valentine Née le 17/08/1887 à Nouméa (98).

Etat des personnes étant Nées où Mariées où décédées où concessionnaires
à Ponérihouen

Mariée le 27/02/1907 à Koumac (98) avec **SONG** Thomas.
Décédée le 22/11/1976 à Nouméa (98).

5 Enfants

- MERLO Elisca Marie - 223 - (° 1879 + 1951)
- MERLO Louise Éléonore - 227 - (° 1881 + 1931)
- MERLO Julicia Antoinette - 225 - (° 1883)
- MERLO Elise Juliana - 224 - (° 1885 + 1972)
- MERLO Alice Valentine (° 1887 + 1976)

23 Petits-enfants

- ROUSSEAU Marie Augustine Marguerite André (° 1899 + 1991)
- ROUSSEAU Blanche Fernande Césarine Augusta (° 1901 + 1975)
- ROUSSEAU Max Armand (° 1903 + 1974)
- ROUSSEAU Jules Auguste (° 1904 + 1905)
- ROUSSEAU Suzanne Marie Thérèse (° 1906 + 1967)
- ROUSSEAU Yvonne Mathilde (° 1909 + 2001)
- ROUSSEAU Andrée Germaine Clémence Odette (° 1914 + 1997)

- ROUSSEAU Rose Marie Marthe Eugénie (° 1899 + 1977)
- ROUSSEAU Georges Eugène Louis (° 1901 + 1976)
- ROUSSEAU Raymonde Thérèse (° 1906 + 1994)
- SONG César Louis (° 1907 + 1951)
- SONG Georgette Valentine (° 1909 + 1945)
- SONG Robert Richard (° 1910 + 1973)
- SONG Sophie Pauline (° 1912)
- SONG Thomas Dit Titi (° 1914 + 2007)
- SONG Alice Primitive (° 1916 + 1937)
- SONG André Philippe - 323 - (° 1917 + 2002)
- SONG René Fidéli (° 1920 + 1996)
- SONG Roger (° 1921)
- SONG Guy (° 1923 + 2012)
- SONG Rose (° 1925)
- SONG Flora (° 1926)
- SONG Jimmy (° 1927)

15 Arrières-petits-enfants

- MEURET Sylvain (° 1921 + 1996)
- MEURET Paule (° 1922 + 1989)
- MEURET Armand (° 1924)
- MEURET Maurice (° 1926 + 2009)
- MEURET Armand (° 1928 + 2015)
- MEURET Andrée (° 1929)
- MEURET Renée (° 1930 + 1931)
- MEURET Raymond (° 1932 + 1933)
- MEURET Michel (° 1935 + 1935)
- MEURET Jacqueline (° 1942 + 2009)

- GUÉPY Robert Jules Cesar Claude
- GUÉPY Marie France Renée
- SONG
- LUCAS Edgard
- SONG Gael Jean Marie (° 1946 + 1949)

Etat des personnes étant Nées où Mariées où décédées où concessionnaires
à Ponérihouen

227. MERLO Louise Éléonore,
Fille de MERLO Louis Cesar - 226 -, Colon aux Nelles Hébrides Né le 08/11/1843 à Saint-Pierre (974). Décédé le 11/10/1887 à Port villa (Nelle Hébr). et de THIERRY Eugénie Valentine - 330 - Née le 19/01/1863 à Rethondes (60). Décédée le 02/01/1911 à Nouméa (98). Elle est née à Ponérihouen (98) le 04/08/1881. Décédée le 25/05/1931 à Thio (98).
Mariée le 27/12/1898 à Thio (98), avec ROUSSEAU Gustave Eugène Il est né le 02/05/1871 à Nouméa (98). Décédé le 15/12/1946 à Thio (98).
3 enfants sont nés de cette union :
o ROUSSEAU Rose Marie Marthe Eugénie Née le 18/10/1899 à Thio (98). Mariée le 25/10/1924 à Thio (98) avec BULL Georges Henri William. Décédée le 15/04/1977 à Nouméa (98).
o ROUSSEAU Georges Eugène Louis Né le 12/06/1901 à Thio (98). Marié le 15/06/1929 à Thio (98) avec TUAL Constance Edith. Décédé le 08/11/1976 à Nouméa (98).
o ROUSSEAU Raymonde Thérèse Née le 28/12/1906 à Thio (98). Mariée le 19/10/1929 à Thio (98) avec TUAL Léon. Décédée le 02/12/1994 à Nouméa (98).

3 Enfants

- ROUSSEAU Rose Marie Marthe Eugénie (° 1899 + 1977)
- ROUSSEAU Georges Eugène Louis (° 1901 + 1976)
- ROUSSEAU Raymonde Thérèse (° 1906 + 1994)

228. MEUNIER Eugénie,
Fille de MEUNIER Francois, Cultivateur Né le 27/09/1853 à Artonne (63). et de DUMOUSSEAUD Louise Dite Françoise, Cultivatrice Née le 23/10/1858 à Londigny (16). Décédée à Bourail (98). Elle est née à Bourail (98) le 07/03/1887. Décédée le 19/02/1966 à Nouméa (98).
Mariée le 28/11/1903 à Bourail (98), avec DULUC Jean Il voit le jour le 17/04/1874 à Miramont (32). Décédé le 03/12/1950 à Nouméa (98).
5 enfants sont nés de cette union :
o DULUC Madeline Marie Née le 27/12/1904 à Bourail (98). Mariée le 28/02/1925 à Nouméa (98) avec MARIETTE André Lucien Joseph.
o DULUC Anna Eulalie Née le 23/03/1906 à Bourail (98). Mariée le 26/07/1824 à Nouméa (98) avec MARIETTE Auguste Frédéric.

Etat des personnes étant Nées où Mariées où décédées où concessionnaires
à Ponérihouen

o DULUC Jean Henri Louis Né le 06/02/1908 à Bourail (98).
o DULUC Marie Née le 03/04/1912 à Bourail (98). Unie avec MILLOT Charles.
o DULUC Denise Marguerite Née le 26/01/1915 à Port vila (Vanuatu). Mariée le 20/02/1937 à Moindou (98) avec JAMMES Pierre Louis Jean Roger. Décédée le 06/03/1983 à Nouméa (98).
Mariée à Ponérihouen (98), avec DEVAUX Antoine - 77 - Il est né le 14/01/1885 à Ponérihouen (98). Décédé à Nouvelle hébrides.

5 Enfants

- DULUC Madeline Marie (° 1904)
- DULUC Anna Eulalie (° 1906)
- DULUC Jean Henri Louis (° 1908)
- DULUC Marie (° 1912)
- DULUC Denise Marguerite (° 1915 + 1983)

5 Petits-enfants

- JAMMES Fernand (° 1937)
- JAMMES Arlette Rose Marie Eugénie (° 1939)
- JAMMES Antoinette (° 1940)
- JAMMES Danielle (° 1942)
- JAMMES Yvette (° 1946 + 2009)

8 Arrières-petits-enfants

- JAMMES Jean Christophe (° 1964)
- JAMMES Valérie (° 1971)
- ROLLAND Cécilia
- ROBERT Pierre
- ROBERT Frédérique
- FLOTAT Dominique Pierre Lucien (° 1963)
- FLOTAT Nathalie Daniele (° 1964)
- FLOTAT Annick Christine (° 1965)

229. **MICHEL** Pierre ¹,

Il est né en 1853 à Saint-Étienne (42).
Décédé le 09/06/1920 à Ponérihouen (98).
Professions : Teinturier.

¹ Note Générale : condamné le 18 décembre 1875 par la cour d'assises séant à Montbrison à 15 ans de travaux forcés pour vol - Cote FR ANOM COL H 1389 Matricule n° 8225

230. **MONIN** Edmond,

Il naît à Ponérihouen (98) le 13/03/1954.

Uni avec **SÉOSSE** Christiane

Etat des personnes étant Nées où Mariées où décédées où concessionnaires
à Ponérihouen

Elle voit le jour à Canala (98) le 17/04/1953.

231. **MOUTOUSSAMY** Adrien,

Fils de **MOUTOUSSAMY** Vira Mulo Charles Joseph

Né en 1878 à Colombo - Sri Lanka.

Décédé le 17/02/1958 à Nouméa (98).

et de **CARPIN** Kalima

Née en 1877 à Colombo - Sri Lanka.

Décédée le 16/09/1939 à Nouméa (98).

Il naît à Ponérihouen (98) le 31/07/1903.

Décédé le 12/07/1975 à Nouméa (98).

Marié le 17/03/1928, avec **MOUTOUSSAMY** Marie

Elle voit le jour en 1905.

2 enfants sont nés de cette union :

o **MOUTOUSSAMY** Adrienne

Née le 06/06/1933 à Nouméa (98).

Mariée le 21/11/1952 à Nouméa (98) avec **MARTIN** Auguste Roger Victor.

o **MOUTOUSSAMY** Simone

Née le 18/01/1937.

Mariée le 15/12/1961 avec **BECARD** Jack.

2 Enfants

- MOUTOUSSAMY Adrienne (° 1933)

- MOUTOUSSAMY Simone (° 1937)

N

232. **NIAMISERE** Louise Henriette,

Elle est née à Ponérihouen (98) en 03/1891.

Mariée le 31/03/1915 à Nouméa (98), avec **BOUTEILLE** Alphonse

Il naît à Canala (98) le 24/08/1891.

Décédé en 1951.

6 enfants sont nés de cette union :

o **BOUTEILLE** René Louis

Né le 13/04/1915 à Païta (98).

Uni avec **O'CONNAR** Viviane Jeanne Michelle.

Décédé le 25/07/1986 à Koumac (98).

o **BOUTEILLE** Raymonde

Née en 1921.

o **BOUTEILLE** Rosette

Née en 1924.

o **BOUTEILLE** Raymond

Né en 1926.

o **BOUTEILLE** Rhéas

Né en 1940.

o **BOUTEILLE** Reine

Née en 1942.

Etat des personnes étant Nées où Mariées où décédées où concessionnaires
à Ponérihouen

6 Enfants

- BOUTEILLE René Louis (° 1915 + 1986)
- BOUTEILLE Raymonde (° 1921)
- BOUTEILLE Rosette (° 1924)
- BOUTEILLE Raymond (° 1926)
- BOUTEILLE Rhéas (° 1940)
- BOUTEILLE Reine (° 1942)

233. **NICOLEAU** Eugénie,

Fille de **NICOLEAU** François Eugène Xavier
Né le 21/12/1858 à Luçon (85).
Décédé le 14/01/1932 à Kaala-Gomen (98).

et de **LEHUAU** Marie Louise

Née le 19/01/1869 à Pouébo (98).
Décédée le 14/07/1958 à Nouméa (98).

Elle voit le jour à Ponérihouen (98) le 25/07/1889.
Décédée le 20/12/1967 à Nouméa (98).

Mariée le 03/11/1908 à Nouméa (98), avec **CARPENTIER** Charles Henri Jean

Il est né à Paris 10° (75) le 13/09/1878.

Décédé le 17/02/1927 à Nouméa (98).

Professions : Imprimeur.

Professions : Lithographe - Employé au chemin de fer.

7 enfants sont nés de cette union :

o **CARPENTIER** Henri

o **CARPENTIER** Carmen Jeanne

Née le 07/02/1906 à Nouméa (98).

Mariée le 04/03/1931 à Nouméa (98) avec **BRIAND** Adolphe François.

Décédée le 25/03/1986 à Nouméa (98).

o **CARPENTIER** Berthe Anna

Née le 08/09/1907 à Nouméa (98).

Mariée à Relation avec **TRIGALLEAU** Georges.

Mariée le 28/11/1925 à Farino (98) avec **LEMASSON** Jean Marie.

Décédée le 28/03/2010 à Nouméa (98).

o **CARPENTIER** Madeleine Clothilde

o **CARPENTIER** Suzanne Henriette

o **CARPENTIER** Roger Charles Maurice

o **CARPENTIER** Francine Eugénie Anna

7 Enfants

- **CARPENTIER** Henri
- **CARPENTIER** Carmen Jeanne (° 1906 + 1986)
- **CARPENTIER** Berthe Anna (° 1907 + 2010)
- **CARPENTIER** Madeleine Clothilde
- **CARPENTIER** Suzanne Henriette
- **CARPENTIER** Roger Charles Maurice
- **CARPENTIER** Francine Eugénie Anna

234. **NOBLOT** Emilie,

Fille de **NOBLOT** Etienne, Colon à Canala

Etat des personnes étant Nées où Mariées où décédées où concessionnaires
à Ponérihouen

<p>Né en 1832. Décédé le 08/11/1887 à Nouméa (98). et de SCHAVISEY Femme Indigène Née en 1851 à Houaïlou (98). Elle voit le jour le 23/07/1882 à Canala (98). Décédée le 26/09/1918 à Ponérihouen (98).</p>
<p>Mariée le 26/07/1898 à Ponérihouen (98), avec GUILLEMARD Gustave Emile - 150 - Il naît à Houaïlou (98) le 17/02/1877. Décédé le 19/06/1960 à Nouméa (98).</p>
<p>4 enfants sont nés de cette union :</p>
<p>o GUILLEMARD Léontine - 153 -</p>
<p>o GUILLEMARD Madeleine - 155 -</p>
<p>o GUILLEMARD Marthe - 158 -</p>
<p>o GUILLEMARD Jules - 152 -</p>

4 Enfants

- GUILLEMARD Léontine - 153 - (° 1902)
- GUILLEMARD Madeleine - 155 - (° 1904)
- GUILLEMARD Marthe - 158 - (° 1906)
- GUILLEMARD Jules - 152 - (° 1908 + 1921)

235. **NOBLOT** Félix Dit Alexandre,

Fils de **NOBLOT** Etienne, Colon à Canala

Né en 1832.

Décédé le 08/11/1887 à Nouméa (98).

et de **SCHAVISEY** Femme Indigène

Née en 1851 à Houaïlou (98).

Il naît le 15/01/1870 à Canala (98).

Décédé le 09/07/1896 à Ponérihouen (98).

O

236. **OBRY** Albert Louis¹,

Fils de **OBRY** Léon Louis

et de **BRAILLYE** Louise Angélique

Il voit le jour à Dunkerque (59) le 11/01/1873.

Décédé le 14/07/1946 à Ponérihouen (98).

Uni avec **PRUNIÈRE** Léonie

Elle est née à Clermont-Ferrand (63) le 14/01/1871.

5 enfants sont nés de cette union :

o **OBRY** Léonie Louise - 238 -

o **OBRY** Germaine - 237 -

o **OBRY** Gaston René

Né le 10/07/1901 à Poindimié (98).

Marié le 27/01/1928 avec **LETOCART** Eugénie.

o **OBRY** Henri Léon Benoit

Né le 10/03/1904 à Poindimié (98).

Marié le 12/02/1927 avec **le CARROUR** Lucie.

Etat des personnes étant Nées où Mariées où décédées où concessionnaires
à Ponérihouen

o **OBRY** Jeanne Noelle Augusta
Née le 23/12/1908 à Poindimié (98).
Mariée le 08/08/1925 à Poindimié (98) avec **LETOCART** René Pierre Martial.

¹ Note Générale : Arrivé en Nouvelle Calédonie en 1896 pour planter du café

5 Enfants

- OBRY Léonie Louise - 238 - (° 1897 + 1974)
- OBRY Germaine - 237 - (° 1899)
- OBRY Gaston René (° 1901)
- OBRY Henri Léon Benoit (° 1904)
- OBRY Jeanne Noelle Augusta (° 1908)

14 Petits-enfants

- DOUYÈRE Auguste - 100 - (° 1914 + 1971)
- DOUYÈRE Henri Léon Gaston (° 1918)
- DOUYÈRE Suzanne Marie Léonie (° 1920)
- DOUYÈRE Jean-Bapthiste (° 1923)
- DOUYÈRE Camille Charles (° 1926)
- DOUYÈRE Julienne - 116 - (° 1930)
- DOUYÈRE Yvon Térance Olivier - 125 - (° 1935)

- OBRY Simone Albertine Léonie (° 1924 + 2014)
- OBRY Léonie Yvonne
- OBRY Roger
- OBRY Elie Albert Eugène
- OBRY Paul Francisque Raoul
- OBRY Lucette Cécile
- OBRY Héliane Thérèse Suzanne Dite Mamie Foglianie (° 1939)

2 Arrières-petits-enfants

- DOUYÈRE Paul Auguste Henri Simon
- BOYER Patrick Marcel (° 1950)

237. **OBRY** Germaine,

Fille de **OBRY** Albert Louis - 236 -
Né le 11/01/1873 à Dunkerque (59).
Décédé le 14/07/1946 à Ponérihouen (98).
et de **PRUNIÈRE** Léonie
Née le 14/01/1871 à Clermont-Ferrand (63).
Elle naît à Ponérihouen (98) le 14/04/1899.



Mariée le 30/10/1920, avec **LETOCART** Eugène
Il naît le 01/02/1897 à Poindimié (98).
Décédé en 1966.

Etat des personnes étant Nées où Mariées où décédées où concessionnaires
à Ponérihouen

238. OBRY Léonie Louise,
Fille de OBRY Albert Louis - 236 - Né le 11/01/1873 à Dunkerque (59). Décédé le 14/07/1946 à Ponérihouen (98). et de PRUNIERE Léonie Née le 14/01/1871 à Clermont-Ferrand (63). Elle naît le 27/03/1897 à Ponérihouen (98). Décédée le 01/03/1974 à Nouméa (98).
Mariée le 12/06/1916 à Poindimié (98), avec DOUYÈRE Jules Raoul - 114 - Il est né à Ponérihouen (98) le 08/10/1883. Décédé le 12/09/1955 à Nouméa (98).
7 enfants sont nés de cette union :
o DOUYÈRE Auguste - 100 -
o DOUYÈRE Henri Léon Gaston Né le 01/01/1918 à Poindimié (98). Marié le 25/10/1947 à Poindimié (98) avec SONG Sophie.
o DOUYÈRE Suzanne Marie Léonie Née le 13/07/1920 à Poindimié (98). Mariée le 03/05/1941 à Poindimié (98) avec LETOCART Raymond.
o DOUYÈRE Jean-Bapthiste Né le 03/06/1923 à Poindimié (98). Marié le 13/05/1955 à Nouméa (98) avec COURTOT Lucette Marie Georgiane.
o DOUYÈRE Camille Charles Né le 11/02/1926 à Poindimié (98). Marié le 07/08/1948 à Nouméa (98) avec BOYER Marcelle Adèle Marguerite Suzanne.
o DOUYÈRE Julienne - 116 -
o DOUYÈRE Yvon Térance Olivier - 125 -

7 Enfants

- DOUYÈRE Auguste - 100 - (° 1914 + 1971)
- DOUYÈRE Henri Léon Gaston (° 1918)
- DOUYÈRE Suzanne Marie Léonie (° 1920)
- DOUYÈRE Jean-Bapthiste (° 1923)
- DOUYÈRE Camille Charles (° 1926)
- DOUYÈRE Julienne - 116 - (° 1930)
- DOUYÈRE Yvon Térance Olivier - 125 - (° 1935)

2 Petits-enfants

- DOUYÈRE Paul Auguste Henri Simon
- BOYER Patrick Marcel (° 1950)

239. **OUENGUEY** Isabelle,

Elle est née à Lifou (98) en 1843.
Décédée le 12/11/1900 à Ponérihouen (98).

Unie avec **CHIQUET** Louis Alexandre
Il naît le 14/03/1842 à Donnemarie-Dontilly (77).

Etat des personnes étant Nées où Mariées où décédées où concessionnaires
à Ponérihouen

Décédé le 06/06/1886 à Provins (77).

1 enfant est né de cette union :

- o **CHIQUET** Henri Louis
Née le 11/02/1866 à Lifou (98).
Mariée le 28/03/1895 à Touho (98) avec **DINET** Zélie Elise.
Décédée le 12/07/1931 à Nouméa (98).

Enfant

- **CHIQUET** Henri Louis (° 1866 + 1931)

Petit-enfant

- **CHIQUET** Ernest Charles - 50 - (° 1916 + 1977)

240. **OUTÉ** Indigène¹,

Il naît à Ponérihouen (98) en 1840.
Décédé le 21/03/1889 à Ile Nou (98).
Professions : Agriculteur.

¹ Note Générale : condamné au baigne de Nouvelle Calédonie en 1885 Cote FR ANOM COL H 527 Matricule n°

241. **OUTHEY** Berthe Joséphine Jeanne,

Fille de **THIBAUT de CHANVALON** Charles Francois - 328 -, Propriétaire à Ponérihouen
Né le 17/04/1848 à Saint-Denis (974).
Décédé le 16/04/1927 à Nouméa (98).
et de **OUTHEY** Femme Indigène
Née en 1859.
Décédée en 1895.

Elle naît à Ponérihouen (98) en 1879.
Décédée le 18/08/1923 à Nouméa (98).

Mariée le 19/12/1896 à Ponérihouen (98), avec **KABAR** Paul Francois Dit Josepj - 179 -
Il est né à Nouméa (98) le 12/12/1868.
Décédé le 02/08/1940 à Nouméa (98).

3 enfants sont nés de cette union :

- o **KABAR** Célestine Germaine
Née le 16/06/1897 à Houaïlou (98).
Mariée le 07/08/1926 à Canala (98) avec **BOUTEILLER** Marcel Eudoxe.
Décédée le 03/09/1965 à Nouméa (98).
- o **KABAR** Louis Noel - 177 -
- o **KABAR** Yvonne
Née le 26/09/1905 à Houaïlou (98).
Unie avec **LECOURIEUX** Victor Francois.
Décédée le 20/08/2004 à Nouméa (98).

3 Enfants

- **KABAR** Célestine Germaine (° 1897 + 1965)
- **KABAR** Louis Noel - 177 - (° 1898 + 1958)
- **KABAR** Yvonne (° 1905 + 2004)

Etat des personnes étant Nées où Mariées où décédées où concessionnaires
à Ponérihouen

4 Petits-enfants
- BOUTEILLER Raoul (° 1918)
- KABAR Paule Camille (° 1925 + 2014) - LECOURIEUX Yvette Francoise - LECOURIEUX Josette
Arrière-petit-enfant
- LECOURIEUX Renaud

242. OUTHEY Louis,	
<p>Fils de THIBAUT de CHANVALON Charles Francois - 328 -, Propriétaire à Ponérihouen Né le 17/04/1848 à Saint-Denis (974). Décédé le 16/04/1927 à Nouméa (98). et de OUTHEY Femme Indigène Née en 1859. Décédée en 1895. Il voit le jour à Ponérihouen (98) le 15/06/1880. Décédé le 29/10/1951 à Nouméa (98). Professions : Propriétaire.</p>	
Marié le 18/12/1905 à Voh (98), avec LOQUET Jeanne Louise Fridoline Elle naît à Vadencourt (02) le 02/02/1879. Décédée le 09/04/1980 à Nouméa (98).	
2 enfants sont nés de cette union :	
o OUTHEY Louise Andrée Née le 22/05/1906 à Voh (98). Mariée le 20/11/1924 à Nouméa (98) avec JONVAUX Marcel Lunval. Décédée le 18/03/1968 à Nouméa (98).	
o OUTHEY Edith Jeanne Née le 27/06/1907 à Voh (98). Mariée le 29/06/1928 à Sarraméa - 98882 la Foa avec DELATHIÈRE Jean Dominique Dit Jeantou. Décédée le 28/01/1988 à Nouméa (98).	
Marié le 26/07/1913 à Voh (98), avec JEULIN Alexandrine <u>Jeanne</u> Marie Elle est née à Moindou (98) le 28/01/1891.	
4 enfants sont nés de cette union :	
o OUTHEY Jeanne Louise Née le 03/07/1912 à Voh (98). Mariée le 06/03/1930 à Nouméa (98) avec CHALIER Pierre. Décédée le 20/05/1980 à Nouméa (98).	
o OUTHEY Louis Albert Dit Coco Né le 26/02/1914 à Voh (98). Uni avec OTHUS Juliette Jeanne Thérèse Dite Yeyette. Décédé le 26/08/1999 à Nouméa (98).	
o OUTHEY Denise Marguerite Née le 03/09/1916 à Voh (98). Unie avec ESTIEUX Pierre Jean Gaston. Mariée le 07/04/1982 à Païta (98) avec PERRICAUD Louis Honoré.	

Etat des personnes étant Nées où Mariées où décédées où concessionnaires
à Ponérihouen

Décédée le 13/01/1995 à Dumbéa (98).
o OUTHEY Emile Raymond Camille Né le 22/10/1921 à Koné (98). Uni avec PRÉVERAUD de SONNEVILLE Louise. Décédé le 17/12/1976 à Bouloupari (98).

6 Enfants
- OUTHEY Louise Andrée (° 1906 + 1968) - OUTHEY Edith Jeanne (° 1907 + 1988) - OUTHEY Jeanne Louise (° 1912 + 1980) - OUTHEY Louis Albert Dit Coco (° 1914 + 1999) - OUTHEY Denise Marguerite (° 1916 + 1995) - OUTHEY Emile Raymond Camille (° 1921 + 1976)
Petit-enfant
- DELATHIÈRE Eddy André Louis

243. OVIDE Amélie Charline Marie,	
Elle voit le jour le 12/07/1867 à Saint-Denis (974). Décédée en 1942.	
Mariée le 16/09/1886 à Ponérihouen (98), avec DUBOIS Jules Louis - 126 - Il est né à Saint-Servan-sur-Mer (35) le 26/11/1859. Décédé le 27/01/1894 à Païta (98).	
2 enfants sont nés de cette union :	
o DUBOIS Joseph Paul Désiré Lucien Né le 29/07/1887 à Nouméa (98). Décédé le 03/07/1916 à Lassigny (60).	
o DUBOIS Jules Louis Emmanuel - 127 -	
Mariée le 07/08/1895 à Ponérihouen (98), avec GOUJON Jean <u>Edouard</u> - 143 - Il est né le 26/05/1863 à Bourg-en-Bresse (01). Décédé le 07/02/1912 à Oubatche (98).	
1 enfant est né de cette union :	
o GOUJON Charles <u>Alphonse</u> Eugène - 142 -	

3 Enfants
- DUBOIS Joseph Paul Désiré Lucien (° 1887 + 1916) - DUBOIS Jules Louis Emmanuel - 127 - (° 1889) - GOUJON Charles <u>Alphonse</u> Eugène - 142 - (° 1896)
7 Petits-enfants
- GOUJON Alphonse Eugène (° 1920 + 1920)

Etat des personnes étant Nées où Mariées où décédées où concessionnaires
à Ponérihouen

- GOUJON Anne Marie (° 1922 + 1925)
- GOUJON Guy (° 1923)
- GOUJON Guy (° 1923)
- GOUJON Emmanuel (° 1925 + 1925)
- GOUJON Jean (° 1928)
- GOUJON Andrée (° 1930)

P

244. **PAOUÉ** Femme Indigène,

Elle est née en 1870 à Ponérihouen (98), Bayes.

Mariée vers 1889, avec **LECAILLE** Jean-Marie Emile - 199 -
Il voit le jour à Ponérihouen (98), Tibarama le 15/05/1870.

4 enfants sont nés de cette union :

o **LECAILLE** Francois Louis Emile - 197 -

o **LECAILLE** Rose Emélie - 206 -

o **LECAILLE** Julia - 200 -

o **LECAILLE** Lucien - 202 -

4 Enfants

- **LECAILLE** Francois Louis Emile - 197 - (° 1890)
- **LECAILLE** Rose Emélie - 206 - (° 1892)
- **LECAILLE** Julia - 200 - (° 1894 + 1895)
- **LECAILLE** Lucien - 202 - (° 1895 + 1895)

245. Hélène Jeanne,

Fille de François Georges

Né en 1861.

Décédé en 1923.

et de **MANDONI**

Elle naît le 12/03/1907 à Monéo (98).

Mariée le 09/06/1927 à Voh (98), avec **IDOUX** Henri Louis

Il naît le 10/11/1901 à Voh (98).

Décédé le 26/07/1967 à Koumac (98).

246. **PARIZOT** Eugénie Félicie,

Elle naît en 1871 à Houaïlou (98).

Décédée le 04/07/1909 à Ponérihouen (98).

Mariée le 23/11/1895 à Ponérihouen (98), avec **DOUYÈRE** Charles - 103 -

Il est né le 23/10/1869 à Salazie (974).

Décédé le 04/03/1937 à Ponérihouen (98).

1 enfant est né de cette union :

o **DOUYÈRE** Henriette Marie Claire - 112 -

Etat des personnes étant Nées où Mariées où décédées où concessionnaires
à Ponérihouen

Enfant

- DOUYÈRE Henriette Marie Claire - 112 - (° 1891 + 1971)

247. **PECCARD** Adolphe Antoine Désiré,

Fils de **PECCARD** Adolphe Étienne - 248 -, Garde champêtre

Né le 01/08/1838 à Saint-Denis-d'Anjou (53).

Décédé le 02/02/1918 à Ponérihouen (98).

et de **LEBÈGUE** Valerie

Née le 07/03/1845 à Paris (75).

Il est né le 12/06/1882 à Ponérihouen (98), Baie de prony.

Décédé le 02/08/1950 à Nouméa (98).

Marié le 29/04/1909 à Ponérihouen (98), avec **DOUYÈRE** Léontine Marie Antoinette - 118 -

Elle est née à Ponérihouen (98) avant le 11/07/1891.

Décédée le 15/01/1988 à Nouméa (98).

2 enfants sont nés de cette union :

o **PECCARD** Blanche Aimée Lisbette - 250 -

o **PECCARD** Simon Antoine - 253 -

2 Enfants

- **PECCARD** Blanche Aimée Lisbette - 250 - (° 1909 + 1954)

- **PECCARD** Simon Antoine - 253 - (° 1916)

248. **PECCARD** Adolphe Étienne¹,

Il naît le 01/08/1838 à Saint-Denis-d'Anjou (53).

Décédé le 02/02/1918 à Ponérihouen (98).

Professions : Garde champêtre.

Marié le 11/10/1864 à Nouméa (98), avec **LEBÈGUE** Valerie

Elle est née à Paris (75) le 07/03/1845.

9 enfants sont nés de cette union :

o **PECCARD** Claire Anna Valérie

Née le 21/02/1866 à Canala (98).

Décédée le 13/12/1866 à Canala (98).

o **PECCARD** Marie Julie Lucie - 252 -

o **PECCARD** Elisa Hélène

Née le 19/08/1869 à Canala (98).

Décédée le 18/05/1870 à Canala (98).

o **PECCARD** Baptiste Etienne

Né le 04/04/1871 à Canala (98).

Marié le 17/07/1909 à Hienghène (98) avec **COQ** Marie Joséphine.

o **PECCARD** Augustine - 249 -

o **PECCARD** Virginie - 254 -

o **PECCARD** Anna Clémentine

Née le 18/12/1877 à Houaïlou (98).

Décédée le 24/07/1882 à Houaïlou (98).

o **PECCARD** Elisa Valérie - 251 -

o **PECCARD** Adolphe Antoine Désiré - 247 -

Etat des personnes étant Nées où Mariées où décédées où concessionnaires
à Ponérihouen

Uni avec **BOBO**

Elle voit le jour à Houaïlou (98), Bâ en 1847.

Professions : Femme indigène.

1 enfant est né de cette union :

o **PECCARD** Jean Pierre

Né le 14/12/1867 à Canala (98).

¹ *Note Générale : Militaire qui arrive le 26 aout 1860 par la Sibylle. Le 21 aout 1863 il part vers Napoléonville par la Belle Poule.*

10 Enfants

- PECCARD Claire Anna Valérie (° 1866 + 1866)
- PECCARD Marie Julie Lucie - 252 - (° 1867 + 1925)
- PECCARD Jean Pierre (° 1867)
- PECCARD Elisa Hélène (° 1869 + 1870)
- PECCARD Baptiste Etienne (° 1871)
- PECCARD Augustine - 249 - (° 1874 + 1915)
- PECCARD Virginie - 254 - (° 1875)
- PECCARD Anna Clémentine (° 1877 + 1882)
- PECCARD Elisa Valérie - 251 - (° 1880 + 1886)
- PECCARD Adolphe Antoine Désiré - 247 - (° 1882 + 1950)

16 Petits-enfants

- ROSSARD Théodore Adolphe Hyacinthe Dit Loulou - 296 - (° 1886 + 1940)
- ROSSARD Joséphine Cécile - 294 - (° 1887 + 1960)
- ROSSARD Louise Augustine - 295 - (° 1889 + 1919)
- ROSSARD Jeanne Elisa Julia - 293 - (° 1890 + 1978)
- ROSSARD Valérie - 297 - (° 1892 + 1964)

- DOUYÈRE Léontine Marie Antoinette - 118 - (° 1891 + 1988)
- DOUYÈRE Delphine Florence - 107 - (° 1896 + 1977)
- DOUYÈRE Desiré Etienne - 109 - (° 1898 + 1970)
- DOUYÈRE Charles Alexandre Dit Boulot - 104 - (° 1900 + 1991)
- DOUYÈRE Clément - 106 - (° 1903 + 1942)
- DOUYÈRE Louise Virginie Valérie - 120 - (° 1907 + 1985)
- DOUYÈRE Denise Clémence - 108 - (° 1909 + 1987)
- DOUYÈRE Simone Aimée Marthe - 124 - (° 1912 + 1989)
- LEROI Marthe Charlotte - 210 - (° 1895 + 1937)
- PECCARD Blanche Aimée Lisbette - 250 - (° 1909 + 1954)
- PECCARD Simon Antoine - 253 - (° 1916)

33 Arrières-petits-enfants

- ROSSARD Adolphe Dit Coco (° 1917 + 1974)
- ROSSARD Carmen (° 1922 + 2014)
- CLAVEL Gilbert
- CLAVEL Gaston Jean - 61 - (° 1903 + 1971)
- CLAVEL Honoré Paul (° 1905 + 1977)
- CLAVEL Julien Joseph - 64 - (° 1907 + 1907)
- CLAVEL Cécile (° 1912)
- CLAVEL Raymond Alain Joseph (° 1915 + 1993)
- CLAVEL Lina - 66 - (° 1908 + 1990)
- CLAVEL Aimée (° 1910 + 1928)
- CLAVEL Ernest (° 1912 + 1924)
- CLAVEL Julie (° 1913 + 1918)
- CLAVEL Suzanne Victorine (° 1917)

Etat des personnes étant Nées où Mariées où décédées où concessionnaires
à Ponérihouen

- CLAVEL André - 57 - (° 1907 + 1990)
 - CLAVEL Georges (° 1910 + 1997)
 - AFCHAIN Marcel (° 1919)
 - AFCHAIN Maurice (° 1921 + 2011)
 - MAZURIER Albert Francisco (° 1909 + 1987)
 - MAZURIER Georgette Stella (° 1911 + 2000)
 - MAZURIER Fernande Julia (° 1913 + 2002)
 - PECCARD Blanche Aimée Lisbette - 250 - (° 1909 + 1954)
 - PECCARD Simon Antoine - 253 - (° 1916)
 - KATIVINECA Désiré Augustin - 183 - (° 1921 + 2006)
 - KATIVINECA Irma Augustine
 - KATIVINECA Gilberte Marie - 184 - (° 1929 + 2017)
 - DOUYÈRE Emilienne Ernestine (° 1931)
 - DOUYÈRE Florent Emile Joseph (° 1933)
 - DOUYÈRE Claude May Lucie
 - DOUYÈRE Edmond Francois Désiré
 - DOUYÈRE Georges Julien Augustin
 - DOUYÈRE Francois Joseph
 - BOUTEILLER Mireille Marie Thérèse - 35 - (° 1940 + 2003)
 - BLNCHER Alberte Mariette (° 1914 + 2014)

249. **PECCARD** Augustine,

Fille de **PECCARD** Adolphe Étienne - 248 -, Garde champêtre

Né le 01/08/1838 à Saint-Denis-d'Anjou (53).

Décédé le 02/02/1918 à Ponérihouen (98).

et de **LEBÈGUE** Valerie

Née le 07/03/1845 à Paris (75).

Elle naît à Poindimié (98) le 18/02/1874.

Décédée le 27/02/1915 à Ponérihouen (98).

Mariée le 21/02/1895 à Ponérihouen (98), avec **DOUYÈRE** Joseph François - 113 -

Il naît à Salazie (974) le 18/03/1867.

Décédé le 22/06/1953 à Ponérihouen (98).

8 enfants sont nés de cette union :

o **DOUYÈRE** Léontine Marie Antoinette - 118 -

o **DOUYÈRE** Delphine Florence - 107 -

o **DOUYÈRE** Désiré Etienne - 109 -

o **DOUYÈRE** Charles Alexandre Dit Boulot - 104 -

o **DOUYÈRE** Clement - 106 -

o **DOUYÈRE** Louise Virginie Valérie - 120 -

o **DOUYÈRE** Denise Clémence - 108 -

o **DOUYÈRE** Simone Aimée Marthe - 124 -

8 Enfants

- DOUYÈRE Léontine Marie Antoinette - 118 - (° 1891 + 1988)
 - DOUYÈRE Delphine Florence - 107 - (° 1896 + 1977)
 - DOUYÈRE Désiré Etienne - 109 - (° 1898 + 1970)
 - DOUYÈRE Charles Alexandre Dit Boulot - 104 - (° 1900 + 1991)
 - DOUYÈRE Clement - 106 - (° 1903 + 1942)
 - DOUYÈRE Louise Virginie Valérie - 120 - (° 1907 + 1985)
 - DOUYÈRE Denise Clémence - 108 - (° 1909 + 1987)

Etat des personnes étant Nées où Mariées où décédées où concessionnaires
à Ponérihouen

- DOUYÈRE Simone Aimée Marthe - 124 - (° 1912 + 1989)
12 Petits-enfants
- PECCARD Blanche Aimée Lisbette - 250 - (° 1909 + 1954) - PECCARD Simon Antoine - 253 - (° 1916)
- KATIVINECA Désiré Augustin - 183 - (° 1921 + 2006) - KATIVINÉCA Irma Augustine - KATIVINECA Gilberte Marie - 184 - (° 1929 + 2017) - DOUYÈRE Emilienne Ernestine (° 1931) - DOUYÈRE Florent Emile Joseph (° 1933) - DOUYÈRE Claude May Lucie - DOUYÈRE Edmond Francois Désiré - DOUYÈRE Georges Julien Augustin - DOUYÈRE Francois Joseph - BOUTEILLER Mireille Marie Thérèse - 35 - (° 1940 + 2003)
7 Arrières-petits-enfants
- KATIVINECA Margareth Anita (° 1948)
- DOUYÈRE Violette Marie Bernadette - DOUYÈRE Rose May - DOUYÈRE Georgina Marie Denise - DOUYÈRE Liliane Marie-Thérèse - DOUYÈRE Armelle Raymonde Marie - DOUYÈRE Chantal Nicole Marie

250. **PECCARD** Blanche Aimée Lisbette,

Fille de **PECCARD** Adolphe Antoine Désiré - 247 -
Né le 12/06/1882 à Ponérihouen (98), Baie de prony.
Décédé le 02/08/1950 à Nouméa (98).
et de **DOUYÈRE** Léontine Marie Antoinette - 118 -
Née avant le 11/07/1891 à Ponérihouen (98).
Décédée le 15/01/1988 à Nouméa (98).
Elle voit le jour à Ponérihouen (98) le 20/06/1909.
Décédée le 17/10/1954 à Nouméa (98).

251. **PECCARD** Elisa Valérie,

Fille de **PECCARD** Adolphe Étienne - 248 -, Garde champetre
Né le 01/08/1838 à Saint-Denis-d'Anjou (53).
Décédé le 02/02/1918 à Ponérihouen (98).
et de **LEBÈGUE** Valerie
Née le 07/03/1845 à Paris (75).
Elle naît à Houaïlou (98) le 07/08/1880.
Décédée le 17/05/1886 à Ponérihouen (98).

252. **PECCARD** Marie Julie Lucie,

Etat des personnes étant Nées où Mariées où décédées où concessionnaires
à Ponérihouen

<p>Fille de PECCARD Adolphe Étienne - 248 -, Garde champetre Né le 01/08/1838 à Saint-Denis-d'Anjou (53). Décédé le 02/02/1918 à Ponérihouen (98). et de LEBÈGUE Valerie Née le 07/03/1845 à Paris (75). Elle voit le jour à Canala (98) le 30/06/1867. Décédée le 08/11/1925 à Houailou (98).</p>	
<p>Mariée le 05/05/1885 à Ponérihouen (98), avec ROSSARD Jean Baptiste - 292 - Il est né à Parthenay (79) le 05/09/1837. Décédé le 22/10/1925 à Ponérihouen (98). Professions : Soldat.</p>	
<p>5 enfants sont nés de cette union :</p>	
<p>o ROSSARD Théodore Adolphe Hyacinthe Dit Loulou - 296 -</p>	
<p>o ROSSARD Joséphine Cécile - 294 -</p>	
<p>o ROSSARD Louise Augustine - 295 -</p>	
<p>o ROSSARD Jeanne Elisa Julia - 293 -</p>	
<p>o ROSSARD Valérie - 297 -</p>	

5 Enfants

- ROSSARD Théodore Adolphe Hyacinthe Dit Loulou - 296 - (° 1886 + 1940)
- ROSSARD Joséphine Cécile - 294 - (° 1887 + 1960)
- ROSSARD Louise Augustine - 295 - (° 1889 + 1919)
- ROSSARD Jeanne Elisa Julia - 293 - (° 1890 + 1978)
- ROSSARD Valérie - 297 - (° 1892 + 1964)

20 Petits-enfants

- ROSSARD Adolphe Dit Coco (° 1917 + 1974)
- ROSSARD Carmen (° 1922 + 2014)
- CLAVEL Gilbert
- CLAVEL Gaston Jean - 61 - (° 1903 + 1971)
- CLAVEL Honoré Paul (° 1905 + 1977)
- CLAVEL Julien Joseph - 64 - (° 1907 + 1907)
- CLAVEL Cécile (° 1912)
- CLAVEL Raymond Alain Joseph (° 1915 + 1993)
- CLAVEL Lina - 66 - (° 1908 + 1990)
- CLAVEL Aimée (° 1910 + 1928)
- CLAVEL Ernest (° 1912 + 1924)
- CLAVEL Julie (° 1913 + 1918)
- CLAVEL Suzanne Victorine (° 1917)
- CLAVEL André - 57 - (° 1907 + 1990)
- CLAVEL Georges (° 1910 + 1997)
- AFCHAIN Marcel (° 1919)
- AFCHAIN Maurice (° 1921 + 2011)
- MAZURIER Albert Francisco (° 1909 + 1987)
- MAZURIER Georgette Stella (° 1911 + 2000)
- MAZURIER Fernande Julia (° 1913 + 2002)

11 Arrières-petits-enfants

- CLAVEL Anita

Etat des personnes étant Nées où Mariées où décédées où concessionnaires
à Ponérihouen

- CLAVEL Edgard Raymond Honoré
- CLAVEL Gaetan Gilbert Eric
- CLAVEL Dominique Carmen
- CLAVEL Carène Marie Josée
- CLAVEL Régine Doriane
- CLAVEL Narcisse Antonin

- THOMAS Daniel Victor Albert
- CORNET Gérald Camille (° 1938 + 2013)
- CORNET Rolande Irma (° 1941)
- CORNET Michel Edouard (° 1943)

253. **PECCARD** Simon Antoine,

Fils de **PECCARD** Adolphe Antoine Désiré - 247 -
Né le 12/06/1882 à Ponérihouen (98), Baie de prony.
Décédé le 02/08/1950 à Nouméa (98).
et de **DOUYÈRE** Léontine Marie Antoinette - 118 -
Née avant le 11/07/1891 à Ponérihouen (98).
Décédée le 15/01/1988 à Nouméa (98).
Il naît le 09/08/1916 à Ponérihouen (98).

Marié le 04/10/1941 à Nouméa (98), avec **MESTDAGH** Felicie Anne Andronie
Elle est née à Nouméa (98) le 19/11/1912.
Décédée le 01/03/2004 à Nouméa (98).
Professions : Infirmière.

254. **PECCARD** Virginie,

Fille de **PECCARD** Adolphe Étienne - 248 -, Garde champêtre
Né le 01/08/1838 à Saint-Denis-d'Anjou (53).
Décédé le 02/02/1918 à Ponérihouen (98).
et de **LEBÈGUE** Valerie
Née le 07/03/1845 à Paris (75).
Elle voit le jour le 29/09/1875 à Houaïlou (98).
Professions : Accoucheuse de Ponérihouen.

Mariée le 30/08/1902 à Ponérihouen (98), avec **LEROI** Philippe Joseph Clément - 211 -
Il naît à Rochefort (17) le 24/05/1869.
Décédé le 09/07/1954.
Professions : Gendarme ; soldat.

1 enfant est né de cette union :

o **LEROI** Marthe Charlotte - 210 -

Enfant

- **LEROI** Marthe Charlotte - 210 - (° 1895 + 1937)

Petit-enfant

- **BLNCHER** Alberte Mariette (° 1914 + 2014)

Arrière-petit-enfant

Etat des personnes étant Nées où Mariées où décédées où concessionnaires
à Ponérihouen

- POULET Ajax

255. **PERALDI** Bernardin,

Fils de **PERALDI** Paul Joseph

Né le 14/07/1853 à Corrano (2A).

et de **PIAZZA** Marie Rose

Née en 1847.

Décédée en 1897.

Il naît le 09/06/1875 à Corrano (2A).

Décédé le 12/12/1954 à Nouméa (98).

Professions : Soldat infanterie de Marine.

Marié le 24/01/1900 à Ponérihouen (98), avec **PEZRON** Pauline - 265 -

Elle naît à Houaïlou (98), Mou le 22/08/1877.

Décédé le 16/06/1940 à Nouméa (98).

7 enfants sont nés de cette union :

o **PERALDI** Simon Pierre - 256 -

o **PERALDI** Isabelle Pauline Adrienne

Née le 20/03/1902 à Nouméa (98).

Mariée le 19/11/1927 à Nouméa (98) avec **BOUTHAX** Antoine Georges Charles - 36 -.

Décédée le 02/08/1946 à Nouméa (98).

o **PERALDI** Marie Rose

Née le 01/04/1904 à Nouméa (98).

o **PERALDI** Jacqueline Angèle Catherine

Née le 24/09/1905 à Nouméa (98).

Mariée le 24/06/1927 à Nouméa (98) avec **GUICHARD** Emile Joseph Aimé.

Décédée le 17/02/1999 à Mount (Australie).

o **PERALDI** Yvonne Antoinette

Née le 31/10/1907 à Nouméa (98).

Mariée le 12/12/1928 à Nouméa (98) avec **PROTHIN** Antoine Nicolas Eugène.

Décédée le 07/01/2001 à Nouméa (98).

o **PERALDI** Louise Jeanne Constantine

Née en 1908.

Unie avec **HELLOUIN** Victor Jean.

o **PERALDI** Paule Mathilde Rose

Née le 19/02/1910 à Nouméa (98).

Mariée le 17/01/1931 à Nouméa (98) avec **ABEL** Robert Ernest.

Décédée le 07/12/2004 à Païta (98).

7 Enfants

- PERALDI Simon Pierre - 256 - (° 1900 + 1966)
- PERALDI Isabelle Pauline Adrienne (° 1902 + 1946)
- PERALDI Marie Rose (° 1904)
- PERALDI Jacqueline Angèle Catherine (° 1905 + 1999)
- PERALDI Yvonne Antoinette (° 1907 + 2001)
- PERALDI Louise Jeanne Constantine (° 1908)
- PERALDI Paule Mathilde Rose (° 1910 + 2004)

3 Petits-enfants

- ABEL Monique (° 1940 + 2015)
- ABEL Robert

Etat des personnes étant Nées où Mariées où décédées où concessionnaires
à Ponérihouen

- ABEL Bernard

2 Arrières-petits-enfants

- ABEL Sandra (° 1969)

- ABEL David (° 1975)

256. **PERALDI** Simon Pierre,

Fils de **PERALDI** Bernardin - 255 -, Soldat infanterie de Marine

Né le 09/06/1875 à Corrano (2A).

Décédé le 12/12/1954 à Nouméa (98).

et de **PEZRON** Pauline - 265 -

Né le 22/08/1877 à Houailou (98), Mou.

Décédé le 16/06/1940 à Nouméa (98).

Il voit le jour à Ponérihouen (98) le 27/03/1900.

Décédé le 19/04/1966 à Nouméa (98).

Marié le 11/06/1925 à Nouméa (98), avec **PIETRI** Joséphine Marie Antoinette

Elle voit le jour à Thio (98) le 07/04/1907.

Décédée le 11/12/1978 à Nouméa (98).

257. **PERRONET** Maurice Louis,

Il voit le jour le 23/08/1894 à Ponérihouen (98).

Marié le 25/03/1936 à Malicolo (Vanuatu), avec **DILLENSEGER** Suzanne Blanche Marguerite

Elle naît le 18/07/1914 à Nouméa (98).

Décédée le 09/08/2006 à Sydney - Australie.

258. **PERRONNET** Madeleine,

Fille de **PERRONNET** Louis Hippolyte

Né le 01/04/1866 à Moulins (03).

Décédé le 28/09/1903 à Nouméa (98).

et de **BALMANN** Marie Léoncia

Née le 02/03/1867 à Saint-Pierre (974).

Décédée le 27/02/1910 à Vaté (Vanuatu).

Elle naît le 05/11/1895 à Ponérihouen (98).

Mariée le 15/01/1912 à Mélé (éfaté), avec **HOUDIÉ** Fleury Aurélien

Il voit le jour le 08/10/1888 à Sainte-Rose (974).

259. **PERRONNET** Maurice Louis,

Fils de **PERRONNET** Louis Hippolyte

Né le 01/04/1866 à Moulins (03).

Décédé le 28/09/1903 à Nouméa (98).

et de **BALMANN** Marie Léoncia

Née le 02/03/1867 à Saint-Pierre (974).

Décédée le 27/02/1910 à Vaté (Vanuatu).

Il naît le 22/08/1894 à Ponérihouen (98).

Etat des personnes étant Nées où Mariées où décédées où concessionnaires
à Ponérihouen

Marié le 25/03/1936 à Malicolo (Vanuatu), avec **DILLENSEGER** Suzanne Blanche Marguerite
Elle naît à Nouméa (98) le 18/07/1914.
Décédée le 09/08/2006 à Sydney - Australie.

260. **PERROT** Joseph Jules ¹,

Il voit le jour à Paris 11° (75) le 16/07/1846.
Décédé le 01/03/1886 à Ponérihouen (98).
Professions : Sculpteur.

¹ Note Générale : Condamné en 1866 - Bagne en Nouvelle Calédonie Matricules 1157 - 242 - 77 - 9474 - 3681 - FR
ANOM COL H 531

261. **PEZRON** Eugénie,

Fille de **PEZRON** Yves Marie - 266 -, Tailleur de pierre
Né le 08/08/1847 à Saint-Malo (35).
Décédé à En mer.
et de **UNGUY dite OUENGUEY** Isabelle - 342 -
Née en 1844 à Lifou (98).
Décédée le 11/11/1900 à Ponérihouen (98).
Elle naît à Ponérihouen (98) le 16/08/1870.

Mariée le 11/11/1886 à Ponérihouen (98), avec **CHRISTOPHE** Jean Georges - 53 -
Il est né le 17/06/1858 à Paris (75).
Décédé le 09/06/1906 à Ponérihouen (98).
Professions : Gérant des Postes et Télégraphes.

4 enfants sont nés de cette union :

o **CHRISTOPHE** Jules Louis - 54 -

o **CHRISTOPHE** Jeanne Isabelle
Née le 19/08/1888 à Oubatche (98).

o **CHRISTOPHE** Mathilde Georgette Yvonne
Née le 29/04/1891 à Nouméa (98).
Mariée le 28/08/1959 à Nouméa (98) avec **GILLES** André Emile Albert.
Décédée le 15/01/1984 à Nouméa (98).

o **CHRISTOPHE** Suzanne Pauline Henriette
Née le 22/06/1893 à Nouméa (98).
Décédée le 20/12/1893 à Nouméa (98).

4 Enfants

- **CHRISTOPHE** Jules Louis - 54 - (° 1887 + 1887)
- **CHRISTOPHE** Jeanne Isabelle (° 1888)
- **CHRISTOPHE** Mathilde Georgette Yvonne (° 1891 + 1984)
- **CHRISTOPHE** Suzanne Pauline Henriette (° 1893 + 1893)

262. **PEZRON** Jeanne Julia,

Fille de **PEZRON** Yves Marie - 266 -, Tailleur de pierre
Né le 08/08/1847 à Saint-Malo (35).
Décédé à En mer.
et de **UNGUY dite OUENGUEY** Isabelle - 342 -
Née en 1844 à Lifou (98).
Décédée le 11/11/1900 à Ponérihouen (98).

Etat des personnes étant Nées où Mariées où décédées où concessionnaires
à Ponérihouen

Elle naît à Ponérihouen (98) le 01/02/1880.
Mariée le 06/05/1901 à Ponérihouen (98), avec REY Florentin Jules - 286 - Il est né le 17/11/1873 à Castelnaudary (11). Professions : Comptable à Prony.
3 enfants sont nés de cette union :
o REY Emile Charles Eugene - 285 -
o REY Maurice Jean Né le 06/02/1906 à Baie de Prony (98), Carénage. Uni avec N'GUYEN PHAM . Décédé en 2001 à Nouméa (98).
o REY Florentine Maria Marie Née le 30/09/1915 à Houaïlou (98), Poro. Mariée le 21/05/1932 à Nouméa (98) avec NAPOLEON François Amédé. Décédée le 28/03/1998 à Castelnaudary (11).

3 Enfants

- REY Emile Charles Eugene - 285 - (° 1903 + 1986)
- REY Maurice Jean (° 1906 + 2001)
- REY Florentine Maria Marie (° 1915 + 1998)

263. **PEZRON** Marie,

Fille de **PEZRON** Yves Marie - 266 -, Tailleur de pierre
Né le 08/08/1847 à Saint-Malo (35).
Décédé à En mer.
et de **UNGUY dite OUENGUEY** Isabelle - 342 -
Née en 1844 à Lifou (98).
Décédée le 11/11/1900 à Ponérihouen (98).
Elle est née à Ponérihouen (98) le 11/01/1874.

Mariée le 21/09/1895 à Ponérihouen (98), avec **BOUTHAX** Eugène Gustave - 37 -
Il naît à Doubs (25) le 07/12/1857.
Décédé le 30/04/1918 à Nouméa (98).

2 enfants sont nés de cette union :

- o **BOUTHAX** Louise Julia Léonie - 38 -
- o **BOUTHAX** Antoine Georges Charles - 36 -

2 Enfants

- BOUTHAX Louise Julia Léonie - 38 - (° 1897 + 1985)
- BOUTHAX Antoine Georges Charles - 36 - (° 1899 + 1950)

264. **PEZRON** Paul Charles Auguste,

Fils de **PEZRON** Yves Marie - 266 -, Tailleur de pierre
Né le 08/08/1847 à Saint-Malo (35).
Décédé à En mer.
et de **UNGUY dite OUENGUEY** Isabelle - 342 -
Née en 1844 à Lifou (98).
Décédée le 11/11/1900 à Ponérihouen (98).
Il naît le 26/05/1885 à Ponérihouen (98).

Etat des personnes étant Nées où Mariées où décédées où concessionnaires
à Ponérihouen

Marié le 23/02/1922 à Nouméa (98), avec MAZZONI Agnès Marie Elle voit le jour en 1890.
3 enfants sont nés de cette union :
o PEZRON Jeanne Marie Andrée Née le 22/12/1913 à Nouméa (98). Unie avec VANHALLE Lucien. Décédée le 16/12/1934 à Nouméa (98).
o PEZRON Alexandrine Elise Née en 1915.
o PEZRON Isabelle Née en 1925.

3 Enfants

- PEZRON Jeanne Marie Andrée (° 1913 + 1934)
- PEZRON Alexandrine Elise (° 1915)
- PEZRON Isabelle (° 1925)

265. PEZRON Pauline,
Fils de PEZRON Yves Marie - 266 -, Tailleur de pierre Né le 08/08/1847 à Saint-Malo (35). Décédé à En mer. et de UNGUY dite OUENGUEY Isabelle - 342 - Née en 1844 à Lifou (98). Décédée le 11/11/1900 à Ponérihouen (98). Elle voit le jour à Houaïlou (98), Mou le 22/08/1877. Décédé le 16/06/1940 à Nouméa (98).
7 enfants sont nés de mère non dénommée :
o PERALDI Simon Pierre - 256 -
o PERALDI Isabelle Pauline Adrienne Née le 20/03/1902 à Nouméa (98). Mariée le 19/11/1927 à Nouméa (98) avec BOUTHAX Antoine Georges Charles - 36 -. Décédée le 02/08/1946 à Nouméa (98).
o PERALDI Marie Rose Née le 01/04/1904 à Nouméa (98).
o PERALDI Jacqueline Angèle Catherine Née le 24/09/1905 à Nouméa (98). Mariée le 24/06/1927 à Nouméa (98) avec GUICHARD Emile Joseph Aimé. Décédée le 17/02/1999 à Mount (Australie).
o PERALDI Yvonne Antoinette Née le 31/10/1907 à Nouméa (98). Mariée le 12/12/1928 à Nouméa (98) avec PROTHIN Antoine Nicolas Eugène. Décédée le 07/01/2001 à Nouméa (98).
o PERALDI Louise Jeanne Constantine Née en 1908. Unie avec HELLOUIN Victor Jean.
o PERALDI Paule Mathilde Rose Née le 19/02/1910 à Nouméa (98). Mariée le 17/01/1931 à Nouméa (98) avec ABEL Robert Ernest. Décédée le 07/12/2004 à Païta (98).
Marié le 24/01/1900 à Ponérihouen (98), avec PERALDI Bernardin - 255 - Il est né à Corrano (2A) le 09/06/1875. Décédé le 12/12/1954 à Nouméa (98).

Etat des personnes étant Nées où Mariées où décédées où concessionnaires
à Ponérihouen

Professions : Soldat infanterie de Marine.

7 Enfants

- PERALDI Simon Pierre - 256 - (° 1900 + 1966)
- PERALDI Isabelle Pauline Adrienne (° 1902 + 1946)
- PERALDI Marie Rose (° 1904)
- PERALDI Jacqueline Angèle Catherine (° 1905 + 1999)
- PERALDI Yvonne Antoinette (° 1907 + 2001)
- PERALDI Louise Jeanne Constantine (° 1908)
- PERALDI Paule Mathilde Rose (° 1910 + 2004)

3 Petits-enfants

- ABEL Monique (° 1940 + 2015)
- ABEL Robert
- ABEL Bernard

2 Arrières-petits-enfants

- ABEL Sandra (° 1969)
- ABEL David (° 1975)

266. **PEZRON** Yves Marie,

Il est né à Saint-Malo (35) le 08/08/1847.

Décédé à En mer.

Professions : Tailleur de pierre.

Marié le 25/06/1883 à Ponérihouen (98), avec **UNGUY dite OUENGUEY** Isabelle - 342 -

Elle voit le jour en 1844 à Lifou (98).

Décédée le 11/11/1900 à Ponérihouen (98).

7 enfants sont nés de cette union :

- o **PEZRON** Isabelle
Née le 08/05/1867 à Houaïlou (98).
Mariée le 28/11/1901 à Hienghène (98) avec **MARGA** Charles Louis.
Décédée le 02/12/1931 à Ouégoa (98).
- o **PEZRON** Eugénie - 261 -
- o **PEZRON** Marie - 263 -
- o **PEZRON** Eugène
Né le 19/08/1876 à Houaïlou (98).
Décédé le 27/08/1876 à Houaïlou (98).
- o **PEZRON** Pauline - 265 -
- o **PEZRON** Jeanne Julia - 262 -
- o **PEZRON** Paul Charles Auguste - 264 -

7 Enfants

- PEZRON Isabelle (° 1867 + 1931)
- PEZRON Eugénie - 261 - (° 1870)
- PEZRON Marie - 263 - (° 1874)
- PEZRON Eugène (° 1876 + 1876)
- PEZRON Pauline - 265 - (° 1877 + 1940)
- PEZRON Jeanne Julia - 262 - (° 1880)

Etat des personnes étant Nées où Mariées où décédées où concessionnaires
à Ponérihouen

- PEZRON Paul Charles Auguste - 264 - (° 1885)
20 Petits-enfants
- MARGA Alexandre - 217 - (° 1897)
- CHRISTOPHE Jules Louis - 54 - (° 1887 + 1887) - CHRISTOPHE Jeanne Isabelle (° 1888) - CHRISTOPHE Mathilde Georgette Yvonne (° 1891 + 1984) - CHRISTOPHE Suzanne Pauline Henriette (° 1893 + 1893) - BOUTHOUX Louise Julia Léonie - 38 - (° 1897 + 1985) - BOUTHOUX Antoine Georges Charles - 36 - (° 1899 + 1950) - PERALDI Simon Pierre - 256 - (° 1900 + 1966) - PERALDI Isabelle Pauline Adrienne (° 1902 + 1946) - PERALDI Marie Rose (° 1904) - PERALDI Jacqueline Angèle Catherine (° 1905 + 1999) - PERALDI Yvonne Antoinette (° 1907 + 2001) - PERALDI Louise Jeanne Constantine (° 1908) - PERALDI Paule Mathilde Rose (° 1910 + 2004) - REY Emile Charles Eugene - 285 - (° 1903 + 1986) - REY Maurice Jean (° 1906 + 2001) - REY Florentine Maria Marie (° 1915 + 1998) - PEZRON Jeanne Marie Andrée (° 1913 + 1934) - PEZRON Alexandrine Elise (° 1915) - PEZRON Isabelle (° 1925)
3 Arrières-petits-enfants
- ABEL Monique (° 1940 + 2015) - ABEL Robert - ABEL Bernard

267. PIERRON Albert Eugène, Fils de PIERRON Goerges Albert Né le 24/04/1834 à Charmes (88). Décédé le 01/02/1880 à Pouxoux (88). et de LECOANET Marie Joséphine Née le 04/04/1841 à Éloyes (88). Décédée en 1906. Il naît à Pouxoux (88) le 14/06/1874. Décédé le 10/06/1902 à Ponérihouen (98).
Marié en 1898 à Ponérihouen (98), avec ROSSARD Hélène - 291 - Elle voit le jour à Ponérihouen (98) le 24/08/1881. Décédée le 20/06/1919 à Ile de Vaté (Nelle Hébr).
2 enfants sont nés de cette union :
o PIERRON Edouard Maurice - 270 -
o PIERRON Aline Albertine - 269 -

2 Enfants
- PIERRON Edouard Maurice - 270 - (° 1899 + 1976) - PIERRON Aline Albertine - 269 - (° 1900 + 1922)

Etat des personnes étant Nées où Mariées où décédées où concessionnaires
à Ponérihouen

4 Petits-enfants

- BELLIER Louis (° 1916 + 1982)
- BELLIER Raymond (° 1919)
- BELLIER Julien Joseph Alain (° 1920 + 1937)
- BELLIER Yvonne (° 1921)

Arrière-petit-enfant

- BELLIER Raymond

268. **PIERRON** Albert Max,

Fils de **PIERRON** Georges Joseph Anatole
Né le 16/12/1855 à Pouxoux (88).
et de **BALLAND** Marie Albertine Nelly
Née le 31/12/1873 à Cleurie (88), Puthière.
Il naît à Ponérihouen (98) le 21/03/1901.
Décédé le 14/03/1992 à Marseille (13).

Marié le 05/07/1924 à Reims (51), avec **NINVIRTH** Suzanne Jeanne
Elle est née en 1905.

Marié le 01/05/1943 à Paris 05° (75), avec **BOURDAU'HUI** Roberte Juliette Pauline
Elle est née en 1910.

269. **PIERRON** Aline Albertine,

Fille de **PIERRON** Albert Eugène - 267 -
Né le 14/06/1874 à Pouxoux (88).
Décédé le 10/06/1902 à Ponérihouen (98).
et de **ROSSARD** Hélène - 291 -
Née le 24/08/1881 à Ponérihouen (98).
Décédée le 20/06/1919 à Ile de Vaté (Nelle Hébr).
Elle naît à Ponérihouen (98) le 31/08/1900.
Décédée le 17/02/1922 à La Foa (98), Farino.

Mariée au Mont-Dore (98), avec **BELLIER** Francois Salvator
Il voit le jour le 15/01/1885 à Baie de Prony (98), Prony.
Décédé le 31/08/1955 à Dumbéa (98).

4 enfants sont nés de cette union :

o **BELLIER** Louis
Né le 02/08/1916 à Nouméa (98).
Marié en 1952 à Poum (98) avec **VILOTTE** Marie.
Décédé le 27/04/1982 au Mont-Dore (98).

o **BELLIER** Raymond
Né le 09/01/1919 à Dumbéa (98).
Uni avec **DRECQ** Raymonde.

o **BELLIER** Julien Joseph Alain
Né le 20/09/1920 à Dumbéa (98).
Décédé le 29/05/1937 à Nouméa (98).

o **BELLIER** Yvonne
Née en 1921.

Etat des personnes étant Nées où Mariées où décédées où concessionnaires
à Ponérihouen

Unie avec MONCHENY .
Mariée le 19/10/1921 à Nouméa (98), avec BERNANOS Jules Paul Il voit le jour à Nouméa (98) le 28/09/1888. Décédé le 11/10/1976 à Nouméa (98).

4 Enfants
- BELLIER Louis (° 1916 + 1982) - BELLIER Raymond (° 1919) - BELLIER Julien Joseph Alain (° 1920 + 1937) - BELLIER Yvonne (° 1921)
Petit-enfant
- BELLIER Raymond

270. PIERRON Edouard Maurice,
Fils de PIERRON Albert Eugène - 267 - Né le 14/06/1874 à Pouxoux (88). Décédé le 10/06/1902 à Ponérihouen (98). et de ROSSARD Hélène - 291 - Née le 24/08/1881 à Ponérihouen (98). Décédée le 20/06/1919 à Ile de Vaté (Nelle Hébr). Il est né à Ponérihouen (98) le 07/02/1899. Décédé le 23/06/1976 à Nouméa (98).
Marié le 19/09/1926 à Nouméa (98), avec FOGLIANI Laurence Berthe Élisabeth Elle voit le jour à Nouméa (98) le 04/07/1899. Décédée le 29/10/1957 à Nouméa (98).

271. PIERRON Georges Albert,
Fils de PIERRON Georges Joseph Anatole Né le 16/12/1855 à Pouxoux (88). et de BALLAND Marie Albertine Nelly Née le 31/12/1873 à Cleurie (88), Puthière. Il naît à Ponérihouen (98) le 15/08/1905.

272. PIERRON Marcelle Fernande Henriette,
Fille de PIERRON Georges Joseph Anatole Né le 16/12/1855 à Pouxoux (88). et de BALLAND Marie Albertine Nelly Née le 31/12/1873 à Cleurie (88), Puthière. Elle est née à Ponérihouen (98) le 19/05/1907.
Mariée le 20/04/1934 à Reims (51), avec MORCEAU Emile Philibert Il naît en 1900 .

273. PIERRON Noel,
Fils de PIERRON Georges Joseph Anatole Né le 16/12/1855 à Pouxoux (88).

Etat des personnes étant Nées où Mariées où décédées où concessionnaires
à Ponérihouen

et de **BALLAND** Marie Albertine Nelly
Née le 31/12/1873 à Cleurie (88), Puthière.
Il est né le 11/05/1903 à Ponérihouen (98).
Décédé le 20/11/1983 à Cerdon (45).

Marié le 06/08/1931 à Paris 11° (75), avec **RAVARD** Clémentine
Elle voit le jour en 1910.

274. **PIERRON** René,

Fils de **PIERRON** Georges Joseph Anatole
Né le 16/12/1855 à Pouxoux (88).
et de **BALLAND** Marie Albertine Nelly
Née le 31/12/1873 à Cleurie (88), Puthière.
Il est né le 09/04/1899 à Ponérihouen (98).

275. **PIERSON** Berthe,

Elle naît en 1860.
Décédée en 1946 à Ponérihouen (98).

Unie avec **THONON** Francois - 331 -
Il est né à Metz (57) le 30/03/1854.
Décédé en 1920 à Ponérihouen (98).
Professions : Colon.

4 enfants sont nés de cette union :

- o **THONON** Henri Eugène - 332 -
- o **THONON** Paul Léon - 335 -
- o **THONON** Marcel - 334 -
- o **THONON** Madeleine Marie - 333 -

4 Enfants

- **THONON** Henri Eugène - 332 - (° 1883 + 1898)
- **THONON** Paul Léon - 335 - (° 1885 + 1968)
- **THONON** Marcel - 334 - (° 1893)
- **THONON** Madeleine Marie - 333 - (° 1896 + 1977)

3 Petits-enfants

- **THONON** Gabrielle (° 1915)
- **LONGUEFOSSE** Berthe Pauline (° 1919 + 2014)
- **LONGUEFOSSE** Edouard (° 1921 + 1961)

276. **PINGAT** Jean Baptise Ernest¹,

Il voit le jour le 01/03/1851 à Troyes (10).
Décédé le 24/12/1897 à Ponérihouen (98).
Professions : Ebeniste.

¹ Note Générale : condamné le 18 mai 1869 à 10 ans de travaux forcés pour vols - matricule 2648

Etat des personnes étant Nées où Mariées où décédées où concessionnaires
à Ponérihouen

277. PINGAT Jean Baptiste Ernest ¹ ,
Il est né le 01/03/1851 à Troyes (10). Décédé le 24/12/1897 à Ponérihouen (98). Professions : Menuisier.
Marié le 24/01/1880 à Bourail (98), avec ALBERT Marie louise Elle est née le 26/04/1851 à Thionville (57), Petit civry. Professions : Domestique. Décédée le 26/06/1881 à Houaïlou (98).
1 enfant est né de cette union :
o PINGAT André Ernest Georges Né le 26/09/1880 à Houaïlou (98). Décédé le 27/01/1881 à Houaïlou (98).
¹ Note Générale : condamné le 1869 Cote FR ANOM COL H 534 Matricule n° 2374

Enfant

- **PINGAT** André Ernest Georges (° 1880 + 1881)

278. PISTON Jean Baptiste ¹ ,
Il voit le jour le 10/09/1846 à Lyon (69). Décédé le 29/06/1892 à Ponérihouen (98). Professions : Serrurier.
¹ Note Générale : condamné au bagne de Nouvelle Calédonie en 1867 Cote FR ANOM COL H 1561 Matricule n° 1204 / 1353

279. PLOT Amélie Joséphine,
Fille de PLOT Joseph Felix Victor, Colon Né en 1835. et de CRETHA ou DIETA Maria Née en 1835. Elle voit le jour le 04/12/1871 à Ponérihouen (98).

280. PLOT Joseph,
Fils de PLOT Joseph Felix Victor, Colon Né en 1835. et de CRETHA ou DIETA Maria Née en 1835. Il est né à Ponérihouen (98) le 12/10/1874. Décédé le 20/04/1878 à Touho (98).

281. POUIA ,
Elle naît à Ponérihouen (98) en 02/1861. Professions : Femme indigène. Décédée le 27/08/1896 à Ponérihouen (98).

Etat des personnes étant Nées où Mariées où décédées où concessionnaires
à Ponérihouen

Unie avec SCHMID Adolphus - 313 - Il voit le jour à Mengerlinghausen (Allemagne) le 05/03/1844. Décédé le 05/01/1896 à Ponérihouen (98).
7 enfants sont nés de cette union :
o SCHMID Sony Adolphus Né le 06/01/1874 à Pouembout (98), Monéo. Marié le 05/11/1904 à Canala (98) avec SOENNE Adeline.
o SCHMIDT Hermann - 320 -
o SCHMID Lina - 317 -
o SCHMID Hans ; <u>Frédéric</u> - 316 -
o SCHMID Albert - 314 -
o SCHMID Cléopatra Dite Cléopatre - 315 -
o SCHMID Mathilde Germaine - 318 -

7 Enfants

- SCHMID Sony Adolphus (° 1874)
- SCHMIDT Hermann - 320 - (° 1875)
- SCHMID Lina - 317 - (° 1875)
- SCHMID Hans ; Frédéric - 316 - (° 1877 + 1909)
- SCHMID Albert - 314 - (° 1879 + 1899)
- SCHMID Cléopatra Dite Cléopatre - 315 - (° 1881)
- SCHMID Mathilde Germaine - 318 - (° 1884 + 1909)

13 Petits-enfants

- SCHMID Juliette Lina Eugénie (° 1905)
- SCHMIDT Sophie - 321 - (° 1898)
- BOZON-VERDURAZ Genevieve Clémentine (° 1892 + 1965)
- SCHMID Marcelle (° 1907 + 2002)
- SCHMID Marthe Cécile (° 1909 + 1997)
- FRANCESCHINI Raoul Eugène (° 1900 + 1978)
- FRANCESCHINI Yvonne Jeanne (° 1902 + 1998)
- FRANCESCHINI Germaine Mathilde (° 1903)
- FRANCESCHINI René Marcel (° 1905 + 1905)
- FRANCESCHINI Raymond Albert (° 1906)
- PERNOT Cecile Jeanne Marie (° 1904 + 1982)
- PERNOT Maurice Lucien (° 1906 + 1995)
- PERNOT Louis René Joseph (° 1909)

9 Arrières-petits-enfants

- ROLLAND Eliane
- NICHOLLS Florence (° 1928)
- NICHOLLS Edme (° 1931 + 2001)
- NICHOLLS Amanda (° 1935)
- FERE Raymond (° 1928 + 1988)
- FERE Maxime (° 1930 + 1956)
- FERE Roger (° 1932 + 2006)
- FERE Bernadette (° 1934)
- FERE Gaëtane (° 1935)

Etat des personnes étant Nées où Mariées où décédées où concessionnaires
à Ponérihouen

282. PRÉVOT Edouard Raymond,
Fils de PRÉVOT Jean Baptiste Séraphin, Surveillant des télégraphes Né le 04/06/1864 à Villers-Guislain (59). Décédé le 06/12/1947 à Pouembout (98). et de ALEXIS Adélaïde Rose Louise Née le 15/02/1877 à Canet (34). Décédée le 25/11/1936 à Nouméa (98). Il naît le 09/10/1907 à Ponérihouen (98).
Marié le 20/12/1947 à Bourail (98), avec CHARTIER Clémence Émilie Jeanne Elle est née en 1915.

R

283. RAGREY Marie,
Fille de RAGREY Pierre Esprit, Cordonnier Né en 1862 à Marseille (13). et de NOBLOT Léontine Née le 02/11/1871 à Canala (98). Elle voit le jour à Ponérihouen (98) le 24/12/1900.
Unie avec TOURTE Joseph Léon Il voit le jour à Bourail (98) le 16/05/1881. Décédé le 24/06/1953 à Koumac (98).
8 enfants sont nés de cette union :
o TOURTE Lucien Né vers 1917. Uni avec GUERIN Liliane.
o TOURTE Maxime Né vers 1918.
o TOURTE Lucienne Née vers 1920 à Bourail (98). Unie avec WEISS Georges.
o TOURTE Paulette Née vers 1921. Unie avec WEISS Henri.
o TOURTE Marthe Née vers 1923. Mariée à Koumac (98) avec CHENU Raymond.
o TOURTE Léontine Née vers 1924. Unie avec WRIGHT Eudoxe.
o TOURTE Etienne Paul Né le 23/11/1925 à Bourail (98). Marié le 18/09/1950 avec BROWN Elsie.
o TOURTE Pierre Maruis Né le 04/03/1932 à Koumac (98). Uni avec WRIGHT Sergine. Uni avec WRIGHT Yvette. Décédé le 23/09/1992.

Etat des personnes étant Nées où Mariées où décédées où concessionnaires
à Ponérihouen

8 Enfants

- TOURTE Lucien (° 1917)
- TOURTE Maxime (° 1918)
- TOURTE Lucienne (° 1920)
- TOURTE Paulette (° 1921)
- TOURTE Marthe (° 1923)
- TOURTE Léontine (° 1924)
- TOURTE Etienne Paul (° 1925)
- TOURTE Pierre Maruis (° 1932 + 1992)

35 Petits-enfants

- TOURTE Roselyne (° 1935)
- WEISS Margueritte
- WEISS Raymonde
- WEISS Gérald
- WEISS Roland
- WEISS Lucienne Dite Pepette
- WEISS Rosemonde
- WEISS Yannick
- WEISS Roseline
- WEISS Christian
- WEISS Rachel
- WEISS Jean Yves
- WEISS Gilles
- WEISS Patrick
- WEISS Murielle
- WEISS Marie Claude
- WEISS Gisèle
- CHENU Eric
- CHENU Christophe
- CHENU Francois
- CHENU Rosemonde
- CHENU Donald
- CHENU Erica
- WRIGHT Karl
- WRIGHT Patricia
- WRIGHT Marianne
- TOURTE Rolande (° 1953)
- TOURTE Luc (° 1954 + 1994)
- TOURTE Ronald (° 1961)
- TOURTE Juliana
- TOURTE Marie Thérèse
- TOURTE Jean Christophe
- TOURTE Jean Pierre
- TOURTE Marie Joseph
- TOURTE Marie Thérèse

10 Arrières-petits-enfants

- TROLUE Océane
- TROLUE Oriane
- TOURTE Marie Catherine
- TOURTE Jean Jacques (° 1980)
- TOURTE Nadine
- UHILA Pierre Yves
- UHILA Yverick

Etat des personnes étant Nées où Mariées où décédées où concessionnaires
à Ponérihouen

- WAHOO Alyson
- WAHOO Lendry
- RAPITA Sarah

284. **RAGREY** Pauline,

Fille de **RAGREY** Pierre Esprit, Cordonnier
Né en 1862 à Marseille (13).
et de **NOBLOT** Léontine
Née le 02/11/1871 à Canala (98).
Elle naît le 06/03/1903 à Ponérihouen (98).
Décédée le 02/05/1952 à Nouméa (98).

Mariée le 17/02/1845 à Nouméa (98), avec **QUIDAM** Henri
Il voit le jour en 1900.

285. **REY** Emile Charles Eugene,

Fils de **REY** Florentin Jules - 286 -, Comptable à Prony
Né le 17/11/1873 à Castelnaudary (11).
et de **PEZRON** Jeanne Julia - 262 -
Née le 01/02/1880 à Ponérihouen (98).
Il naît à Ponérihouen (98) le 23/08/1903.
Décédé le 25/11/1986 à Nouméa (98).

Marié le 25/06/1943 à Nouméa (98), avec **RABDEAU** Brigitte Ernestine
Elle naît le 07/11/1902 à Nouméa (98).
Décédée le 23/09/1969 à Sydney - Australie.

286. **REY** Florentin Jules,

Fils de **REY** Jean Dominique
Né en 1828.
et de **TARBOURIECH** Marie
Née en 1846.
Il naît le 17/11/1873 à Castelnaudary (11).
Professions : Comptable à Prony.

Marié le 06/05/1901 à Ponérihouen (98), avec **PEZRON** Jeanne Julia - 262 -
Elle est née le 01/02/1880 à Ponérihouen (98).

3 enfants sont nés de cette union :

o **REY** Emile Charles Eugene - 285 -

o **REY** Maurice Jean
Né le 06/02/1906 à Baie de Prony (98), Carénage.
Uni avec **N'GUYEN PHAM**.
Décédé en 2001 à Nouméa (98).

o **REY** Florentine Maria Marie
Née le 30/09/1915 à Houailou (98), Poro.
Mariée le 21/05/1932 à Nouméa (98) avec **NAPOLEON** François Amédé.
Décédée le 28/03/1998 à Castelnaudary (11).

Etat des personnes étant Nées où Mariées où décédées où concessionnaires
à Ponérihouen

3 Enfants

- REY Emile Charles Eugene - 285 - (° 1903 + 1986)
- REY Maurice Jean (° 1906 + 2001)
- REY Florentine Maria Marie (° 1915 + 1998)

287. **REYNAUD** Louis Dit CHARBONNIER ¹,

Il voit le jour en 1840 à Rochegude (26).
Décédé le 28/08/1912 à Ponérihouen (98).
Professions : Cultivateur.

¹ Note Générale : condamné au bagne de Nouvelle Calédonie en 1865 Cote FR ANOM COL H 224 Matricule n° 500 / 3687 / 4393

288. **ROBELIN** Andre,

Fils de **ROBELIN** Constant Marius Leon Félix
Né le 14/07/1870 à Bourail (98).
Décédé le 14/10/1950 à Bourail (98).
et de **PAGES** Léontine Marie
Né le 01/04/1875 à Bourail (98).
Décédé le 07/09/1952 à Bourail (98).
Il naît à Bourail (98) le 06/07/1903.
Professions : Boulanger.

Marié le 13/12/1963 à Ponérihouen (98), avec **TAGLIAFERO** Marie Louise - 326 -
Elle naît le 14/08/1902 à Bourail (98).
Décédée le 17/07/1989 à Nouméa (98).

1 enfant est né de cette union :

o **ROBELIN** Paulette Andrée Augustine
Née le 05/07/1933 à Bourail (98).
Mariée le 02/12/1950 à Nouméa (98) avec **BERNADAS** Augustin.

Enfant

- **ROBELIN** Paulette Andrée Augustine (° 1933)

289. **ROCHELEUX** Thérèse Victorine,

Fille de **ROCHELEUX** Victor
Né le 19/10/1876 à la Rochelle (17).
Décédé le 04/02/1946 à Nouméa (98).
et de **ROSSARD** Hélène - 291 -
Née le 24/08/1881 à Ponérihouen (98).
Décédée le 20/06/1919 à Ile de Vaté (Nelle Hébr).
Elle est née à Ponérihouen (98) le 15/09/1902.

290. **ROIRE** Lucienne Micheline Dite Mimi,

Fille de **ROIRE** Paul Aimé
Né le 01/09/1900 à Bourail (98).
Décédé le 04/07/1970 à Nouméa (98).

Etat des personnes étant Nées où Mariées où décédées où concessionnaires
à Ponérihouen

<p>et de MEDERIC Camille Emiliène Née le 28/04/1901 à Dumbéa (98). Décédée le 27/01/1987 à Nouméa (98). Elle voit le jour le 11/02/1923 à Nouméa (98). Décédée le 06/03/1967 à Nouméa (98). Professions : Propriétaire Cinéma Rex.</p>
<p>Mariée le 02/03/1946 à Ponérihouen (98), avec KATIVINECA Désiré Augustin - 183 - Il est né à Ponérihouen (98) le 25/09/1921. Décédé le 23/02/2006 à Nouméa (98).</p>
<p>1 enfant est né de cette union :</p>
<p>o KATIVINECA Margareth Anita Née le 08/02/1948 à Nouméa (98). Mariée le 05/12/1967 à Tahiti (98) avec MARY Harold.</p>

Enfant

- KATIVINECA Margareth Anita (° 1948)

<p>291. ROSSARD Hélène, Fille de ROSSARD Jean Baptiste - 292 -, Soldat Né le 05/09/1837 à Parthenay (79). Décédé le 22/10/1925 à Ponérihouen (98). et de CHÉNÉPA ou CHENAPIN Femme Indigène Née en 1849 à Canala (98). Décédée en 1890. Elle est née à Ponérihouen (98) le 24/08/1881. Décédée le 20/06/1919 à Ile de Vaté (Nelle Hébr).</p>
<p>Mariée en 1898 à Ponérihouen (98), avec PIERRON Albert Eugène - 267 - Il voit le jour le 14/06/1874 à Pouxoux (88). Décédé le 10/06/1902 à Ponérihouen (98).</p>
<p>2 enfants sont nés de cette union :</p>
<p>o PIERRON Edouard Maurice - 270 -</p>
<p>o PIERRON Aline Albertine - 269 -</p>
<p>Mariée le 20/09/1904 à La Foa (98), Farino, avec BELLIER Francois <u>Salvator</u> Il est né à Baie de Prony (98), Prony le 15/01/1885. Décédé le 31/08/1955 à Dumbéa (98).</p>
<p>2 enfants sont nés de cette union :</p>
<p>o BELLIER Yvonne Lucie Née le 09/12/1911 à Nouméa (98). Décédée le 16/08/1968 à Nouméa (98).</p>
<p>o BELLIER Théophile Joseph Né le 23/02/1916 à Mont-Dore (98). Marié le 19/02/1938 à Nouméa (98) avec DERUDDER Renée Andrée. Uni avec OREZZOLI Simone. Décédé le 12/07/1982 à Thio (98).</p>
<p>Mariée le 10/02/1906 à Vaté (Vanuatou), avec ROCHELEUX Victor Il voit le jour le 19/10/1876 à la Rochelle (17). Décédé le 04/02/1946 à Nouméa (98).</p>
<p>1 enfant est né de cette union :</p>

Etat des personnes étant Nées où Mariées où décédées où concessionnaires
à Ponérihouen

o **ROCHELEUX** Thérèse Victorine - 289 -

5 Enfants

- PIERRON Edouard Maurice - 270 - (° 1899 + 1976)
- PIERRON Aline Albertine - 269 - (° 1900 + 1922)
- ROCHELEUX Thérèse Victorine - 289 - (° 1902)
- BELLIER Yvonne Lucie (° 1911 + 1968)
- BELLIER Théophile Joseph (° 1916 + 1982)

5 Petits-enfants

- BELLIER Louis (° 1916 + 1982)
- BELLIER Raymond (° 1919)
- BELLIER Julien Joseph Alain (° 1920 + 1937)
- BELLIER Yvonne (° 1921)

- BELLIER Donia

Arrière-petit-enfant

- BELLIER Raymond

292. **ROSSARD** Jean Baptiste,

Fils de **ROSSARD** Pierre

Né le 12/08/1810 à Saint-Aubin (93064).

et de **PROUST** Marie Magdeleine

Née le 20/06/1806 à Parthenay (79).

Décédée le 02/03/1883 à Parthenay (79).

Il voit le jour à Parthenay (79) le 05/09/1837.

Décédé le 22/10/1925 à Ponérihouen (98).

Professions : Soldat.



Marié en 1866 à Canala (98), avec **CHÉNÉPA ou CHENAPIN** Femme Indigène

Elle est née en 1849 à Canala (98).

Décédée en 1890.

5 enfants sont nés de cette union :

o **ROSSARD** Théophile

Né le 18/07/1866 à Canala (98).

o **ROSSARD** Marie Louise

Née le 18/07/1866 à Houaïlou (98), Arama.

Mariée le 18/01/1905 à La Foa (98) avec **ARNOULD** Louis Eugène Philippe Dit Jérôme.

o **ROSSARD** Victorine - 298 -

o **ROSSARD** Eugène

Né le 09/12/1877 à Canala (98), Mou.

Marié le 06/05/1915 à Pouembout (98) avec **FOLTAT** Louise Célestine.

o **ROSSARD** Hélène - 291 -

Marié le 05/05/1885 à Ponérihouen (98), avec **PECCARD** Marie Julie Lucie - 252 -

Elle voit le jour à Canala (98) le 30/06/1867.

Décédée le 08/11/1925 à Houaïlou (98).

Etat des personnes étant Nées où Mariées où décédées où concessionnaires
à Ponérihouen

5 enfants sont nés de cette union :
o ROSSARD Théodore Adolphe Hyacinthe Dit Loulou - 296 -
o ROSSARD Joséphine Cécile - 294 -
o ROSSARD Louise Augustine - 295 -
o ROSSARD Jeanne Elisa Julia - 293 -
o ROSSARD Valérie - 297 -

10 Enfants

- ROSSARD Théophile (° 1866)
- ROSSARD Marie Louise (° 1866)
- ROSSARD Victorine - 298 - (° 1874 + 1906)
- ROSSARD Eugène (° 1877)
- ROSSARD Hélène - 291 - (° 1881 + 1919)
- ROSSARD Théodore Adolphe Hyacinthe Dit Loulou - 296 - (° 1886 + 1940)
- ROSSARD Joséphine Cécile - 294 - (° 1887 + 1960)
- ROSSARD Louise Augustine - 295 - (° 1889 + 1919)
- ROSSARD Jeanne Elisa Julia - 293 - (° 1890 + 1978)
- ROSSARD Valérie - 297 - (° 1892 + 1964)

28 Petits-enfants

- KABAR Henri - 176 - (° 1892 + 1892)
- KABAR Victor Alphonse - 181 - (° 1893)
- KABAR Eugénie Étienne - 175 - (° 1991 + 1891)

- PIERRON Edouard Maurice - 270 - (° 1899 + 1976)
- PIERRON Aline Albertine - 269 - (° 1900 + 1922)
- ROCHELEUX Thérèse Victorine - 289 - (° 1902)
- BELLIER Yvonne Lucie (° 1911 + 1968)
- BELLIER Théophile Joseph (° 1916 + 1982)
- ROSSARD Adolphe Dit Coco (° 1917 + 1974)
- ROSSARD Carmen (° 1922 + 2014)
- CLAVEL Gilbert
- CLAVEL Gaston Jean - 61 - (° 1903 + 1971)
- CLAVEL Honoré Paul (° 1905 + 1977)
- CLAVEL Julien Joseph - 64 - (° 1907 + 1907)
- CLAVEL Cécile (° 1912)
- CLAVEL Raymond Alain Joseph (° 1915 + 1993)
- CLAVEL Lina - 66 - (° 1908 + 1990)
- CLAVEL Aimée (° 1910 + 1928)
- CLAVEL Ernest (° 1912 + 1924)
- CLAVEL Julie (° 1913 + 1918)
- CLAVEL Suzanne Victorine (° 1917)
- CLAVEL André - 57 - (° 1907 + 1990)
- CLAVEL Georges (° 1910 + 1997)
- AFCHAIN Marcel (° 1919)
- AFCHAIN Maurice (° 1921 + 2011)
- MAZURIER Albert Francisco (° 1909 + 1987)
- MAZURIER Georgette Stella (° 1911 + 2000)
- MAZURIER Fernande Julia (° 1913 + 2002)

16 Arrières-petits-enfants

- BELLIER Louis (° 1916 + 1982)
- BELLIER Raymond (° 1919)
- BELLIER Julien Joseph Alain (° 1920 + 1937)
- BELLIER Yvonne (° 1921)

Etat des personnes étant Nées où Mariées où décédées où concessionnaires
à Ponérihouen

- BELLIER Donia
- CLAVEL Anita
- CLAVEL Edgard Raymond Honoré
- CLAVEL Gaetan Gilbert Eric
- CLAVEL Dominique Carmen
- CLAVEL Carène Marie Josée
- CLAVEL Régine Doriane
- CLAVEL Narcisse Antonin
- THOMAS Daniel Victor Albert
- CORNET Gérald Camille (° 1938 + 2013)
- CORNET Rolande Irma (° 1941)
- CORNET Michel Edouard (° 1943)

293. **ROSSARD** Jeanne Elisa Julia,

Fille de **ROSSARD** Jean Baptiste - 292 -, Soldat
Né le 05/09/1837 à Parthenay (79).
Décédé le 22/10/1925 à Ponérihouen (98).
et de **PECCARD** Marie Julie Lucie - 252 -
Née le 30/06/1867 à Canala (98).
Décédée le 08/11/1925 à Houaïlou (98).
Elle naît le 30/08/1890 à Ponérihouen (98).
Décédée en 1978.



Mariée le 02/02/1907 à Ponérihouen (98), avec **CLAVEL** Paul - 68 -
Il naît le 28/10/1880 à Perpignan (66).
Décédé en 1917.

2 enfants sont nés de cette union :

o **CLAVEL** André - 57 -

o **CLAVEL** Georges
Né en 1910.
Décédé en 1997.

Mariée le 31/01/1918 à Houaïlou (98), avec **AFCHAIN** Jack Fernand
Il voit le jour en 1890 à Paris (75).

2 enfants sont nés de cette union :

o **AFCHAIN** Marcel
Né en 1919.

o **AFCHAIN** Maurice
Né le 01/11/1921 à Nouméa (98).
Décédé le 17/10/2011 à Nouméa (98).

4 Enfants

- CLAVEL André - 57 - (° 1907 + 1990)
- CLAVEL Georges (° 1910 + 1997)
- AFCHAIN Marcel (° 1919)
- AFCHAIN Maurice (° 1921 + 2011)

Etat des personnes étant Nées où Mariées où décédées où concessionnaires
à Ponérihouen

294. ROSSARD Joséphine Cécile,	
<p>Fille de ROSSARD Jean Baptiste - 292 -, Soldat Né le 05/09/1837 à Parthenay (79). Décédé le 22/10/1925 à Ponérihouen (98). et de PECCARD Marie Julie Lucie - 252 - Née le 30/06/1867 à Canala (98). Décédée le 08/11/1925 à Houaïlou (98). Elle naît à Ponérihouen (98) le 05/07/1887. Décédée le 05/10/1960 à Nouméa (98). Professions : Sage femme Couturière.</p>	
<p>Mariée le 11/02/1903 à Ponérihouen (98), avec CLAVEL Antonin - 58 - Il est né à Narbonne (11) le 05/02/1872. Décédé le 26/10/1950 à Ponérihouen (98). Professions : Colon.</p>	
6 enfants sont nés de cette union :	
<ul style="list-style-type: none"> o CLAVEL Gilbert Marié le 21/05/1949 avec CLAVEL Carmen Josette. 	
<ul style="list-style-type: none"> o CLAVEL Gaston Jean - 61 - 	
<ul style="list-style-type: none"> o CLAVEL Honoré Paul Né le 03/12/1905 à Thio (98). Décédé le 02/03/1977 à Nouméa (98). 	
<ul style="list-style-type: none"> o CLAVEL Julien Joseph - 64 - 	
<ul style="list-style-type: none"> o CLAVEL Cécile Née en 1912. Unie avec BESANÇON Hector. 	
<ul style="list-style-type: none"> o CLAVEL Raymond Alain Joseph Né en 1915. Uni avec HUGEAUD Monique Jeanne Emilie. Uni avec ROSSARD Carmen. Décédé en 1993. 	

6 Enfants

- CLAVEL Gilbert
- CLAVEL Gaston Jean - 61 - (° 1903 + 1971)
- CLAVEL Honoré Paul (° 1905 + 1977)
- CLAVEL Julien Joseph - 64 - (° 1907 + 1907)
- CLAVEL Cécile (° 1912)
- CLAVEL Raymond Alain Joseph (° 1915 + 1993)

7 Petits-enfants

- CLAVEL Anita
- CLAVEL Edgard Raymond Honoré
- CLAVEL Gaetan Gilbert Eric
- CLAVEL Dominique Carmen
- CLAVEL Carène Marie Josée
- CLAVEL Régine Doriane
- CLAVEL Narcisse Antonin

295. **ROSSARD** Louise Augustine,

Etat des personnes étant Nées où Mariées où décédées où concessionnaires
à Ponérihouen

<p>Fille de ROSSARD Jean Baptiste - 292 -, Soldat Né le 05/09/1837 à Parthenay (79). Décédé le 22/10/1925 à Ponérihouen (98). et de PECCARD Marie Julie Lucie - 252 - Née le 30/06/1867 à Canala (98). Décédée le 08/11/1925 à Houaïlou (98). Elle naît à Ponérihouen (98) le 15/04/1889. Décédée le 13/05/1919 à Ponérihouen (98).</p>	
<p>Mariée le 02/02/1907 à Ponérihouen (98), avec CLAVEL Joseph - 63 - Il voit le jour à Perpignan (66) le 27/03/1883. Professions : Colon en Nouvelle Calédonie. Décédé en 1960 à Nouméa (98).</p>	
<p>5 enfants sont nés de cette union :</p>	
<p>o CLAVEL Lina - 66 -</p>	
<p>o CLAVEL Aimée Née en 1910. Décédée en 1928.</p>	
<p>o CLAVEL Ernest Né en 1912. Décédé en 1924.</p>	
<p>o CLAVEL Julie Née en 1913. Décédée en 1918.</p>	
<p>o CLAVEL Suzanne Victorine Née en 1917. Unie avec BLUM Emile <u>Louis</u> Albert.</p>	

5 Enfants

- CLAVEL Lina - 66 - (° 1908 + 1990)
- CLAVEL Aimée (° 1910 + 1928)
- CLAVEL Ernest (° 1912 + 1924)
- CLAVEL Julie (° 1913 + 1918)
- CLAVEL Suzanne Victorine (° 1917)

<p>296. ROSSARD Théodore Adolphe Hyacinthe Dit Loulou,</p>
<p>Fils de ROSSARD Jean Baptiste - 292 -, Soldat Né le 05/09/1837 à Parthenay (79). Décédé le 22/10/1925 à Ponérihouen (98). et de PECCARD Marie Julie Lucie - 252 - Née le 30/06/1867 à Canala (98). Décédée le 08/11/1925 à Houaïlou (98). Il voit le jour à Ponérihouen (98) le 15/02/1886. Décédé le 01/04/1940 à Ponérihouen (98). Professions : Employé à la conserverie de Ouaco.</p>
<p>Marié le 17/01/1917 à Voh (98), avec DAKETA dit EGUELMY Marguerite Rachel Elle voit le jour à Gomen (98) le 13/07/1899.</p>
<p>2 enfants sont nés de cette union :</p>
<p>o ROSSARD Adolphe Dit Coco Né en 1917 à Voh (98).</p>

Etat des personnes étant Nées où Mariées où décédées où concessionnaires
à Ponérihouen

Marié le 09/11/1964 à Houaïlou (98) avec GAYON Marcelle. Décédé en 1974 à Sydney - Australie.
o ROSSARD Carmen Né en 1922. Uni avec CLAVEL Raymond Alain Joseph. Décédé le 16/05/2014 à Nouméa (98).

2 Enfants
- ROSSARD Adolphe Dit Coco (° 1917 + 1974) - ROSSARD Carmen (° 1922 + 2014)

297. ROSSARD Valérie,	
Fille de ROSSARD Jean Baptiste - 292 -, Soldat Né le 05/09/1837 à Parthenay (79). Décédé le 22/10/1925 à Ponérihouen (98). et de PECCARD Marie Julie Lucie - 252 - Née le 30/06/1867 à Canala (98). Décédée le 08/11/1925 à Houaïlou (98). Elle naît le 23/03/1892 à Ponérihouen (98). Décédée en 1964.	
Mariée le 02/07/1909 à Ponérihouen (98), avec MAZURIER Camille - 221 - Il naît à Paris (75) en 1885. Décédé en 1971 à Nouméa (98).	
3 enfants sont nés de cette union :	
o MAZURIER Albert Francisco Né le 11/12/1909 à Houaïlou (98). Marié en 1946 avec SONG Reine Georgette Rose. Décédé le 31/07/1987 à Bourail (98).	
o MAZURIER Georgette Stella Née le 20/05/1911 à Houaïlou (98). Mariée le 07/08/1937 à Houaïlou (98) avec THOMAS Raoul Felix. Décédée le 07/12/2000 à Nouméa (98).	
o MAZURIER Fernande Julia Née le 13/07/1913 à Houaïlou (98). Mariée le 08/08/1936 à Houaïlou (98) avec CORNET Ernest Raoul. Décédée le 11/03/2002 à Nouméa (98).	

3 Enfants
- MAZURIER Albert Francisco (° 1909 + 1987) - MAZURIER Georgette Stella (° 1911 + 2000) - MAZURIER Fernande Julia (° 1913 + 2002)

4 Petits-enfants
- THOMAS Daniel Victor Albert
- CORNET Gérald Camille (° 1938 + 2013) - CORNET Rolande Irma (° 1941) - CORNET Michel Edouard (° 1943)

Etat des personnes étant Nées où Mariées où décédées où concessionnaires
à Ponérihouen

298. ROSSARD Victorine,
Fille de ROSSARD Jean Baptiste - 292 -, Soldat Né le 05/09/1837 à Parthenay (79). Décédé le 22/10/1925 à Ponérihouen (98). et de CHÉNÉPA ou CHENAPIN Femme Indigène Née en 1849 à Canala (98). Décédée en 1890. Elle voit le jour à Muéo (98) le 02/11/1874. Décédée le 08/12/1906 à Ponérihouen (98).
Mariée le 06/09/1890 à Ponérihouen (98), avec KABAR Pierre Nicolas - 180 - Il est né à Sainte-Rose (974) le 04/02/1858. Décédé le 12/01/1929 à Houaïlou (98).
3 enfants sont nés de cette union :
o KABAR Henri - 176 -
o KABAR Victor Alphonse - 181 -
o KABAR Eugénie Etienne - 175 -

3 Enfants

- KABAR Henri - 176 - (° 1892 + 1892)
- KABAR Victor Alphonse - 181 - (° 1893)
- KABAR Eugénie Etienne - 175 - (° 1991 + 1891)

299. ROUX Edouard,
Fils de ROUX Hyppolite - 300 -, Journalier Né le 12/09/1855 à Cours-la-Ville (69). Décédé le 16/11/1888 à Ponérihouen (98). et de LEHUAU Rosalie Eugénie Née le 11/02/1871 à Pouébo (98). Décédée le 29/07/1948 à Nouméa (98). Il est né le 13/08/1888 à Ponérihouen (98).

300. ROUX Hyppolite ¹ ,
Il naît le 12/09/1855 à Cours-la-Ville (69). Décédé le 16/11/1888 à Ponérihouen (98). Professions : Journalier.
Marié le 27/03/1886 à Houaïlou (98), avec LEHUAU Rosalie Eugénie Elle naît à Pouébo (98) le 11/02/1871. Décédée le 29/07/1948 à Nouméa (98).
2 enfants sont nés de cette union :
o ROUX Julie Camille Née le 28/01/1887 à Houaïlou (98). Mariée le 28/10/1903 à Houaïlou (98) avec LACABANNE Marcelin Henri Marius. Décédée le 06/02/1961.
o ROUX Edouard - 299 -
¹ Note Générale : Condamné le 29 septembre 1877 à 8 ans de travaux forcés et 8 ans de surveillance pour vol - Embarqué le 20 février 1878 sur le "Tage" Matricules 10141 - FR ANOM COL H1322

Etat des personnes étant Nées où Mariées où décédées où concessionnaires
à Ponérihouen

2 Enfants

- ROUX Julie Camille (° 1887 + 1961)
- ROUX Edouard - 299 - (° 1888)

Petit-enfant

- LACABANNE Marcelin (° 1915 + 1940)

S

301. SALAUN Benoit,

Fils de SALAUN Michel, Cultivateur
Né le 22/11/1864 à Plomelin (29).
Décédé le 07/11/1931 à Nouméa (98).
et de ARAWA EURISOUKÉ Marguerite - 6 -
Née en 1866 à Ponérihouen (98).
Décédée en 1892.
Il voit le jour le 01/11/1886 à Ponérihouen (98).
Décédé en 1942 à Nouméa (98).

302. SALAUN François,

Fils de SALAUN Michel, Cultivateur
Né le 22/11/1864 à Plomelin (29).
Décédé le 07/11/1931 à Nouméa (98).
et de ARAWA EURISOUKÉ Marguerite - 6 -
Née en 1866 à Ponérihouen (98).
Décédée en 1892.
Il naît le 24/08/1889 à Ponérihouen (98).
Décédé en 1920 à Nouméa (98).



303. SALAUN Louis,

Fils de SALAUN Michel, Cultivateur
Né le 22/11/1864 à Plomelin (29).
Décédé le 07/11/1931 à Nouméa (98).
et de ARAWA EURISOUKÉ Marguerite - 6 -
Née en 1866 à Ponérihouen (98).
Décédée en 1892.
Il voit le jour à Ponérihouen (98) le 26/11/1892.
Décédé le 21/01/1894 à Ponérihouen (98).

304. SALAUN Michel Victor,

Etat des personnes étant Nées où Mariées où décédées où concessionnaires
à Ponérihouen

Fils de **SALAUN** Michel, Cultivateur
Né le 22/11/1864 à Plomelin (29).
Décédé le 07/11/1931 à Nouméa (98).
et de **ARAWA EURISOUKÉ** Marguerite - 6 -
Née en 1866 à Ponérihouen (98).
Décédée en 1892.
Il voit le jour le 11/03/1891 à Ponérihouen (98).
Décédé en 1930.



305. SALAUN Paul Jean Marie,

Fils de **SALAUN** Michel, Cultivateur
Né le 22/11/1864 à Plomelin (29).
Décédé le 07/11/1931 à Nouméa (98).
et de **ARAWA EURISOUKÉ** Marguerite - 6 -
Née en 1866 à Ponérihouen (98).
Décédée en 1892.
Il voit le jour à Ponérihouen (98) le 10/04/1888.
Décédé le 03/06/1958 à Nouméa (98).



Marié le 03/04/1915 à Nouméa (98), avec **DUBORD** Jeanne Henriette
Elle naît le 07/12/1896 à Nouméa (98).

Marié le 24/07/1928 à Ponérihouen (98), avec **LACARIAT** Blanche Marie Eugénie - 186 -
Elle voit le jour le 28/08/1900 à Ponérihouen (98).

1 enfant est né de cette union :

- o **SALAUN** Yves
Né le 25/01/1923 à Houaïlou (98).
Uni avec **BIGNET** Janine.
Décédé le 10/06/2009 à Poindimié (98).

Enfant

- SALAUN Yves (° 1923 + 2009)

306. SAUTRON Eugénie Blanche,

Fille de **SAUTRON** Gabriel Frederic
Né en 1879 à Nouméa (98).
Décédé le 18/07/1940 à Nouméa (98).
et de **VOLEY** Louise Alphonsine - 349 -
Décédée le 06/04/1932 à Ponérihouen (98).
Elle naît le 24/03/1924 à Ponérihouen (98).
Décédée le 23/05/2005 à Nouméa (98).



Mariée à Union Libre, avec **GOYETCHE** Louis Pascal
Il est né à Bourail (98) le 21/06/1907.
Décédé en 1979 à Bourail (98).

2 enfants sont nés de cette union :

Etat des personnes étant Nées où Mariées où décédées où concessionnaires
à Ponérihouen

o **GOYETCHE** Gael
Né le 01/08/1953.
Marié le 24/08/1990 avec **LEVEQUE** Yolande.

o **GOYETCHE** Patrick
Né le 22/06/1955 à Nouméa (98).
Marié le 12/05/1978 avec **LEVEQUE** Marylin.

2 Enfants

- GOYETCHE Gael (° 1953)
- GOYETCHE Patrick (° 1955)

307. **SAUTRON** Ginette,

Fille de **SAUTRON** Gabriel Frederic
Né en 1879 à Nouméa (98).
Décédé le 18/07/1940 à Nouméa (98).
et de **VOLEY** Louise Alphonsine - 349 -
Décédée le 06/04/1932 à Ponérihouen (98).
Elle voit le jour le 23/03/1932 à Ponérihouen (98).
Décédée en 2002 à Cholet (49).

Unie avec **AFCHAIN** Willy

Mariée le 23/12/1950, avec **AFCHAIN** Willy Auguste Georges
Il voit le jour le 30/08/1925 à Houaïlou (98).
Décédé en 2014 à Nouméa (98).

308. **SAUTRON** Justine,

Fille de **SAUTRON** Racine Joseph Joachim, Gardien de prison civile de Nouméa
Né le (p) 18/04/1842 à Salaisie Réunion.
Décédé le (p) 23/06/1905 à Nouméa (98).
et de **DOUYÈRE** Louise Mérencienne
Née le (p) 28/11/1846 à Salaisie Réunion.
Décédée le 05/09/1938 à Nouméa (98).
Elle naît à Nouméa (98) le 05/02/1890.
Décédée le 22/12/1983 à Nouméa (98).



Mariée le 02/12/1923 à Ponérihouen (98), avec **DOUYÈRE** Frederic Albert - 110 -
Il voit le jour le 28/09/1881 à Ponérihouen (98).
Décédé le 28/05/1957 à Nouméa (98).

1 enfant est né de cette union :

o **DOUYÈRE** Roger
Né en 1924.

Enfant

- DOUYÈRE Roger (° 1924)

309. **SAUTRON** Marcelle Gabrielle,

Etat des personnes étant Nées où Mariées où décédées où concessionnaires
à Ponérihouen

<p>Fille de SAUTRON Gabriel Frederic Né en 1879 à Nouméa (98). Décédé le 18/07/1940 à Nouméa (98). et de VOLEY Louise Alphonsine - 349 - Décédée le 06/04/1932 à Ponérihouen (98). Elle voit le jour le 02/05/1914 à Ponérihouen (98).</p>
<p>Mariée le 08/07/1933 à Nouméa (98), avec JAMMES Hector Isidore Emile Il voit le jour à Moindou (98) le 31/07/1909. Décédé le 05/12/1965 à Nouméa (98).</p>
<p>3 enfants sont nés de cette union :</p>
<p>o JAMMES Christiane Marie Louise Née le 11/04/1934 à Nouméa (98). Mariée le 25/04/1952 à Thio (98) avec TROUILLET Henri Yves Ernest.</p>
<p>o JAMMES Andrée Raymonde Marcelle Née le 27/08/1936 à Nouméa (98). Unie avec TOGLINI Livio.</p>
<p>o JAMMES Olga Née le 24/09/1940 à Nouméa (98). Unie avec COLOMINA Georges.</p>
<p>Mariée le 25/04/1952 à Thio (98), avec TROUILLET Yves Ernest Henri</p>

3 Enfants

- JAMMES Christiane Marie Louise (° 1934)
- JAMMES Andrée Raymonde Marcelle (° 1936)
- JAMMES Olga (° 1940)

7 Petits-enfants

- TROUILLET Yvan Ernest (° 1954)
- TROUILLET Robert Paul Yves (° 1958)
- TROUILLET Gtérard Jean Jacques (° 1959)
- COLOMINA Roberto (° 1960)
- COLOMINA Claudia Maryvonne (° 1962)
- COLOMINA Kathia (° 1963)
- COLOMINA Mylène (° 1965)

<p>310. SAUTRON Mérence Marie Louise, Fille de SAUTRON Racine Joseph Joachim, Gardien de prison civile de Nouméa Né le (p) 18/04/1842 à Salaisie Réunion. Décédé le (p) 23/06/1905 à Nouméa (98). et de DOUYÈRE Louise Mérencienne Née le (p) 28/11/1846 à Salaisie Réunion. Décédée le 05/09/1938 à Nouméa (98). Elle est née à Ponérihouen (98) le (p) 12/05/1881. Décédée le 20/11/1977 à Nouméa (98).</p>
<p>Mariée le (p) 30/03/1901 à Nouméa (98), avec CHAMBELLANT Henri Eugene Armand Décédé à Sydney - Australie. Il est né le 23/03/1875 à Villotte-sur-Ource (21).</p>
<p>4 enfants sont nés de cette union :</p>

Etat des personnes étant Nées où Mariées où décédées où concessionnaires
à Ponérihouen

o CHAMBELLANT André Henri Louis Né le 21/02/1902 à Nouméa (98). Marié le 28/02/1934 à Nouméa (98) avec CARMICHAEL Winsonne winfrid.
o CHAMBELLANT Odette Eva Née le 31/01/1904 à Nouméa (98). Mariée le 28/08/1923 à Nouméa (98) avec CARLOD Auguste Eugène. Décédée en 1997 à Nouméa (98).
o CHAMBELLANT Gabriel Frédéric René Né le 30/12/1906 à Nouméa (98). Uni avec GUEPY Ida. Uni avec GUICHARD Germaine. Décédé le 30/04/1992 à Nouméa (98).
o CHAMBELLANT Marcel Né en 1912 à Nouméa (98). Uni avec MATHIEU Ginette.

4 Enfants

- CHAMBELLANT André Henri Louis (° 1902)
- CHAMBELLANT Odette Eva (° 1904 + 1997)
- CHAMBELLANT Gabriel Frédéric René (° 1906 + 1992)
- CHAMBELLANT Marcel (° 1912)

5 Petits-enfants

- CARLOD Louise Huguette (° 1924)
- CARLOD Paule Odette (° 1924)
- CARLOD Maurice (° 1925)
- CARLOD Auguste Eugène (° 1926)
- CARLOD Huguette (° 1928)

12 Arrières-petits-enfants

- LOUDES Bernard (° 1950)
- LOUDES Christian Robert Marie (° 1953)
- PAGE Gérard
- PAGE Jean Pierre
- PAGE Jacques
- PAGE Jacqueline
- MAGNIER Michel (° 1951)
- MAGNIER Chantal (° 1952)
- MAGNIER Daniele (° 1958)
- MAGNIER Yan (° 1959)
- MAGNIER Alain (° 1963)
- MAGNIER Catherine (° 1964)

311. **SAUTRON** Odette,

Fille de **SAUTRON** Gabriel Frederic
Né en 1879 à Nouméa (98).
Décédé le 18/07/1940 à Nouméa (98).
et de **VOLEY** Louise Alphonsine - 349 -
Décédée le 06/04/1932 à Ponérihouen (98).
Elle voit le jour le 27/06/1916 .
Décédée le 09/11/2004.

Etat des personnes étant Nées où Mariées où décédées où concessionnaires
à Ponérihouen

Unie avec BOUTEILLER Gestave
1 enfant est né de cette union :
o BOUTEILLER Né vers 1936. Uni avec SONG .
Mariée le 23/09/1933 à Ponérihouen (98), avec BOUTEILLER <u>Gustave</u> Martin - 34 - Il voit le jour à Houailou (98) le 20/04/1900. Décédé le 02/11/1983 à Nouméa (98).

Enfant

- BOUTEILLER (° 1936)

312. **SAYÉ** Marie,

Elle voit le jour à Ponérihouen (98) le 19/11/1867.

Mariée à Ponérihouen (98), avec **FABRE** Régis Charles - 130 -
Il voit le jour le 19/06/1864 à Nouméa (98).
Décédé le 17/10/1901 à Nouméa (98), Valée du Génie.

313. **SCHMID** Adolphus,

Il naît à Mengerlinghausen (Allemagne) le 05/03/1844.
Décédé le 05/01/1896 à Ponérihouen (98).

Uni avec **POUIA** - 281 -
Elle est née à Ponérihouen (98) en 02/1861.
Professions : Femme indigène.
Décédée le 27/08/1896 à Ponérihouen (98).

7 enfants sont nés de cette union :

- o **SCHMID** Sony Adolphus
Né le 06/01/1874 à Pouembout (98), Monéo.
Marié le 05/11/1904 à Canala (98) avec **SOENNE** Adeline.
- o **SCHMIDT** Hermann - 320 -
- o **SCHMID** Lina - 317 -
- o **SCHMID** Hans ; Frédéric - 316 -
- o **SCHMID** Albert - 314 -
- o **SCHMID** Cléopatra Dite Cléopatre - 315 -
- o **SCHMID** Mathilde Germaine - 318 -

7 Enfants

- SCHMID Sony Adolphus (° 1874)
- SCHMIDT Hermann - 320 - (° 1875)
- SCHMID Lina - 317 - (° 1875)
- SCHMID Hans ; Frédéric - 316 - (° 1877 + 1909)
- SCHMID Albert - 314 - (° 1879 + 1899)
- SCHMID Cléopatra Dite Cléopatre - 315 - (° 1881)
- SCHMID Mathilde Germaine - 318 - (° 1884 + 1909)

13 Petits-enfants

Etat des personnes étant Nées où Mariées où décédées où concessionnaires
à Ponérihouen

- SCHMID Juliette Lina Eugénie (° 1905)
- SCHMIDT Sophie - 321 - (° 1898) - BOZON-VERDURAZ Genevieve Clémentine (° 1892 + 1965) - SCHMID Marcelle (° 1907 + 2002) - SCHMID Marthe Cécile (° 1909 + 1997) - FRANCESCHINI Raoul Eugène (° 1900 + 1978) - FRANCESCHINI Yvonne Jeanne (° 1902 + 1998) - FRANCESCHINI Germaine Mathilde (° 1903) - FRANCESCHINI René Marcel (° 1905 + 1905) - FRANCESCHINI Raymond Albert (° 1906) - PERNOT Cecile Jeanne Marie (° 1904 + 1982) - PERNOT Maurice Lucien (° 1906 + 1995) - PERNOT Louis René Joseph (° 1909)
9 Arrières-petits-enfants
- ROLLAND Eliane
- NICHOLLS Florence (° 1928) - NICHOLLS Edme (° 1931 + 2001) - NICHOLLS Amanda (° 1935) - FERE Raymond (° 1928 + 1988) - FERE Maxime (° 1930 + 1956) - FERE Roger (° 1932 + 2006) - FERE Bernadette (° 1934) - FERE Gaëtane (° 1935)

314. SCHMID Albert,

Fils de **SCHMID** Adolphus - 313 -

Né le 05/03/1844 à Mengerlinghausen (Allemagne).

Décédé le 05/01/1896 à Ponérihouen (98).

et de **POUIA** - 281 -, Femme indigène

Née en 02/1861 à Ponérihouen (98).

Décédée le 27/08/1896 à Ponérihouen (98).

Il est né le 20/07/1879 à Ponérihouen (98).

Décédé le 13/07/1899 à Ponérihouen (98).

315. SCHMID Cléopatra Dite Cléopatre,

Fille de **SCHMID** Adolphus - 313 -

Né le 05/03/1844 à Mengerlinghausen (Allemagne).

Décédé le 05/01/1896 à Ponérihouen (98).

et de **POUIA** - 281 -, Femme indigène

Née en 02/1861 à Ponérihouen (98).

Décédée le 27/08/1896 à Ponérihouen (98).

Elle voit le jour à Ponérihouen (98) le 15/04/1881.

Mariée le 11/12/1900 à Houailou (98), avec **FRANCESCHINI** Alphonse Mathieu

Il voit le jour à Marseille (13) le 14/12/1874.

5 enfants sont nés de cette union :

o **FRANCESCHINI** Raoul Eugène

Etat des personnes étant Nées où Mariées où décédées où concessionnaires
à Ponérihouen

Né le 04/07/1900 à Houaïlou (98). Décédé le 08/05/1978 à Hienghène (98).
o FRANCESCHINI Yvonne Jeanne Né le 25/03/1902 à Houaïlou (98). Marié le 30/09/1922 à Sydney - Australie avec CASTEX André Alexandree. Décédé en 1998 à Nouméa (98).
o FRANCESCHINI Germaine Mathilde Née le 23/11/1903 à Houaïlou (98). Mariée le 06/04/1923 à Houaïlou (98) avec CONSTANS Alfred Paul Louis Edmond.
o FRANCESCHINI René Marcel Né le 15/09/1905 à Houaïlou (98). Décédé le 27/09/1905 à Houaïlou (98).
o FRANCESCHINI Raymond Albert Né le 30/09/1906 à Houaïlou (98).

5 Enfants

- FRANCESCHINI Raoul Eugène (° 1900 + 1978)
- FRANCESCHINI Yvonne Jeanne (° 1902 + 1998)
- FRANCESCHINI Germaine Mathilde (° 1903)
- FRANCESCHINI René Marcel (° 1905 + 1905)
- FRANCESCHINI Raymond Albert (° 1906)

316. **SCHMID** Hans ; Frédéric,

Fils de **SCHMID** Adolphus - 313 -

Né le 05/03/1844 à Mengerinhausen (Allemagne).

Décédé le 05/01/1896 à Ponérihouen (98).

et de **POUIA** - 281 -, Femme indigène

Née en 02/1861 à Ponérihouen (98).

Décédée le 27/08/1896 à Ponérihouen (98).

Il est né à Ponérihouen (98) le 20/12/1877.

Décédé le 14/11/1909 à Koné (98).

Marié le 13/10/1906 à Kouaoua (98), avec **FALATIEU** Joséphine

Elle est née le 10/04/1888 à Thio (98).

Décédée le 01/05/1942 à Canala (98).

2 enfants sont nés de cette union :

o **SCHMID** Marcelle

Née le 26/10/1907 à Koumac (98).

Mariée le 08/09/1917 à Kouaoua (98) avec **NICHOLLS** Benjamin James.

Décédée le 03/07/2002 à Nouméa (98).

o **SCHMID** Marthe Cécile

Née le 26/10/1909 à Koné (98).

Mariée le 01/12/1928 à Canala (98) avec **FERE** Bertrand Raymond.

Décédée le 17/12/1997 à Nouméa (98).

2 Enfants

- SCHMID Marcelle (° 1907 + 2002)
- SCHMID Marthe Cécile (° 1909 + 1997)

8 Petits-enfants

- NICHOLLS Florence (° 1928)
- NICHOLLS Edme (° 1931 + 2001)
- NICHOLLS Amanda (° 1935)

Etat des personnes étant Nées où Mariées où décédées où concessionnaires
à Ponérihouen

<ul style="list-style-type: none"> - FERE Raymond (° 1928 + 1988) - FERE Maxime (° 1930 + 1956) - FERE Roger (° 1932 + 2006) - FERE Bernadette (° 1934) - FERE Gaëtane (° 1935)
20 Arrières-petits-enfants
<ul style="list-style-type: none"> - CRUEL Marc - CRUEL Joséphine
<ul style="list-style-type: none"> - OLIVO Micheline - OLIVO Philippe - OLIVO Christian - NICHOLLS Diane - BONHOMME Grégory - FERE Patrick (° 1953) - FERE Linda (° 1955) - FERE Ghislaien - FERE Béatrice (° 1967) - FERE Yvannick (° 1969) - FERE Miguel (° 1970) - FERE Carmen (° 1951) - FERE Wilfried (° 1953) - NAVARRE Fabienne (° 1965) - CASARILI Luis Miguel (° 1955) - CASARILI Juan Max (° 1957) - CASARILI Christophe (° 1963) - CASARILI Frédéric (° 1966)

317. SCHMID Lina,
<p>Fille de SCHMID Adolphus - 313 - Né le 05/03/1844 à Mengeringshausen (Allemagne). Décédé le 05/01/1896 à Ponérihouen (98).</p> <p>et de POUIA - 281 -, Femme indigène Née en 02/1861 à Ponérihouen (98). Décédée le 27/08/1896 à Ponérihouen (98). Elle est née à Ponérihouen (98) le 29/11/1875.</p>
<p>Mariée le 23/03/1892 à Houaïlou (98), avec BOZON-VERDURAZ Benoît Eugène Il voit le jour à Saint-Colomban-des-Villards (73) le 15/05/1862. Professions : Commerçant.</p>
<p>1 enfant est né de cette union :</p> <ul style="list-style-type: none"> o BOZON-VERDURAZ Genevieve Clémentine Née le 12/11/1892 à Houaïlou (98). Mariée le 16/04/1956 à Nouméa (98) avec MALIGNON Paul Marie Henri. Décédée le 08/07/1965 à Houaïlou (98).

Enfant
<ul style="list-style-type: none"> - BOZON-VERDURAZ Genevieve Clémentine (° 1892 + 1965)

Etat des personnes étant Nées où Mariées où décédées où concessionnaires
à Ponérihouen

318. SCHMID Mathilde Germaine,
Fille de SCHMID Adolphus - 313 - Né le 05/03/1844 à Mengeringshausen (Allemagne). Décédé le 05/01/1896 à Ponérihouen (98). et de POUIA - 281 -, Femme indigène Née en 02/1861 à Ponérihouen (98). Décédée le 27/08/1896 à Ponérihouen (98). Elle est née à Ponérihouen (98) le 07/12/1884. Décédée en 1909 à Tabarka (Tunisie).
Mariée le 13/12/1902 à Houaïlou (98), avec PERNOT Henri Etienne Il naît le 12/11/1870 à Pouilley-les-Vignes (25). Professions : Brigadier de Gendarmerie.
3 enfants sont nés de cette union :
o PERNOT Cecile Jeanne Marie Née le 09/04/1904 à Recologne (25). Unie avec BOULAIS Bernard. Décédée le 01/04/1982 à Saint-Gély-du-Fesc (34).
o PERNOT Maurice Lucien Né le 09/09/1906 à Tabarka (Tunisie). Uni avec SPITZ Marguerite. Décédé le 05/01/1995 à Coubert (77).
o PERNOT Louis René Joseph Né le 05/04/1909 à Tabarka (Tunisie). Marié le 06/03/1937 à Paris 19° (75) avec LABBÉ Simone Renée.

3 Enfants

- PERNOT Cecile Jeanne Marie (° 1904 + 1982)
- PERNOT Maurice Lucien (° 1906 + 1995)
- PERNOT Louis René Joseph (° 1909)

319. SCHMIDT Cléopatra Cassandra,
Elle est née le 15/04/1881 à Ponérihouen (98), Moneo.
Mariée le 25/09/1919 à Hienghène (98), avec MITRIDE Auguste Paul Chanel Il voit le jour le 26/08/1893 à La Foa (98). Décédé le 23/01/1973 à Nouméa (98).

320. SCHMIDT Hermann,
Fils de SCHMID Adolphus - 313 - Né le 05/03/1844 à Mengeringshausen (Allemagne). Décédé le 05/01/1896 à Ponérihouen (98). et de POUIA - 281 -, Femme indigène Née en 02/1861 à Ponérihouen (98). Décédée le 27/08/1896 à Ponérihouen (98). Il est né le 16/10/1875 à Ponérihouen (98).
Uni avec DAINON Elle naît en 1880.

Etat des personnes étant Nées où Mariées où décédées où concessionnaires
à Ponérihouen

l enfant est né de cette union :

o **SCHMIDT** Sophie - 321 -

Enfant

- **SCHMIDT** Sophie - 321 - (° 1898)

321. **SCHMIDT** Sophie,

Fille de **SCHMIDT** Hermann - 320 -

Né le 16/10/1875 à Ponérihouen (98).

et de **DAINON**

Née en 1880.

Elle naît à Ponérihouen (98) le 16/02/1898.

Mariée en 1919, avec **THONON** Marcel - 334 -

Il voit le jour en 1893.

Décédé à Ponérihouen (98).

322. **SOENNE** Albert Louis,

Fils de **SOENNE** Joseph Jules, Tisserand

Né le 02/01/1845 à Tourcoing (59).

Décédé le 09/07/1916 à Canala (98).

et de le **MANCHEC** Marie Yvonne

Née le 08/01/1859 à Louargat (22).

Décédée le 07/09/1907 à Canala (98).

Il naît le 07/08/1902 à Canala (98).

Décédé le 29/09/1929 à Houaïlou (98).

Marié le 07/02/1928 à Ponérihouen (98), avec **CLAVEL** Lina - 65 -

323. **SONG** André Philippe,

Fils de **SONG** Thomas, Commission municipale de La Foa

Né le 21/01/1859 à Païta (98).

Décédé le 09/09/1925 à Koumac (98).

et de **MERLO** Alice Valentine

Née le 17/08/1887 à Nouméa (98).

Décédée le 22/11/1976 à Nouméa (98).

Il voit le jour à Ouégoa (98) le 09/11/1917.

Décédé le 28/09/2002 à Nouméa (98).

Marié le 08/11/1947 à Ponérihouen (98), avec **CLAUDEL** Lucette - 56 -

Elle voit le jour le 20/06/1923 à Ponérihouen (98).

Décédée le 23/08/2016 à Nouméa (98).

324. **STRIEFF** Michel Octave,

Fils de **STRIEFF** Octave Michel - 325 -, Eleveur

Né le 15/01/1880 à Houaïlou (98).

Décédé le 21/07/1943 à Houaïlou (98).

et de **DEVILLERS** Marguerite Eva - 93 -

Née le 03/02/1886 à Pithon (02).

Décédée le 20/06/1971 à Houaïlou (98).

Etat des personnes étant Nées où Mariées où décédées où concessionnaires
à Ponérihouen

Il naît le 20/08/1906 à Ponérihouen (98).

325. **STRIEFF** Octave Michel ¹,

Fils de **STREIFF** Jean-Nicolas, Colon Alsacien Maire de Houailou

Né le 08/03/1846 à Fribour en Brisgau (Allemagne).

Décédé le 11/06/1918.

et de **KABAR** Marie Augustine

Née le 21/02/1855 à Sainte-Rose (974).

Décédée le 14/02/1937 à Houailou (98).

Il voit le jour à Houailou (98) le 15/01/1880.

Décédé le 21/07/1943 à Houailou (98).

Professions : Eleveur.

Marié le 09/08/1905 à Ponérihouen (98), avec **DEVILLERS** Marguerite Eva - 93 -

Elle naît le 03/02/1886 à Pithon (02).

Décédée le 20/06/1971 à Houailou (98).

7 enfants sont nés de cette union :

o **STRIEFF** Michel Octave - 324 -

o **STRIEFF** André Jean Armand

Né le 09/04/1908 à Houailou (98).

Uni avec **MARHADOUR** Marceline.

Décédé le 17/09/1953 à Houailou (98).

o **STRIEFF** Philippe

Né le 25/09/1909 à Houailou (98).

o **STRIEFF** Bernard

Né le 07/06/1913 à Thio (98).

Uni avec **ESPOSITO** Marie Elisabeth.

Marié en 02/1946 à Koné (98) avec **HERVOUET** Gabrielle.

o **STRIEFF** Daniel Michel

Né le 30/11/1914 à Thio (98).

Décédé en 1983.

o **STRIEFF** Florence Liska Augustin Dite Mère

Née en 1917.

Unie avec **LALLUT** Maurice - 191 -.

Décédée le 24/02/2013 à Nouméa (98).

o **STRIEFF** Henri Bernard Paul

Né en 1920.

Uni avec **MOUTIER** Raymonde Renée.

¹ Note O'Reilly : *STREIFF, Jean-Nicolas (1846-1918). Colon éleveur. Né en 1846 à Fribourg. Il arrive en Calédonie en 1867 comme soldat d'infanterie de marine. Son temps de service accompli, en 1873, reste dans la colonie, son pays natal étant en Lorraine annexée. D'abord mineur, prospecteur, il fait partie du groupe qui découvre vers 1873 les premières mines de cuivre, puis, rapidement, colon éleveur à Houailou. Sa propriété était « un modèle ». Il introduira en Calédonie de nombreux animaux de reproduction. Président, pendant de longues années, de la Commission municipale de Houailou, il recevra le Mérite agricole pour services rendus à la colonisation. Il mourut le 11 juin 1918. De son mariage en 1877, avec Augustine Kabar, l'aînée des vingt enfants venus avec leurs parents de la Réunion en Calédonie, naîtront deux enfants ; une fille, Victorine-Catherine qui épousera, en 1902, un fonctionnaire, Gustave Cacot, et aura trois enfants, Simonne, Jean et Madeleine ; et un fils Octave-Michel (+ en 1943) qui épousera en 1905, Eva Devillers., union dont naîtront sept enfants encore en vie : Michel (1906), André (1908), Bernard (1913), Daniel (1914), Alain (1916), Flore (1917) et Hervé (1922). Les six premiers sont établis à Houailou, le dernier à Ponérihouen*

7 Enfants

- **STRIEFF** Michel Octave - 324 - (° 1906)

- **STRIEFF** André Jean Armand (° 1908 + 1953)

Etat des personnes étant Nées où Mariées où décédées où concessionnaires
à Ponérihouen

- STRIEFF Philippe (° 1909)
 - STRIEFF Bernard (° 1913)
 - STRIEFF Daniel Michel (° 1914 + 1983)
 - STRIEFF Florence Liska Augustin Dite Mère (° 1917 + 2013)
 - STRIEFF Henri Bernard Paul (° 1920)

T

326. **TAGLIAFERO** Marie Louise,

Fille de **TAGLIAFERRO** Louis Napoléon, Garçon de restaurant - Cultivateur

Né le 30/03/1859 à Gènes (Italie).

et de **PROTHIN** Marie Catherine

Née le 29/06/1876 à Bourail (98).

Décédée le 16/07/1876 à Bourail (98).

Elle est née le 14/08/1902 à Bourail (98).

Décédée le 17/07/1989 à Nouméa (98).

Mariée le 18/11/1919 à Bourail (98), avec **HUGEAUD** Augustin Désiré

Il voit le jour le 03/03/1894 à Bourail (98).

Décédé le 04/03/1929 à Nouméa (98).

1 enfant est né de cette union :

o **HUGEAUD** Sylvain Léon Octave

Né le 12/01/1929.

Marié vers 1958 avec **MESTDAGH** Yvonne Marie Louise.

Mariée le 13/12/1963 à Ponérihouen (98), avec **ROBELIN** Andre - 288 -

Il est né à Bourail (98) le 06/07/1903.

Professions : Boulanger.

1 enfant est né de cette union :

o **ROBELIN** Paulette Andrée Augustine

Née le 05/07/1933 à Bourail (98).

Mariée le 02/12/1950 à Nouméa (98) avec **BERNADAS** Augustin.

2 Enfants

- HUGEAUD Sylvain Léon Octave (° 1929)
 - ROBELIN Paulette Andrée Augustine (° 1933)

4 Petits-enfants

- HUGEAUD Bernard (° 1956)
 - HUGEAUD Jean-Pierre
 - HUGEAUD Daniel Claude (° 1958)
 - HUGEAUD Miguel (° 1963)

3 Arrières-petits-enfants

- HUGEAUD Karen (° 1975)
 - HUGEAUD Prisca Magdalena Mireille (° 1980)
 - HUGEAUD Yohan Irvin Jean Daniel (° 1985)

Etat des personnes étant Nées où Mariées où décédées où concessionnaires
à Ponérihouen

327. TAGLIAFERO Octave,
Fils de TAGLIAFERRO Louis Napoléon, Garçon de restaurant - Cultivateur Né le 30/03/1859 à Gènes (Italie). et de PROTHIN Marie Catherine Née le 29/06/1876 à Bourail (98). Décédée le 16/07/1876 à Bourail (98). Il est né le 10/07/1912 à Bourail (98). Décédé le 10/06/1967 à Bourail (98).
Marié le 19/02/1938 à Ponérihouen (98), avec HUGEAUD Blanche Antoinette - 163 - Elle naît à Bourail (98) le 07/05/1907. Décédée le 26/09/1958 à Bourail (98).

328. THIBAUT de CHANVALON Charles Francois,
Fils de THIBAUT de CHANVALON Francois Numajeau Baptiste Laurent Né le 28/09/1794 à Port saint louis (Ile Mauric). Décédé le 15/07/1884 à Saint-Leu (974). et de MÉRANDON Félicité Née le 03/07/1817 à Saint-Denis (974). Décédée le 12/12/1883 à Saint-Leu (974). Il naît le 17/04/1848 à Saint-Denis (974). Professions : Propriétaire à Ponérihouen. Décédé le 16/04/1927 à Nouméa (98).
Marié en 1878, avec OUTHEY Femme Indigène Elle naît en 1859 . Décédée en 1895.
2 enfants sont nés de cette union :
o OUTHEY Berthe Joséphine Jeanne - 241 -
o OUTHEY Louis - 242 -
Marié en 1896 à Ponérihouen (98), avec FOLTZ Marie Lélina - 138 - Elle voit le jour en 1858 .
1 enfant est né de cette union :
o THIBAUT de CHANVALON Charlotte Elilia - 329 -

3 Enfants

- **OUTHEY** Berthe Joséphine Jeanne - 241 - (° 1879 + 1923)
- **OUTHEY** Louis - 242 - (° 1880 + 1951)
- **THIBAUT de CHANVALON** Charlotte Elilia - 329 - (° 1897)

9 Petits-enfants

- **KABAR** Célestine Germaine (° 1897 + 1965)
- **KABAR** Louis Noel - 177 - (° 1898 + 1958)
- **KABAR** Yvonne (° 1905 + 2004)
- **OUTHEY** Louise Andrée (° 1906 + 1968)
- **OUTHEY** Edith Jeanne (° 1907 + 1988)
- **OUTHEY** Jeanne Louise (° 1912 + 1980)
- **OUTHEY** Louis Albert Dit Coco (° 1914 + 1999)
- **OUTHEY** Denise Marguerite (° 1916 + 1995)
- **OUTHEY** Emile Raymond Camille (° 1921 + 1976)

Etat des personnes étant Nées où Mariées où décédées où concessionnaires
à Ponérihouen

5 Arrières-petits-enfants

- BOUTEILLER Raoul (° 1918)

- KABAR Paule Camille (° 1925 + 2014)
- LECOURIEUX Yvette Francoise
- LECOURIEUX Josette
- DELATHIÈRE Eddy André Louis

329. THIBAULT de CHANVALON Charlotte Elilia,

Fille de **THIBAULT de CHANVALON** Charles Francois - 328 -, Propriétaire à Ponérihouen

Né le 17/04/1848 à Saint-Denis (974).

Décédé le 16/04/1927 à Nouméa (98).

et de **FOLTZ** Marie Lélina - 138 -

Née en 1858.

Elle voit le jour à Ponérihouen (98) le 28/04/1897.

330. THIERRY Eugénie Valentine,

Fille de **THIERRY** Francois Modeste

Né le 03/08/1833 à Rethondes (60).

Décédé le 06/08/1879 à Houailou (98).

et de **CHARPENTIER** Alphonsine Anastase

Née le 01/08/1835 à Saint-Étienne-Roilaye (60).

Décédée le 08/03/1870 à Rethondes (60).

Elle est née le 19/01/1863 à Rethondes (60).

Décédée le 02/01/1911 à Nouméa (98).

Mariée le 25/06/1883 à Ponérihouen (98), avec **MERLO** Louis Cesar - 226 -

Il naît à Saint-Pierre (974) le 08/11/1843.

Professions : Colon aux Nelles Hébrides.

Décédé le 11/10/1887 à Port villa (Nelle Hébr).

5 enfants sont nés de cette union :

o **MERLO** Elisca Marie - 223 -

o **MERLO** Louise Éléonore - 227 -

o **MERLO** Julicia Antoinette - 225 -

o **MERLO** Elise Juliana - 224 -

o **MERLO** Alice Valentine

Née le 17/08/1887 à Nouméa (98).

Mariée le 27/02/1907 à Koumac (98) avec **SONG** Thomas.

Décédée le 22/11/1976 à Nouméa (98).

Mariée le 16/07/1892 à Nouméa (98), avec **JEAN-BAPTISTE** Violaine

Il naît à Sainte-Suzanne (974) le 09/06/1858.

Décédé le 02/01/1925 à Nouméa (98).

Professions : Charpentier de marine.

2 enfants sont nés de cette union :

o **JEAN-BAPTISTE** Thérèse Albertine Dite Doudoute

Née le 03/02/1892 à Nouméa (98).

Mariée le 22/11/1919 à Nouméa (98) avec **MILLE** Albert.

Etat des personnes étant Nées où Mariées où décédées où concessionnaires
à Ponérihouen

Décédée le 03/03/1982 à Nouméa (98).
o JEAN-BAPTISTE Jeanne Zélonie Dite Doudoute Née le 17/01/1894 à Nouméa (98). Mariée le 27/04/1912 à Thio (98) avec TOUTMY Jules Pierre Leon. Décédée le 15/03/1976 à Nouméa (98).

7 Enfants

- MERLO Elisca Marie - 223 - (° 1879 + 1951)
- MERLO Louise Éléonore - 227 - (° 1881 + 1931)
- MERLO Julicia Antoinette - 225 - (° 1883)
- MERLO Elise Juliana - 224 - (° 1885 + 1972)
- MERLO Alice Valentine (° 1887 + 1976)
- JEAN-BAPTISTE Thérèse Albertine Dite Doudoute (° 1892 + 1982)
- JEAN-BAPTISTE Jeanne Zélonie Dite Doudoute (° 1894 + 1976)

24 Petits-enfants

- ROUSSEAU Marie Augustine Marguerite André (° 1899 + 1991)
- ROUSSEAU Blanche Fernande Césarine Augusta (° 1901 + 1975)
- ROUSSEAU Max Armand (° 1903 + 1974)
- ROUSSEAU Jules Auguste (° 1904 + 1905)
- ROUSSEAU Suzanne Marie Thérèse (° 1906 + 1967)
- ROUSSEAU Yvonne Mathilde (° 1909 + 2001)
- ROUSSEAU Andrée Germaine Clémence Odette (° 1914 + 1997)

- ROUSSEAU Rose Marie Marthe Eugénie (° 1899 + 1977)
- ROUSSEAU Georges Eugène Louis (° 1901 + 1976)
- ROUSSEAU Raymonde Thérèse (° 1906 + 1994)
- SONG César Louis (° 1907 + 1951)
- SONG Georgette Valentine (° 1909 + 1945)
- SONG Robert Richard (° 1910 + 1973)
- SONG Sophie Pauline (° 1912)
- SONG Thomas Dit Titi (° 1914 + 2007)
- SONG Alice Primitif (° 1916 + 1937)
- SONG André Philippe - 323 - (° 1917 + 2002)
- SONG René Fidéli (° 1920 + 1996)
- SONG Roger (° 1921)
- SONG Guy (° 1923 + 2012)
- SONG Rose (° 1925)
- SONG Flora (° 1926)
- SONG Jimmy (° 1927)
- TOUTMY Robert Victor (° 1913)

15 Arrières-petits-enfants

- MEURET Sylvain (° 1921 + 1996)
- MEURET Paule (° 1922 + 1989)
- MEURET Armand (° 1924)
- MEURET Maurice (° 1926 + 2009)
- MEURET Armand (° 1928 + 2015)
- MEURET Andrée (° 1929)
- MEURET Renée (° 1930 + 1931)
- MEURET Raymond (° 1932 + 1933)
- MEURET Michel (° 1935 + 1935)
- MEURET Jacqueline (° 1942 + 2009)

- GUÉPY Robert Jules Cesar Claude
- GUÉPY Marie France Renée
- SONG
- LUCAS Edgard

Etat des personnes étant Nées où Mariées où décédées où concessionnaires
à Ponérihouen

- SONG Gael Jean Marie (° 1946 + 1949)

331. **THONON** Francois ¹,

Il voit le jour à Metz (57) le 30/03/1854.
Décédé en 1920 à Ponérihouen (98).
Professions : Colon.

Uni avec **PIERSON** Berthe - 275 -
Elle voit le jour en 1860.
Décédée en 1946 à Ponérihouen (98).

4 enfants sont nés de cette union :

o **THONON** Henri Eugène - 332 -

o **THONON** Paul Léon - 335 -

o **THONON** Marcel - 334 -

o **THONON** Madeleine Marie - 333 -

¹ *Note O'Reilly : THONON, François (1854-1920). - Colon. Né à Metz (Moselle) le 30 mars 1854. S'engage, à seize ans, au cours de la guerre de 1870. Opte pour la France Arrive en Calédonie en juin 1896, comme colon Feillet. S'installe comme colon à Ponérihouen avec sa famille et ses quatre enfants. Réussit, par son travail, à créer une exploitation dans la vallée de Nimbaye. De son union avec Berthe Pierson (1870-1946) sont nés, en France, quatre enfants : Henri (1883-1898). Paul (1885) qui épouse, en 1911 Madeleine Devillers, six enfants. Marcel (1893) épouse, en 1919, Sophie Schmidt, cinq enfants. Madeleine (1896) épouse, en 1917, Henri Longuefosse, deux enfants. Ses trois enfants vivants ont donc fait souche en Calédonie et comptent actuellement quarante descendants.*

4 Enfants

- THONON Henri Eugène - 332 - (° 1883 + 1898)
- THONON Paul Léon - 335 - (° 1885 + 1968)
- THONON Marcel - 334 - (° 1893)
- THONON Madeleine Marie - 333 - (° 1896 + 1977)

3 Petits-enfants

- THONON Gabrielle (° 1915)
- LONGUEFOSSE Berthe Pauline (° 1919 + 2014)
- LONGUEFOSSE Edouard (° 1921 + 1961)

332. **THONON** Henri Eugène,

Fils de **THONON** Francois - 331 -, Colon
Né le 30/03/1854 à Metz (57).
Décédé en 1920 à Ponérihouen (98).
et de **PIERSON** Berthe - 275 -
Née en 1860.
Décédée en 1946 à Ponérihouen (98).
Il naît en 1883 .
Décédé le 26/03/1898 à Ponérihouen (98).

Etat des personnes étant Nées où Mariées où décédées où concessionnaires
à Ponérihouen

333. THONON Madeleine Marie,
Fille de THONON Francois - 331 -, Colon Né le 30/03/1854 à Metz (57). Décédé en 1920 à Ponérihouen (98). et de PIERSON Berthe - 275 - Née en 1860. Décédée en 1946 à Ponérihouen (98). Elle naît le 03/02/1896 à Bondy (93). Décédée le 21/06/1977 à Nouan-le-Fuzelier (41).
Mariée le 24/12/1917 à Ponérihouen (98), avec LONGUEFOSSE Henri - 214 - Il est né à Bordeaux (33) le 06/08/1891. Décédé en 1955 à Nouméa (98).
2 enfants sont nés de cette union :
o LONGUEFOSSE Berthe Pauline Née en 1919. Décédée le 29/07/2014 à Nouméa (98).
o LONGUEFOSSE Edouard Né en 1921. Décédé en 1961 à Nouméa (98).

2 Enfants

- LONGUEFOSSE Berthe Pauline (° 1919 + 2014)
- LONGUEFOSSE Edouard (° 1921 + 1961)

334. THONON Marcel,
Fils de THONON Francois - 331 -, Colon Né le 30/03/1854 à Metz (57). Décédé en 1920 à Ponérihouen (98). et de PIERSON Berthe - 275 - Née en 1860. Décédée en 1946 à Ponérihouen (98). Il naît en 1893 . Décédé à Ponérihouen (98).
Marié en 1919, avec SCHMIDT Sophie - 321 - Elle est née le 16/02/1898 à Ponérihouen (98).

335. THONON Paul Léon,
Fils de THONON Francois - 331 -, Colon Né le 30/03/1854 à Metz (57). Décédé en 1920 à Ponérihouen (98). et de PIERSON Berthe - 275 - Née en 1860. Décédée en 1946 à Ponérihouen (98). Il voit le jour en 1885 . Décédé le 10/09/1968 à Nouméa (98).
Marié le 11/06/1911 à Ponérihouen (98), avec DEVILLERS Madeleine Jeanne Alice - 92 - Elle naît à Pithon (02) le 02/06/1892. Décédée en 1953.

Etat des personnes étant Nées où Mariées où décédées où concessionnaires
à Ponérihouen

1 enfant est né de cette union :

- o **THONON** Gabrielle
Née en 1915.
Unie avec **LALLUT** Ludovic.

Enfant

- THONON Gabrielle (° 1915)

336. **TIARÉ** Virginie,

Elle naît en 1890 à Ponérihouen (98).
Décédée le 17/07/1946 à Ponérihouen (98).
Professions : Femme indigène.

Unie avec **GUILLEMARD** Emile Louis - 148 -
Il voit le jour à Ponérihouen (98) le 24/11/1912.
Décédé le 06/04/1973 à Nouméa (98).

337. **TOJIB** Tarsinah ; Josette,

Elle naît le 15/10/1945 à Ponérihouen (98).

Unie avec **LECOURIEUX** Jean Jacques
Il est né le 17/10/1942 à Poya (98).

5 enfants sont nés de cette union :

- o **LECOURIEUX** Catherine Blanche
Née le 22/03/1963 à Bourail (98).
Mariée le 07/12/1984 à Nouméa (98) avec **NAKAMURA** Joel Alexis André.
- o **LECOURIEUX** Gabriel Henri
Né le 25/04/1966 à Nouméa (98).
Marié le 18/05/1990 à Dumbéa (98) avec **HUYARD** Edith Jacqueline.
Marié le 07/09/2007 à Nouméa (98) avec **ALI BEN el ADDJ** Laure Sophie.
- o **LECOURIEUX** Roger Jean-Jacques Victor
Né le 11/02/1968 à Nouméa (98).
Uni avec **PIME** Marilyne.
- o **LECOURIEUX** Thierry Daniel Edouard Lucien
Né le 16/04/1969 à Bourail (98).
Uni avec **DIELLA NÉE GOA** Sylvana ; Tapoine.
- o **LECOURIEUX** Daniella Yannick Josette
Née le 24/03/1977 à La Foa (98).
Unie avec **ETHEVE** Frédéric Jean-Denis.

5 Enfants

- LECOURIEUX Catherine Blanche (° 1963)
- LECOURIEUX Gabriel Henri (° 1966)
- LECOURIEUX Roger Jean-Jacques Victor (° 1968)
- LECOURIEUX Thierry Daniel Edouard Lucien (° 1969)
- LECOURIEUX Daniella Yannick Josette (° 1977)

12 Petits-enfants

- NAKAMURA Yakida Francette Josette (° 1984)
- NAKAMURA Monirah Hélène Daniella (° 1987)

Etat des personnes étant Nées où Mariées où décédées où concessionnaires
à Ponérihouen

<ul style="list-style-type: none"> - LECOURIEUX Laiana Leila Gabrielle (° 2004) - LECOURIEUX Liam Lorick (° 2008) - LECOURIEUX Kenny Jean Jacques Victor (° 1996) - LECOURIEUX Stephen Malvik Roger Maurice (° 1997) - LECOURIEUX Kilian Gabriel (° 2000) - LECOURIEUX Yovenka Victoire Andréa (° 1994) - LECOURIEUX Tarsinah Andrée Xhania (° 1999) - LECOURIEUX Yannick Monirah Mahi (° 2002) - ETHEVE Yaelle Reine Monique (° 2005) - ETHEVE Kélie Marthe Héloïse (° 2011)
4 Arrières-petits-enfants
<ul style="list-style-type: none"> - DRAYTON Jahnaelle Laure Catherine (° 2011) - DRAYTON Seiya Liliane Tarsinah (° 2011)
<ul style="list-style-type: none"> - LETHEZER Romane Bich-Ngoc Catherine (° 2013) - WABEALO Djeiden Thierry Albert Tapao (° 2016)

338. TONAZZI Johannes Maria Dit Jean,
Fils de TONAZZI Bartoloméo et de FATALINI Anna-Maria Il voit le jour à Suna (Piemont) en 1833. Décédé le 26/01/1867 à Ponérihouen (98), Wagap.
Uni avec SAE Femme Indigène Elle est née en 1835 .
1 enfant est né de cette union :
<ul style="list-style-type: none"> o TONAZZI Louise Anne-Marie Née le 26/12/1861 à Canala (98). Mariée le 05/01/1882 à Nouméa (98) avec MÉGLIA Etienne Vincent. Décédée le 11/09/1904 à Nouméa (98).

Enfant
<ul style="list-style-type: none"> - TONAZZI Louise Anne-Marie (° 1861 + 1904)
7 Petits-enfants
<ul style="list-style-type: none"> - MÉGLIA Virginie Catherine Jeanne Vincente (° 1882 + 1884) - MÉGLIA Francois Xavier Vincent (° 1883 + 1919) - TONAZZI Louis Victor Gustave - 339 - (° 1885 + 1889) - TONAZZI Victor Louis René (° 1888 + 1966) - TONAZZI Marice Louis - 340 - (° 1890) - TONAZZI Anna Virginie Jeanne (° 1893 + 1896) - TONAZZI Fernand Auguste Jean Marie (° 1895 + 1935)
14 Arrières-petits-enfants
<ul style="list-style-type: none"> - MÉGLIA Louis (° 1912) - MÉGLIA Etienne (° 1914) - MÉGLIA Francois Xavier (° 1917 + 1989) - MÉGLIA Louise Marie (° 1918 + 2015)

Etat des personnes étant Nées où Mariées où décédées où concessionnaires
à Ponérihouen

- TONAZZI Roger Louis Cécil (° 1913 + 1992)
- TONAZZI Louise Marie Anna (° 1914 + 1992)
- TONAZZI James Victor René (° 1919)
- TONAZZI Jacques René Victor James (° 1928)
- TONAZZI Véronique
- TONAZZI Dominique
- TONAZZI René Henri (° 1917)
- TONAZZI Henri André (° 1919 + 2006)
- TONAZZI Yolande Léona Hilda (° 1920)
- TONAZZI Maurice Louis Léo (° 1921 + 2011)

339. **TONAZZI** Louis Victor Gustave,

Fils de **TONAZZI** Louise Anne-Marie

Née le 26/12/1861 à Canala (98).

Décédée le 11/09/1904 à Nouméa (98).

Il voit le jour le 19/12/1885 à Ponérihouen (98).

Décédé le 12/01/1889 à Nouméa (98).

340. **TONAZZI** Marice Louis,

Fils de **TONAZZI** Louise Anne-Marie

Née le 26/12/1861 à Canala (98).

Décédée le 11/09/1904 à Nouméa (98).

Il est né le 29/08/1890 à Ponérihouen (98).

341. **TRAYNARD** René Henri Edouard,

Fils de **TRAYNARD** Adrien Joseph

Né en 1887.

Décédé en 1955.

et de **CORNET** Emilie Marie Louise

Née le 09/02/1894 à Bourail (98).

Décédée le 17/05/1979 à Marseille (13).

Il voit le jour le 11/01/1916 à Ponérihouen (98).

Décédé le 12/01/1994 à Marseille (13).

Marié le 20/07/1944 à Marseille (13), avec **EURLE** Lucienne

U

342. **UNGUY dite OUENGUEY** Isabelle,

Elle naît en 1844 à Lifou (98).

Décédée le 11/11/1900 à Ponérihouen (98).

Mariée le 25/06/1883 à Ponérihouen (98), avec **PEZRON** Yves Marie - 266 -

Il voit le jour à Saint-Malo (35) le 08/08/1847.

Décédé à En mer.

Professions : Tailleur de pierre.

Etat des personnes étant Nées où Mariées où décédées où concessionnaires
à Ponérihouen

7 enfants sont nés de cette union :
o PEZRON Isabelle Née le 08/05/1867 à Houailou (98). Mariée le 28/11/1901 à Hienghène (98) avec MARGA Charles Louis. Décédée le 02/12/1931 à Ouégoa (98).
o PEZRON Eugénie - 261 -
o PEZRON Marie - 263 -
o PEZRON Eugène Né le 19/08/1876 à Houailou (98). Décédé le 27/08/1876 à Houailou (98).
o PEZRON Pauline - 265 -
o PEZRON Jeanne Julia - 262 -
o PEZRON Paul Charles Auguste - 264 -

7 Enfants
- PEZRON Isabelle (° 1867 + 1931) - PEZRON Eugénie - 261 - (° 1870) - PEZRON Marie - 263 - (° 1874) - PEZRON Eugène (° 1876 + 1876) - PEZRON Pauline - 265 - (° 1877 + 1940) - PEZRON Jeanne Julia - 262 - (° 1880) - PEZRON Paul Charles Auguste - 264 - (° 1885)
20 Petits-enfants
- MARGA Alexandre - 217 - (° 1897) - CHRISTOPHE Jules Louis - 54 - (° 1887 + 1887) - CHRISTOPHE Jeanne Isabelle (° 1888) - CHRISTOPHE Mathilde Georgette Yvonne (° 1891 + 1984) - CHRISTOPHE Suzanne Pauline Henriette (° 1893 + 1893) - BOUTHOUX Louise Julia Léonie - 38 - (° 1897 + 1985) - BOUTHOUX Antoine Georges Charles - 36 - (° 1899 + 1950) - PERALDI Simon Pierre - 256 - (° 1900 + 1966) - PERALDI Isabelle Pauline Adrienne (° 1902 + 1946) - PERALDI Marie Rose (° 1904) - PERALDI Jacqueline Angèle Catherine (° 1905 + 1999) - PERALDI Yvonne Antoinette (° 1907 + 2001) - PERALDI Louise Jeanne Constantine (° 1908) - PERALDI Paule Mathilde Rose (° 1910 + 2004) - REY Emile Charles Eugene - 285 - (° 1903 + 1986) - REY Maurice Jean (° 1906 + 2001) - REY Florentine Maria Marie (° 1915 + 1998) - PEZRON Jeanne Marie Andrée (° 1913 + 1934) - PEZRON Alexandrine Elise (° 1915) - PEZRON Isabelle (° 1925)
3 Arrières-petits-enfants
- ABEL Monique (° 1940 + 2015) - ABEL Robert - ABEL Bernard

Etat des personnes étant Nées où Mariées où décédées où concessionnaires
à Ponérihouen

343. VANGOU Marie,
Elle naît à Ponérihouen (98), Moû en 1848. Décédée à Canala (98).
Unie avec COLLET Felix Lucien Il voit le jour le 18/01/1832 à Carnoules (83). Décédé le 05/11/1873 à Canala (98). Professions : Colon et commerçant.
1 enfant est né de cette union :
o COLLET Marie Antoinette Dite Granie Née le 09/12/1868 à Canala (98). Mariée le 10/03/1886 à Nouméa (98) avec CLEMEN Philippe Jules. Mariée le 14/02/1900 à Dumbéa (98) avec BERNARD Jules Désiré Etienne. Décédée le 07/06/1931 à Nouméa (98).

Enfant

- COLLET Marie Antoinette Dite Granie (° 1868 + 1931)

6 Petits-enfants

- CLEMEN Philippe Jules Nicolas (° 1887 + 1958)
- CLEMEN Elisabeth Mariane Lucie (° 1888 + 1910)
- CLEMEN Jeanne Henriette (° 1890 + 1981)
- CLEMEN Jacques Edouard - 70 - (° 1891 + 1892)
- BERNARD Juliette Clarisse (° 1904 + 1994)
- BERNARD André Marie Jules (° 1906 + 2004)

7 Arrières-petits-enfants

- CLEMEN Robert Alphonse Jules (° 1914 + 1984)
- CLEMEN Andrée Mathilde Marie (° 1916 + 2002)
- CLÉMENT Raymond Louis Philippe (° 1917 + 1978)
- CLEMEN Georges Jehan Désiré (° 1919 + 1942)
- CLEMEN Guy Albert Auguste (° 1921 + 1923)
- CLEMEN Elisabeth Jeanne Madeleine (° 1925 + 2016)
- CLEMEN Albert Clément Charles (° 1930 + 1996)

344. VIAUD Eugène,
Fils de VIAUD Pierre - 346 -, Colon Né le 01/03/1834 à Notre-Dame-de-Cognehors (17). Décédé le 14/10/1882 à Ponérihouen (98). et de BABOUE , Femme indigène Née en 1850 à Canala (98). Il naît à Ponérihouen (98) le 18/11/1880.

345. VIAUD Léontine,
Fille de VIAUD Pierre - 346 -, Colon Né le 01/03/1834 à Notre-Dame-de-Cognehors (17). Décédé le 14/10/1882 à Ponérihouen (98).

Etat des personnes étant Nées où Mariées où décédées où concessionnaires
à Ponérihouen

<p>et de BABOUE , Femme indigène Née en 1850 à Canala (98). Elle naît à Ponérihouen (98) le 14/10/1875.</p>
<p>Mariée le 16/06/1904 à Nouméa (98), avec FECCHI Jules Cyprien Il est né le 05/09/1858 à Marseille (13). Décédé le 21/03/1928 à Thio (98). Professions : carrossier.</p>

<p>346. VIAUD Pierre, Fils de VIAUD Pierre Né en 1800. et de JUBE Marie Née en 1805. Il voit le jour le 01/03/1834 à Notre-Dame-de-Cognehors (17). Décédé le 14/10/1882 à Ponérihouen (98). Professions : Colon.</p>
<p>Uni avec BABOUE Elle naît à Canala (98) en 1850. Professions : Femme indigène.</p>
<p>4 enfants sont nés de cette union :</p>
<p>o VIAUD Augusrine Née le 28/12/1870 à Canala (98). Mariée le 25/07/1896 à Nouméa (98) avec PLANÈS Frédéric Joel.</p>
<p>o VIAUD Léontine - 345 -</p>
<p>o VIAUD Emilie Marie Victorine Née le 15/07/1878 à Houaïlou (98). Mariée le 28/11/1903 à Nouméa (98) avec BEZIARD Henri. Décédée en 1967 à Nouméa (98).</p>
<p>o VIAUD Eugène - 344 -</p>

4 Enfants

- VIAUD Augusrine (° 1870)
- VIAUD Léontine - 345 - (° 1875)
- VIAUD Emilie Marie Victorine (° 1878 + 1967)
- VIAUD Eugène - 344 - (° 1880)

5 Petits-enfants

- PLANÈS Marguerite Louise (° 1896)
- BEZIARD Suzanne Marie Antoinette (° 1901 + 1961)
- BEZIARD Paul Eugène Léon (° 1903)
- BEZIARD Eugène Pierre Henri (° 1904)
- BEZIARD André Emile Alexis (° 1904)

Arrière-petit-enfant

- BEZIARD Yvette Marguerite

Etat des personnes étant Nées où Mariées où décédées où concessionnaires
à Ponérihouen

347. VIGNOLO Félix ¹ ,
Il naît à Rossiglione - Gène (Italie) en 1842. Décédé le 06/09/1891 à Ponérihouen (98). Professions : Journalier.
¹ Note Générale : condamné au bagne de Nouvelle Calédonie en 1868 Cote FR ANOM COL H 563 Matricule n° 1732

348. VOLCY Maurice Albert,
Il naît à Poindimié (98) le 10/02/1910. Décédé en 1955 à Nouméa (98).
Marié le 04/04/1931 à Ponérihouen (98), avec DOUYÈRE Louise Virginie Valérie - 120 - Elle voit le jour le 30/08/1907 à Ponérihouen (98). Décédée avant le 07/04/1985 à Nouméa (98).

349. VOLEY Louise Alphonsine,
Décédée le 06/04/1932 à Ponérihouen (98).
Unie avec SAUTRON Gabriel Frederic Il est né en 1879 à Nouméa (98). Décédé le 18/07/1940 à Nouméa (98).
10 enfants sont nés de cette union :
o SAUTRON Antoinette Née le 03/08/1907 à Poindimié (98). Unie avec KABAR Calixte. Décédée le 27/06/1971 à Nouméa (98).
o SAUTRON Frédéric Né en 1909. Uni avec FLAVIER Irène.
o SAUTRON Camille Née en 1911.
o SAUTRON Marcelle Gabrielle - 309 -
o SAUTRON Odette - 311 -
o SAUTRON Yvonne Née en 1918. Unie avec WATANABE Alain.
o SAUTRON Annette Née en 1920.
o SAUTRON Raymonde Née en 1923.
o SAUTRON Eugénie Blanche - 306 -
o SAUTRON Ginette - 307 -

10 Enfants

- SAUTRON Antoinette (° 1907 + 1971)
- SAUTRON Frédéric (° 1909)
- SAUTRON Camille (° 1911)
- SAUTRON Marcelle Gabrielle - 309 - (° 1914)
- SAUTRON Odette - 311 - (° 1916 + 2004)

Etat des personnes étant Nées où Mariées où décédées où concessionnaires
à Ponérihouen

- SAUTRON Yvonne (° 1918) - SAUTRON Annette (° 1920) - SAUTRON Raymonde (° 1923) - SAUTRON Eugénie Blanche - 306 - (° 1924 + 2005) - SAUTRON Ginette - 307 - (° 1932 + 2002)
6 Petits-enfants
- JAMMES Christiane Marie Louise (° 1934) - JAMMES Andrée Raymonde Marcelle (° 1936) - JAMMES Olga (° 1940)
- BOUTEILLER (° 1936) - GOYETCHE Gael (° 1953) - GOYETCHE Patrick (° 1955)
7 Arrières-petits-enfants
- TROUILLET Yvan Ernest (° 1954) - TROUILLET Robert Paul Yves (° 1958) - TROUILLET Gtérard Jean Jacques (° 1959)
- COLOMINA Roberto (° 1960) - COLOMINA Claudia Maryvonne (° 1962) - COLOMINA Kathia (° 1963) - COLOMINA Mylène (° 1965)

350. VUILLAMIER Gustave Raoul, Il naît le 06/07/1866 à Nouméa (98). Décédé le 04/03/1893 à Ponérihouen (98). Professions : Stockman.
Marié le 15/12/1890 à Nouméa (98), avec NOBLOT Léontine Elle voit le jour à Canala (98) le 02/11/1871.
1 enfant est né de cette union :
o VUILLAMIER Marie Paule Octavie Née le 05/08/1893 à Canala (98). Décédée le 26/12/1893 à Canala (98).

Enfant
- VUILLAMIER Marie Paule Octavie (° 1893 + 1893)

W

351. WOLLENWEBER Adolphe, Il est né à Strasbourg (67) le 21/03/1850. Décédé le 13/11/1917 à Ponérihouen (98). Professions : Colon.
Marié à Thio (98), avec GADO Elle est née à Houaïlou (98).

Etat des personnes étant Nées où Mariées où décédées où concessionnaires
à Ponérihouen

Professions : Femme indigène.

1 enfant est né de cette union :

- o **WOLLENWEBER** Ferdinand René
Né le 30/05/1891 à Thio (98).

Enfant

- **WOLLENWEBER** Ferdinand René (° 1891)

352. **WRIGHT** Nancy,

Fille de **WRIGHT** Georges

Né en 1827.

Décédé en 03/1888 à Houaïlou (98).

et de **BAOUIOUI** ou **PAWIWI**, Femme indigène

Née en 1845.

Elle naît le 26/06/1875 à Houaïlou (98).

Décédée le 16/10/1951 à La Foa (98).

Mariée le 04/02/1899 à Ponérihouen (98), avec **CAZEAU** Théodore Armicida - 42 -

Il est né à Salazie (974) le 02/11/1869.

Professions : Colon stockman.

353. **WRIGHT** Sarah,

Fille de **WRIGHT** Georges

Né en 1827.

Décédé en 03/1888 à Houaïlou (98).

et de **BAOUIOUI** ou **PAWIWI**, Femme indigène

Née en 1845.

Elle voit le jour à Houaïlou (98) le 27/04/1867.

Mariée le 08/10/1892 à Ponérihouen (98), avec **KABAR** Charles - 174 -

Il voit le jour le 25/02/1865 à Sainte-Rose (974).

Décédé le 29/04/1932 à La Foa (98).

2 enfants sont nés de cette union :

- o **KABAR** Victor Edouard Paul - 182 -

- o **KABAR** Rosa

Née le 18/12/1902 à Houaïlou (98).

Mariée le 14/08/1932 à La Foa (98) avec **BERNUT** Louis Lucien.

Décédée le 17/02/1979 à Nouméa (98), Nou.

2 Enfants

- **KABAR** Victor Edouard Paul - 182 - (° 1898 + 1929)

- **KABAR** Rosa (° 1902 + 1979)

2 Petits-enfants

- **BERNUT** Robert Théodore Marie

- **BERNUT** Patricia Anne Marie Sarah Louise

Etat des personnes étant Nées où Mariées où décédées où concessionnaires
à Ponérihouen

Etat des personnes étant Nées où Mariées où décédées où concessionnaires
à Ponérihouen

Index des personnes présentes sur le livret
Les numéros correspondent aux fiches où les personnes sont citées
Le numéro en gras correspond à la fiche principale de la personne

A

ABEL Robert Ernest (1907-1987) - 255 - 265
AFCHAIN Adolphe Ulysse (1849-1935) - 1
AFCHAIN Georges Lucien (1895-1973) - **1** - 2 - 76
AFCHAIN Jack Adolphe Marius (1924-) - 1 - **2** - 76
AFCHAIN Jack Fernand (1890-) - 293
AFCHAIN Jacqueline (1927-) - 1 - 76
AFCHAIN Marc Armand Eugène (1925-2001) - 1 - 76
AFCHAIN Marcel (1919-) - 293
AFCHAIN Maurice (1921-2011) - 293
AFCHAIN Willy - 307
AFCHAIN Willy Auguste Georges (1925-2014) - 1 - 76 - 307
ALBERT Marie Louise (1851-1881) - 277
ALEXIS Adélaïde Rose Louise (1877-1936) - 282
ALI BEN el ADDJ Laure Sophie (1973-) - 337
AMAT Alexandrine Berthe (1881-1962) - 3
ANCELIN Eugène Charles Louis (1868-1938) - 80
ANDRÉ Charles Frédéric Anthème (1872-1933) - **3**
ANDRÉ Marcelle Adélaïde (1906-1973) - 3
ANNIE Dite Indy (1865-) - **4**
ANTNABOUE (1866-) - **5** - 15 - 16 - 17 - 18 - 19
APIAZARI Suzanne Fernande (1906-1951) - 90
ARAWA EURISOUKÉ Marguerite (1866-1892) - **6** - 301 - 302 - 303 - 304 - 305
ARIGUINO Marie (1856-) - 135 - 136
ARIGUINO (1854-) - 29 - 30 - 32
ARNOULD Louis Eugène Philippe Dit Jérôme (1879-1942) - 292
AUBÉ Auguste Pierre Ernest (1836-1888) - **7**
AUBÉ Eugène (1885-) - **8**
AUBÉ Narcisse Appolinaire (1847-) - 8
AUDIAT Emilie (1875-1893) - **9**
AUDIAT François (1834-1901) - 9
AUGIAS Marcel Batptistin (1900-) - 78

B

BABOUE (1850-) - 344 - 345 - 346
BADIN Gaston Pierre (1860-) - 30
BALLAND Marie Albertine Nelly (1873-) - 268 - 271 - 272 - 273 - 274
BALMANN Blanche (1880-1882) - **10**
BALMANN Julia Edridge (1878-1974) - **11**
BALMANN Marie Léoncia (1867-1910) - 258 - 259
BALMANN Maurice (1848-1917) - 10 - 11
BAMBRIDGE (1948-) - 183
BAOUIOUI ou PAWIWI (1845-) - 352 - 353
BARBIER Adolphine Marle Dite Guilloneau - **12** - 79
BAUSSANT Augustine (1891-1972) - 165
BAUSSANT François (1847-1903) - 165
BAUSSANT Honorine (1888-) - 165
BEAUDOIN Céline Jeanne (1886-1929) - 140

Etat des personnes étant Nées où Mariées où décédées où concessionnaires
à Ponérihouen

BEAUDOIN Eugénie Augustine (1875-1955) - 140 - 145 - 146 - 147 - 148 - 149 - 151 - 154 - 157 - 159
BEAUDOIN Francois Ferdinand (1843-1903) - 13 - 140
BEAUDOIN Irma (1880-1884) - 140
BEAUDOIN Lucie (1877-1971) - 140
BEAUDOIN Maria Blanche (1883-1948) - 140
BEAUDOIN Marie (1872-1955) - **13** - 133 - 134 - 135 - 137 - 140
BEAUMONT camille René (1925-2014) - 41
BECARD Jack (1927-1986) - 231
BEGAUD Joseph (1867-1928) - 14
BEGAUD Théodore Charles Lucien (1892-) - **14**
BELLIER Francois Salvator (1885-1955) - 269 - 291
BELLIER Julien Joseph Alain (1920-1937) - 269
BELLIER Louis (1916-1982) - 269
BELLIER Raymond (1919-) - 269
BELLIER Théophile Joseph (1916-1982) - 291
BELLIER Yvonne (1921-) - 269
BELLIER Yvonne Lucie (1911-1968) - 291
BERGEN Edouard (1887-) - 5 - **15** - 16
BERGEN Georges (1845-1894) - 5 - 15 - **16** - 17 - 18 - 19
BERGEN Georges (1885-) - 5 - **16** - **17**
BERGEN Joseph (1890-1926) - 5 - **16** - **18**
BERGEN Marie Adélaïde (1883-) - 5 - **16** - **19**
BERNADAS Augustin - 288 - 326
BERNANOS Jules Paul (1888-1976) - 269
BERNANOS Julienne Victorine (1913-) - 57
BERNARD Jules Désiré Etienne (1869-1922) - 343
BERNUT Louis Lucien (1900-1980) - 174 - 353
BERTHELIN Marcelle Aimée Céline (1892-1962) - 130 - 156
BESANÇON Hector - 58 - 294
BEZIARD Henri (1879-1934) - 346
BIGNET Janine (1927-2011) - 186 - 305
BLANCHER Albert (1877-1945) - **20** - 210
BLANCHET Edmond - 117
BLANDIN Edouard (1884-1946) - **21**
BLANDIN Emelie (1888-) - **22**
BLANDIN François (1838-1908) - 21 - 22 - 23
BLANDIN Louis (1886-) - **23**
BLANCHER Alberte Mariette (1914-2014) - 20 - 210
BLOC Aurore Edith Séverine (1916-1983) - **24**
BLOC Charles Francois Joseph (1878-1954) - 25 - 26
BLOC Elie Adrien Paul Dit Paul (1883-1970) - 24
BLOC Maurice Charles (1905-1992) - **25**
BLOC Raymond - 25
BLOC René Francois Paul Marie (1907-1990) - **26** - 177
BLOMME Gérard Pierre Auguste - 91 - 104
BLUM Emile Louis Albert (1899-1947) - 63 - 295
BOBO (1847-) - 248
BONGUET Berthe (1888-) - **27** - 28 - 164
BONGUET Emilie (1886-) - 28 - 164
BONGUET Marcelle (1904-) - 27
BONGUET Maurice (1857-) - 27 - **28** - 164
BOTTARI Henriette (1879-) - **29** - 31
BOTTARI Marie Jeanne (1883-) - **30**
BOTTARI marie Louise Antoinette (1896-) - 29 - **31**
BOTTARI Noel (1880-1903) - **32**
BOTTARI Pierre (1834-1901) - 29 - 30 - 32
BOUDOT Xavier (1924-2001) - 41
BOULAIS Bernard - 318
BOURANGUÉE - 129
BOURDAUHUI Roberte Juliette Pauline (1910-) - 268
BOURHIS Josette Marie - 63 - 115

Etat des personnes étant Nées où Mariées où décédées où concessionnaires
à Ponérihouen

BOUTEILLE Alphonse (1891-1951) - 232
BOUTEILLE Raymond (1926-) - 232
BOUTEILLE Raymonde (1921-) - 232
BOUTEILLE Reine (1942-) - 232
BOUTEILLE René Louis (1915-1986) - 232
BOUTEILLE Rhéas (1940-) - 232
BOUTEILLE Rosette (1924-) - 232
BOUTEILLER (1936-) - 311
BOUTEILLER Alexandre Jules (1903-1955) - **33** - 35 - 124
BOUTEILLER Auguste Venant Scipion (1873-1937) - 33 - 34
BOUTEILLER Gestave - 311
BOUTEILLER Gustave Martin (1900-1983) - **34** - 311
BOUTEILLER Marcel Eudoxe (1897-1942) - 179 - 241
BOUTEILLER Mireille Marie Thérèse (1940-2003) - 33 - **35** - 124
BOUTEILLER Rémy Raymond Robert - 67 - 113
BOUTHAX Antoine Georges Charles (1899-1950) - **36** - 37 - 255 - 263 - 265
BOUTHAX Eugène Gustave (1857-1918) - 36 - **37** - 38 - 263
BOUTHAX Louise Julia Léonie (1897-1985) - 37 - **38** - 190 - 263
BOUYAT BOUYÉ Femme Indigène (1855-) - **39** - 195 - 199 - 204 - 205
BOUYÉ Jeanne Marie Clémence (1903-1985) - **40** - 144
BOUYÉ Louise Léontine Eugénie (1896-1987) - 98
BOUYER Marie Émilie Dite Amélie (1862-1941) - 98
BOYER Marcelle Adèle Marguerite Suzanne (1928-) - 114 - 238
BOYER Patrick Marcel (1950-) - 116
BOYER Roger Gustave (1926-) - 116
BOZON-VERDURAZ Benoît Eugène (1862-) - 317
BOZON-VERDURAZ Genevieve Clémentine (1892-1965) - 317
BRAILLYE Louise Angélique - 236
BRAY Yvonne Claire (1919-1976) - 41
BRIAND adolphe Francois (1914-1981) - 233
BRIAND Yvonne Marthe (1910-1994) - 149
BRINI Francina Marie Léonie (1897-1983) - 69
BRINI Marie Madeleine Fanny (1892-1893) - 69
BRINI Victor Emmanuel Napoléon Garibaldo (1861-) - 69
BRINON Claire Eugénie (1906-1992) - 74 - 129
BROUNOU Marie Rose Jeanne (1939-) - 91 - 104
BROWN Elsie (1930-) - 283
BULL Georges Henri William (1887-1965) - 227
BURCK Aimée Renée (1928-) - 41
BURCK André Robert (1912-1991) - 41
BURCK Auguste Eugène (1919-) - 41
BURCK Hélène Lucienne (1933-) - 41
BURCK Jeanne Germaine (1914-1972) - 41 - 223
BURCK Juliette Léontine (1917-1994) - 41
BURCK Michèle Anne (1936-1988) - 41
BURCK Raymond Armand (1929-) - 41
BURCK Raymonde Gilberte (1925-1926) - 41
BURCK Robert (1878-1940) - **41**
BURCK Robert Georges (1923-1976) - 41
BURCK Suzanne Anne (1920-2008) - 41

C

CARADEC Marie Perrine (1828-1902) - 208
CARLOD Auguste Eugène (1901-1945) - 310
CARMICHAEL Winsonne winfrid - 310
CARPENTIER Berthe Anna (1907-2010) - 233
CARPENTIER Carmen Jeanne (1906-1986) - 233
CARPENTIER Charles Henri Jean (1878-1927) - 233
CARPENTIER Francine Eugénie Anna - 233

Etat des personnes étant Nées où Mariées où décédées où concessionnaires
à Ponérihouen

CARPENTIER Henri - 233
CARPENTIER Madeleine Clothilde - 233
CARPENTIER Roger Charles Maurice - 233
CARPENTIER Suzanne Henriette - 233
CARPIN Kalima (1877-1939) - 231
le CARROUR Lucie (1906-) - 236
CASSY Rose Marie Anne Paule (1808-) - 62
CASTEX André Alexandree (1900-1970) - 315
CAZEAU Théodore (1845-1877) - 42
CAZEAU Théodore Armicida (1869-) - 42 - 352
CHALIER Pierre (1911-) - 242
CHAMBELLANT André Henri Louis (1902-) - 310
CHAMBELLANT Gabriel Frédéric René (1906-1992) - 310
CHAMBELLANT Henri Eugene Armand (1875-) - 310
CHAMBELLANT Marcel (1912-) - 310
CHAMBELLANT Odette Eva (1904-1997) - 310
CHAMOUILLE Antoine (1911-1985) - 137
CHAMPMOREAU Dominique Léon (1882-1953) - 43 - 44
CHAMPMOREAU Guy (1920-1984) - 43 - 44
CHAPEAU Blanche Lucia (1899-1985) - 45
CHAPON Louis Dit Pierre (1840-1891) - 46
CHARPENTIER Alphonsine Anastase (1835-1870) - 330
CHARTIER Clémence Émilie Jeanne (1915-) - 282
CHÂTEAU Hippolyte (1850-1918) - 47
CHATELAIN Chantal (1957-) - 48
CHATELAIN Louis Xavier Yvon - 48 - 49
CHATELAIN Maryse (1958-) - 49
CHÉNÉPA ou CHENAPIN Femme Indigène (1849-1890) - 291 - 292 - 298
CHENU Raymond - 283
CHEVALIER Denise Hélène (1921-2022) - 139
CHEVRIN Jean Auguste (1908-1989) - 41
CHIQUET Ernest Charles (1916-1977) - 50 - 184
CHIQUET Henri Louis (1866-1931) - 50 - 239
CHIQUET Louis Alexandre (1842-1886) - 239
CHOQUE Marie Alice Liska (1857-1951) - 51 - 80 - 81 - 82 - 83 - 87 - 89 - 90 - 91 - 92 - 93 - 94
CHOUQUET Félicité (1915-1945) - 52 - 61
CHRISTOPHE Jean Georges (1858-1906) - 53 - 54 - 261
CHRISTOPHE Jeanne Isabelle (1888-) - 53 - 261
CHRISTOPHE Jules Ange (1828-) - 53
CHRISTOPHE Jules Louis (1887-1887) - 53 - 54 - 261
CHRISTOPHE Mathilde Georgette Yvonne (1891-1984) - 53 - 261
CHRISTOPHE Suzanne Pauline Henriette (1893-1893) - 53 - 261
CHRISTY Alice Jeanne (1913-1997) - 188
CLAIN Louise Emerante (1820-) - 123
CLAIN Marie Alphoncine (1850-1928) - 55 - 101 - 103 - 110 - 111 - 113 - 114 - 117 - 119 - 121 - 123
CLAUDEL André (1895-1974) - 56 - 117
CLAUDEL Bernadette (1912-) - 117
CLAUDEL Eugénie (1900-1977) - 101 - 102 - 122
CLAUDEL Lucette (1923-2016) - 56 - 117 - 323
CLAUDIN Eugénie Dite Nini (1861-1938) - 1 - 221
CLAVEL Aimée (1910-1928) - 63 - 295
CLAVEL André (1907-1990) - 57 - 68 - 293
CLAVEL Antonin (1872-1950) - 58 - 61 - 62 - 64 - 294
CLAVEL Appoline (1869-) - 62
CLAVEL Carmen Josette (1926-) - 58 - 63 - 115 - 294
CLAVEL Cécile (1912-) - 58 - 294
CLAVEL Charles Joseph (1921-1924) - 59 - 63 - 115
CLAVEL Denise Gabrielle Dite Nizou (1920-) - 60 - 63 - 115
CLAVEL Ernest (1912-1924) - 63 - 295
CLAVEL Gaston Jean (1903-1971) - 52 - 58 - 61 - 294
CLAVEL Georges (1910-1997) - 68 - 293

Etat des personnes étant Nées où Mariées où décédées où concessionnaires
à Ponérihouen

CLAVEL Gilbert - 58 - 63 - 115 - 294
CLAVEL Honoré (1874-1894) - 62
CLAVEL Honoré Paul (1905-1977) - 58 - 294
CLAVEL Jean (1842-1905) - 58 - **62** - 63 - 68
CLAVEL Jean Valence (1927-) - 63 - 115
CLAVEL Joseph (1883-1960) - 59 - 60 - 62 - **63** - 66 - 67 - 115 - 295
CLAVEL Joseph (1804-) - 62
CLAVEL Julie (1913-1918) - 63 - 295
CLAVEL Julien Joseph (1907-1907) - 58 - **64** - 294
CLAVEL Lézin Dit Alain Albert (1930-) - 63 - 115
CLAVEL Lina (1908-1990) - 63 - **66** - 295
CLAVEL Lina - **65** - 322
CLAVEL Louis Victor (1928-) - 63 - 115
CLAVEL Lucie Jeanne (1904-1961) - 63 - **67** - 113
CLAVEL Paul (1880-1917) - 57 - 62 - **68** - 293
CLAVEL Paul Joseph (1925-) - 63 - 115
CLAVEL Pierre (1873-) - 62
CLAVEL Pierre (1924-) - 63 - 115
CLAVEL Raymond Alain Joseph (1915-1993) - 58 - 294 - 296
CLAVEL Rose France Dite Rosette (1929-2009) - 63 - 115
CLAVEL Suzanne Victorine (1917-) - 63 - 295
CLAVIER Marcel (1895-1966) - 73
CLEMEN Florentine Fanny (1874-) - **69**
CLEMEN Jacques Edouard (1891-1892) - **70**
CLEMEN Philippe Jules (1855-1899) - 70 - 343
COLETTE Viviane Annette (1890-) - 21
COLLET Felix Lucien (1832-1873) - 343
COLLET Marie Antoinette Dite Granie (1868-1931) - 70 - 343
COLOMINA Georges (1937-) - 309
CONSTANS Alfred Paul Louis Edmond (1902-) - 315
COQ Marie Joséphine (-1941) - 248
COQUIN Marie (1864-1909) - 212
CORNET Emilie Marie Louise (1894-1979) - 341
CORNET Ernest Raoul (1907-1990) - 221 - 297
CORTAL Paul (1877-1956) - 156
COURTOT Alexandre Louis (1891-1959) - **71** - 83
COURTOT Auguste Louis (1851-1901) - 71
COURTOT Cécile Héloïse (1887-1957) - 51 - 82 - 95 - 96
COURTOT Lucette Marie Georgiane (1923-) - 114 - 238
CRAMALLAC Eugène Dit Vidal Jeppo (1841-1894) - **72**
CRETHA ou DIETA Maria (1835-) - 279 - 280

D

DAINON (1880-) - 320 - 321
DAKETA Eva Augustine (1897-1979) - 73
DAKETA dit EGUELMY Auguste (1866-) - **73**
DAKETA dit EGUELMY Augustine (1902-) - 73
DAKETA dit EGUELMY Louis Auguste (1904-) - 73
DAKETA dit EGUELMY Lucie (1911-) - 73
DAKETA dit EGUELMY Marguerite Rachel (1899-) - 73 - 296
DAKETA dit EGUELMY Rose Augustine (1872-1947) - 73 - 144
DAMM Hélène Hedwige - 41
DARRAS Camille Angélique (1917-) - 97
DEHAEN Yvonne Marie Olympe (1903-1983) - 181
DELATHIÈRE Jean Dominique Dit Jeantou (1904-1983) - 242
DELRIEU Georges (1927-2016) - **74**
DELRIEU Jeanne Alice Henriette (1891-1973) - 129
DELRIEU Mathieu (1871-1928) - 129
DELRIEU Raoul Henri (1897-1988) - 74 - 129

Etat des personnes étant Nées où Mariées où décédées où concessionnaires
à Ponérihouen

DEPLANQUE Augustin (1908-1987) - 66
DÉPLANQUE Augustin (1860-1914) - 4
DÉPLANQUE Charley (1896-1933) - 4 - 216
DÉPLANQUE Victor (1883-1933) - 4
DERUDDER Renée Andrée (1922-) - 291
DESOUCHES Françoise (1871-) - 213
DEU Justin Jules Etienne Gabriel (1874-1946) - **75** - 76 - 94
DEU Mireille Marguerite Armande (1901-1991) - 1 - 2 - 75 - **76** - 94
DEVAUX Antoine (1885-) - **77** - 228
DEVAUX Marguerite (1883-1913) - **78**
DEVILLERS Adrien Albert Philippe (1907-) - 12 - **79** - 87 - 121
DEVILLERS Alice Georgette (1875-1942) - 51 - **80** - 82
DEVILLERS Armand Albert Anatole (1890-1898) - 51 - **81** - 82
DEVILLERS Armand Jules Césard (1848-1939) - 51 - 80 - 81 - **82** - 83 - 87 - 89 - 90 - 91 - 92 - 93 - 94
DEVILLERS Bernard (1933-) - 145
DEVILLERS Berthe Adèle (1880-1943) - 51 - 82
DEVILLERS Edith Denise Mireille (1901-1952) - 51 - 71 - 82 - **83**
DEVILLERS Félicien Augustin Armand (1912-1994) - **84** - 87 - 121
DEVILLERS Fernand (1925-) - 101
DEVILLERS Florent Aurélien Augustin (1914-1934) - **85** - 87 - 121
DEVILLERS Georges Armand (1878-1954) - 51 - 82 - 95 - 96
DEVILLERS Irène (1920-2019) - **86**
DEVILLERS Jean Charles Alexandre (1915-2001) - 137
DEVILLERS Jean Jules Eugène (1894-1975) - 51 - 82
DEVILLERS Léon Adrien (1882-1966) - 51 - 79 - 82 - 84 - 85 - **87** - 88 - 97 - 121
DEVILLERS Léopold Octave Léon (1910-) - 87 - **88** - 121
DEVILLERS Louis Eugène Robert Dit Robert (1896-1963) - 51 - 82 - **89**
DEVILLERS Louis François Césaire (1814-1849) - 82
DEVILLERS Louis Joseph Régis (1900-1996) - 51 - 82 - **90**
DEVILLERS Lucienne Liska Alphonsine (1909-2008) - 51 - 82 - **91** - 104
DEVILLERS Madeleine Jeanne Alice (1892-1953) - 51 - 82 - **92** - 335
DEVILLERS Marguerite Eva (1886-1971) - 51 - 82 - **93** - 324 - 325
DEVILLERS Marie Alice (1877-1980) - 51 - 75 - 76 - 82 - **94**
DEVILLERS Maurice Gabriel Jules (1907-1989) - **95**
DEVILLERS Suzanne Marie Joséphine (1910-2007) - **96**
DEVILLERS Sylvain Charles Léon (1916-2002) - 87 - **97** - 121
DEVILLERS Yannick - 125
DIELLA NÉE GOA Sylvana ; Tapoine (1971-) - 337
DIJOU André Léopold (1888-1958) - 172 - 205
DIJOU Gaston Eugène Léon (1928-) - 98
DIJOU Georges René (1884-) - **98**
DIJOU René Eugène (1840-1904) - 98
DIJOU Renée Gracienne (1923-) - 98
DIJOU Roger Louis (1925-) - 98
DILLENSEGER Suzanne Blanche Marguerite (1914-2006) - 257 - 259
DINET Zélie Elise (1877-1960) - 50 - 239
DIVOT Jean (1875-1913) - 51 - 82
DOUYÈRE Albert - 110
DOUYÈRE Alfred (1924-) - 101
DOUYÈRE Alfred Julien (1906-1995) - **99** - 108 - 111
DOUYÈRE Antoine Aurélien (1877-1927) - 55 - 123
DOUYÈRE Auguste (1914-1971) - **100** - 114 - 238
DOUYÈRE Augustin (1886-1975) - 55 - **101** - 122 - 123
DOUYÈRE Augustin Marie (1886-1973) - **102**
DOUYÈRE Barthelemy (1873-1942) - 55 - 123
DOUYÈRE Bernadette (1900-) - 111
DOUYÈRE Camille Charles (1926-) - 114 - 238
DOUYÈRE Charles (1869-1937) - 55 - **103** - 112 - 123 - 246
DOUYÈRE Charles Alexandre Dit Boulot (1900-1991) - 91 - **104** - 113 - 249
DOUYÈRE Charline Jeanne Eugénie (1921-1987) - **105**
DOUYÈRE Claude May Lucie - 91 - 104

Etat des personnes étant Nées où Mariées où décédées où concessionnaires
à Ponérihouen

DOUYÈRE Clement (1903-1942) - **106** - 113 - 249
DOUYÈRE Delphine Florence (1896-1977) - **107** - 113 - 183 - 184 - 185 - 249
DOUYÈRE Denise Clémence (1909-1987) - 99 - **108** - 113 - 249
DOUYÈRE Desiré Etienne (1898-1970) - **109** - 113 - 249
DOUYÈRE Edmond Francois Désiré - 99 - 108
DOUYÈRE Emilienne Ernestine (1931-) - 91 - 104
DOUYÈRE Eugène (1918-1988) - 101
DOUYÈRE Florent Emile Joseph (1933-) - 91 - 104
DOUYÈRE Francois Joseph - 99 - 108
DOUYÈRE François Leopold (1849-1933) - 102
DOUYÈRE François Olivier Mathias (1812-1890) - 123
DOUYÈRE Frederic Albert (1881-1957) - 55 - **110** - 123 - 308
DOUYÈRE Gabriel Xavier (1879-1945) - 55 - 99 - **111** - 115 - 123
DOUYÈRE Georges Julien Augustin - 99 - 108
DOUYÈRE Hélène (1925-1977) - 101
DOUYÈRE Henri Léon Gaston (1918-) - 114 - 238
DOUYÈRE Henriette Marie Claire (1891-1971) - 103 - **112** - 215 - 246
DOUYÈRE Iréné (1927-) - 101
DOUYÈRE Jean-Bapthiste (1923-) - 114 - 238
DOUYÈRE Joseph François (1867-1953) - 55 - 67 - 104 - 106 - 107 - 108 - 109 - **113** - 118 - 120 - 123 - 124 - 249
DOUYÈRE Jules Raoul (1883-1955) - 55 - 100 - **114** - 116 - 123 - 125 - 238
DOUYÈRE Julie (1901-1936) - 59 - 60 - 63 - 111 - **115**
DOUYÈRE Julienne (1930-) - 114 - **116** - 238
DOUYÈRE Lelia (1890-1975) - 55 - 56 - **117** - 123
DOUYÈRE Lelia (1898-) - 111
DOUYÈRE Lelia (1920-) - 101
DOUYÈRE Léonie Julienne (1912-) - 67 - 113
DOUYÈRE Léontine Marie Antoinette (1891-1988) - 113 - **118** - 247 - 249 - 250 - 253
DOUYÈRE Louise (1874-1898) - 55 - **119** - 123 - 141
DOUYÈRE Louise Mérencienne (1846-1938) - 308 - 310
DOUYÈRE Louise Virginie Valérie (1907-1985) - 113 - **120** - 249 - 348
DOUYÈRE Marie ; Lucie (1885-1979) - 55 - 79 - 84 - 85 - 87 - 88 - 97 - **121** - 123
DOUYÈRE Marie Julie (1901-) - 111
DOUYÈRE Michel (1926-) - 101
DOUYÈRE Monique (1930-) - 101
DOUYÈRE Odette - 110
DOUYÈRE Olga (1914-) - 67 - 113
DOUYÈRE Olympe Auguste (1922-1940) - 101 - **122**
DOUYÈRE Paul Auguste Henri Simon - 100
DOUYÈRE Philippe Valentin (1841-1937) - 55 - 101 - 103 - 110 - 111 - 113 - 114 - 117 - 119 - 121 - **123**
DOUYÈRE Roger (1924-) - 110 - 308
DOUYÈRE Rosemonde (1899-) - 111
DOUYÈRE Simone Aimée Marthe (1912-1989) - 33 - 35 - 113 - **124** - 249
DOUYÈRE Suzanne Marie Léonie (1920-) - 114 - 238
DOUYÈRE Yolande (1910-) - 67 - 113
DOUYÈRE Yvon Térance Olivier (1935-) - 114 - **125** - 238
DRECQ Raymonde - 269
DUBOIS Felix Henri (1878-1959) - 128
DUBOIS Joseph Paul Désiré Lucien (1887-1916) - 126 - 243
DUBOIS Jules Louis (1859-1894) - **126** - 127 - 243
DUBOIS Jules Louis Emmanuel (1889-) - 126 - **127** - 243
DUBOIS Paul Felix (1923-1981) - **128**
DUBORD Jeanne Henriette (1896-) - 305
DULUC Anna Eulalie (1906-) - 228
DULUC Denise Marguerite (1915-1983) - 172 - 205 - 228
DULUC Jean (1874-1950) - 228
DULUC Jean Henri Louis (1908-) - 228
DULUC Madeline Marie (1904-) - 228
DULUC Marie (1912-) - 228
DUMOUSSEAUD Louise Dite Francoise (1858-) - 228
DURAND Marie-Thérèse - 74

Etat des personnes étant Nées où Mariées où décédées où concessionnaires
à Ponérihouen

E

EGUELMY Auguste (1840-1934) - 129
EGUELMY Marie (1876-1913) - **129**
ESPOSITO Marie Elisabeth (1921-1942) - 93 - 325
ESTIEUX Pierre Jean Gaston (1906-) - 242
ETHEVE Frédéric Jean-Denis (1975-) - 337
EURLE Lucienne - 341

F

FABRE Adélaïde Charlotte Madeleine (1895-1985) - 130
FABRE Edouard (1886-) - 130 - 156
FABRE Gustave (1886-1818) - 130
FABRE Louis Paul (1885-1936) - 130 - 156
FABRE Pierre Gustave (1841-1891) - 130
FABRE Pierre Jams Emile (1897-1955) - 130
FABRE Régis Charles (1864-1901) - **130** - 156 - 312
FACIO Albertine Eugénie Paulette (1925-1999) - 137
FALATIEU Joséphine (1888-1942) - 316
FANNY Femme Indigène (1884-) - **131** - 194 - 196
FATALINI Anna-Maria - 338
FAVIER Jean Marie (1852-1932) - **132**
FAYARD Isidore Jules Gratien (1871-1916) - 195
FECCI Jules Cyprien (1858-1928) - 345
FEDERSPIEL Pierre Emile (1917-1961) - 24
FERE Bertrand Raymond (1904-1982) - 316
FERE Lucette (1935-) - 178
FERRY Alphonse Marie (1891-) - 13 - **133** - 135
FERRY Edouard (1893-1947) - 13 - **134** - 135
FERRY Georges (1860-1919) - 13 - 133 - 134 - **135** - 136 - 137
FERRY Georges Valentin (1888-) - 135 - **136**
FERRY Marthe Berthe Alice (1895-1959) - 13 - 135 - **137**
FLAVIER Irène - 349
FOGLIANI Laurence Berthe Élisabeth (1899-1957) - 270
FOLTAT Louise Célestine (1897-) - 292
FOLTZ Marie Lélina (1858-) - **138** - 328 - 329
FRANCESCHINI Alphonse Mathieu (1874-) - 315
FRANCESCHINI Germaine Mathilde (1903-) - 315
FRANCESCHINI Raoul Eugène (1900-1978) - 315
FRANCESCHINI Raymond Albert (1906-) - 315
FRANCESCHINI René Marcel (1905-1905) - 315
FRANCESCHINI Yvonne Jeanne (1902-1998) - 315
FREMINET Louis Auguste (-2000) - 41

G

GADO - 8 - 351
GALLET Lucien - 60
GALLINIE Eva - 110
GARNIER Jeanne Marguerite Léonie (1893-1973) - 103
GASTAUD Ernest Victor Henri (1908-1974) - 223
GAUDRON Alphonse (-1931) - 28 - 164
GAVIN Michel Vincent (1900-) - 159
GAYON Ernest (1908-1975) - 143
GAYON Marcelle (1926-) - 296
GAYON Marthe Adèle (1920-1986) - 44

Etat des personnes étant Nées où Mariées où décédées où concessionnaires
à Ponérihouen

GAZENDEL Gustave Francois Marie (1895-1953) - 3
GÉRARD Adrien (1898-1944) - 130
GILLES André Emile Albert (1885-) - 53 - 261
GIRARD Armand Louis Philippe (1841-1913) - 139
GIRARD Jacqueline Albertine (1930-2000) - 139
GIRARD Rose Augustine (1879-1956) - **139**
GIRAUD Eugène Marcel (1894-1957) - 223
GOGUET Louise Généreuse (1893-1956) - 89
GOISAVOST Léonie (1899-1970) - 21
GORENDIAWE Marie (1845-) - 13 - **140**
GOUGEUIL Aimé Alphonse (1867-1951) - 119 - **141**
GOUJON Alphonse Eugène (1920-1920) - 142
GOUJON Andrée (1930-) - 142
GOUJON Anne Marie (1922-1925) - 142
GOUJON Charles Alphonse Eugène (1896-) - **142** - 143 - 243
GOUJON Emmanuel (1925-1925) - 142
GOUJON Emmanuel - 143
GOUJON Guy (1923-) - 142
GOUJON Guy (1923-) - 142
GOUJON Jean (1928-) - 142
GOUJON Jean Edouard (1863-1912) - 142 - **143** - 243
GOUJON Rose Amelina (1916-1979) - 143
GOYETCHE Gael (1953-) - 306
GOYETCHE Louis Pascal (1907-1979) - 306
GOYETCHE Patrick (1955-) - 306
GRATTAROLA Elmo - 91 - 104
GUATELA Francois - 49
GUÉPY Claude Louis Joseph (1897-1983) - 223
GUEPY Ida (1907-1935) - 310
GUÉPY Paule Jeanne Eugénie (1901-1943) - 26
GUERIN Liliane - 283
GUESDON Camille Marie (1888-1915) - 103
GUICHARD Charles Albert (1899-1988) - 40 - **144**
GUICHARD Emile Joseph Aimé (1905-) - 255 - 265
GUICHARD Germaine (1909-1947) - 310
GUICHARD Louis Mathieu Henri Albert (1878-1959) - 73 - 144
GUILLAUME Fernand (1911-2001) - 41
GUILLAUME Suzanne Clémentine (1893-1955) - 41
GUILLEMARD Achile Louis Alphonse (1885-1886) - 140 - 145 - 146 - 147 - 148 - 149 - 151 - 154 - 157 - 159
GUILLEMARD Alfred Marie (1904-1972) - **145**
GUILLEMARD Alphonse Marie Gabriel (1842-1899) - 150 - 156
GUILLEMARD Augustine Rosalie (1940-1958) - 145
GUILLEMARD Céleste Thérèse (1901-1930) - **146**
GUILLEMARD Charles (1906-1906) - **147**
GUILLEMARD Emile Louis (1912-1973) - **148** - 336
GUILLEMARD Fred Louis (1929-2001) - 145
GUILLEMARD Georges Maurice (1909-1980) - **149**
GUILLEMARD Gustave Emile (1877-1960) - **150** - 152 - 153 - 155 - 158 - 234
GUILLEMARD Jeanne Emilie (1899-) - **151**
GUILLEMARD Jules (1908-1921) - 150 - **152** - 234
GUILLEMARD Justin Édouard (1935-) - 145
GUILLEMARD Léontine (1902-) - 150 - **153** - 234
GUILLEMARD Lison Eugénie Dite Nononne (1937-) - 145
GUILLEMARD Lucie Alphonsine (1900-1902) - **154**
GUILLEMARD Madeleine (1904-) - 150 - **155** - 234
GUILLEMARD Marie (1867-1928) - 130 - **156**
GUILLEMARD Marie (1898-) - **157**
GUILLEMARD Marthe (1906-) - 150 - **158** - 234
GUILLEMARD Mireille Georgette Alexandrine (1907-1962) - **159**
GUILLEMARD Oscar Joseph (1931-) - 145
GUILLEMARD Sylvia Justine (1933-) - 145

Etat des personnes étant Nées où Mariées où décédées où concessionnaires
à Ponérihouen

GUILLOTTE Jean-Bapthiste Joseph (1873-) - 225

H

HELLOUIN Victor Jean (1905-) - 255 - 265
HENNEQUIN Marier Henriette (1835-) - 53
HERVOUET Gabrielle - 93 - 325
HERVOUET Robert Charles Jean - 91 - 104
HILAIRE Régis (1846-1895) - **160**
HILY Yves (1867-1948) - **161**
HOUDIÉ Fleury Aurélien (1888-) - 258
HOUITTE Michel Julien (1905-) - 139
HUGEAUD Augustin (1867-1933) - 162 - 163
HUGEAUD Augustin Désiré (1894-1929) - 326
HUGEAUD Berthe Emilienne (1909-1992) - **162**
HUGEAUD Blanche Antoinette (1907-1958) - **163** - 327
HUGEAUD Monique Jeanne Emilie - 58 - 294
HUGEAUD Sylvain Léon Octave (1929-) - 326
HUGUES Marie (1870-) - 27 - 28 - **164**
HUYARD Aurélie Amélie (1892-1949) - 134
HUYARD Edith Jacqueline (1961-) - 337
HUYARD Renée Marguerite Emilie (1927-2016) - 48 - 49

I

IBANEZ André - 49
IDOUX Henri Louis (1901-1967) - 245
INDI (1868-) - **165**

J

JACOBÉ de HAUT de SIGY André (1878-1900) - **166**
JACOBÉ de HAUT de SIGY Antoine (1844-1933) - 166 - 167
JACOBÉ de HAUT de SIGY Guy Clément Marie (1877-1954) - **167**
JACQUET Cécile Marguerite (1913-1992) - **168**
JACQUET Charles Claude Alphonse (-1933) - **169**
JACQUET Eugène Charles (1910-1982) - **170**
JACQUET Henri (1877-) - 168 - 170 - 171
JACQUET Julien Alexandre (1909-1987) - **171**
JAMMES Alice Blanche Charlotte (1903-) - 172 - 205
JAMMES Andrée Raymonde Marcelle (1936-) - 309
JAMMES Christiane Marie Louise (1934-) - 309
JAMMES Hector Isidore Emile (1909-1965) - 172 - 205 - 309
JAMMES Hector Joseph Dominique (1853-1917) - **172** - 205
JAMMES Olga (1940-) - 309
JAMMES Pierre Louis Jean Roger (1906-1950) - 172 - 205 - 228
JANNIARD Marie Marguerite (1893-1968) - 208
JEAN-BAPTISTE Jeanne Zélonie Dite Doudoute (1894-1976) - 330
JEAN-BAPTISTE Thérèse Albertine Dite Doudoute (1892-1982) - 330
JEAN-BAPTISTE Violaine (1858-1925) - 330
JEULIN Alexandrine Jeanne Marie (1891-) - 242
JONVAUX Marcel Lunval (1902-1966) - 242
JUDY - 216
JUBE Marie (1805-) - 346

K

Etat des personnes étant Nées où Mariées où décédées où concessionnaires
à Ponérihouen

KABAR Annie Claude (1967-) - 178
KABAR Azélie Julie (1889-1978) - **173** - 180
KABAR Calixte (1904-1971) - 349
KABAR Célestine Germaine (1897-1965) - 179 - 241
KABAR Charles (1865-1932) - **174** - 182 - 353
KABAR Eugénie Etienne (1991-1891) - **175** - 180 - 298
KABAR Henri (1892-1892) - **176** - 180 - 298
KABAR Jolimou (1819-1914) - 174 - 179 - 180
KABAR Louis Noël (1898-1958) - **177** - 179 - 241
KABAR Maria (1874-1950) - 168 - 170 - 171
KABAR Marie Augustine (1855-1937) - 325
KABAR Marie Claire (1960-) - 178
KABAR Marie Françoise (1867-1935) - 71
KABAR Noël (1929-) - **178**
KABAR Paul François Dit Josepj (1868-1940) - 177 - **179** - 241
KABAR Paule Camille (1925-2014) - 26 - 177
KABAR Pierre Nicolas (1858-1929) - 173 - 175 - 176 - **180** - 181 - 298
KABAR Rosa (1902-1979) - 174 - 353
KABAR Victor Alphonse (1893-) - 180 - **181** - 298
KABAR Victor Edouard Paul (1898-1929) - 174 - **182** - 353
KABAR Yannick (1972-) - 178
KABAR Yvonne (1905-2004) - 179 - 241
KARIYA Isabelle Germaine Jeanne - 63 - 115
KASSINEM Madeleine (1884-1939) - 179
KATIVINÉCA (1850-) - 185
KATIVINECA Désiré Augustin (1921-2006) - 107 - **183** - 185 - 290
KATIVINECA Gilberte Marie (1929-2017) - 50 - 107 - **184** - 185
KATIVINÉCA Irma Augustine - 107 - 185
KATIVINECA Margareth Anita (1948-) - 183 - 290
KATIVINÉCA Philippe Auguste (1873-1940) - 107 - 183 - 184 - **185** - 216 - 224
KUTER Léon Albert (1910-1991) - 105

L

LABBÉ Simone Renée (1909-) - 318
LACABANNE Marcelin Henri Marius (1875-1944) - 300
LACARIAT Blanche Marie Eugénie (1900-) - **186** - 305
LACARIAT Léonard Jules (-1947) - **187**
LACROIX Raymond Henri Edouard (1916-2005) - **188**
LALLUT Jean Gustave Germain (1858-1944) - **189** - 190 - 191
LALLUT Lucien (1902-1975) - 38 - 189 - **190**
LALLUT Ludovic (1910-) - 92 - 335
LALLUT Maurice (1905-1982) - 93 - 189 - **191** - 325
LANDY Marie Louise - 123
LANGOUET Henri Pierre Marie (1880-1945) - 206
LANSMAN Marie Paule (1940-) - 145
LATOUCHE Alphonse Séraphin (1841-1892) - **192**
LAZARE Marcel Jean (1904-1973) - 168
LAZARE Paula Adèle Marie Rose (1903-1983) - 170
LEBALLEUR Charles Adolphe (1837-1908) - **193**
LEBÈGUE Valerie (1845-) - 247 - 248 - 249 - 251 - 252 - 254
LECAILLE Auguste Désiré (1901-) - 131 - 196
LECAILLE Clémence (1900-1900) - 131 - **194** - 196
LECAILLE Emilie (1876-1935) - 39 - **195**
LECAILLE François Alexandre (1866-1902) - 131 - 194 - **196**
LECAILLE François Louis (1829-1879) - 39 - 195 - 196 - 199 - 201 - 204 - 205 - 207
LECAILLE François Louis Emile (1890-) - **197** - 199 - 244
LECAILLE Gustave Edouard (1877-1878) - 39
LECAILLE Henri (1897-1899) - **198** - 199
LECAILLE Jean-Marie Emile (1870-) - 39 - 197 - 198 - **199** - 200 - 202 - 203 - 206 - 244

Etat des personnes étant Nées où Mariées où décédées où concessionnaires
à Ponérihouen

LECAILLE Joseph Alphonse Maurice (1877-1878) - 39
LECAILLE Julia (1894-1895) - 199 - **200** - 244
LECAILLE Louise (1864-) - **201**
LECAILLE Lucie (1905-) - 199
LECAILLE Lucien (1895-1895) - 199 - **202** - 244
LECAILLE Lucien (1904-) - 199
LECAILLE Maria (1899-1899) - 199 - **203**
LECAILLE Marie (1873-) - 39 - 172 - **205**
LECAILLE Marie (1873-) - 39 - **204**
LECAILLE Rosalie Marie Stella (1879-1979) - 39
LECAILLE Rose Emélie (1892-) - 199 - **206** - 244
LECAILLE Théophile Francois Emile (1869-1870) - **207**
LECAILLE Victor Emmanuel (1901-) - 199
LECOANET Marie Joséphine (1841-1906) - 267
LECOLE Raymonde - 101
LECONTE Henri Fernand (-1948) - 41
LECOURIEUX Catherine Blanche (1963-) - 337
LECOURIEUX Daniella Yannick Josette (1977-) - 337
LECOURIEUX Gabriel Henri (1966-) - 337
LECOURIEUX Jean Jacques (1942-) - 337
LECOURIEUX Roger Jean-Jacques Victor (1968-) - 337
LECOURIEUX Thierry Daniel Edouard Lucien (1969-) - 337
LECOURIEUX Victor Francois (1887-1950) - 179 - 241
LECREN Marie Clémence (1846-1917) - **208**
LECREN Pulchérie Clement (1824-1885) - 208
LEE Lawrence (1910-1984) - 1 - 76
LEGOAPER Hélène Anna (1878-1930) - 73
LEHUAU Marie Louise (1869-1958) - 233
LEHUAU Rosalie Eugénie (1871-1948) - 299 - 300
LEMASSON Jean Marie (1866-1931) - 233
LÉONI Carolina Sophia (1885-1934) - 25 - 26
LÉONIE Rébecca (1876-) - 216
LEPAGE Charles Prudent (-1933) - **209**
LEROI Marthe Charlotte (1895-1937) - 20 - **210** - 211 - 254
LEROI Philippe Joseph Clément (1869-1954) - 210 - **211** - 254
LEROY Georgette Augustine Léa (1919-2003) - 188
LETOCART André Eugène Léon (1891-1935) - **212**
LETOCART Eugène (1897-1966) - 237
LETOCART Eugénie (1905-1978) - 236
LETOCART Guy (1926-) - 63 - 115
LETOCART Guy Raoul Felix (1924-2005) - 63 - 115
LETOCART Léon Marie Eugène Clovis (1862-1922) - 212
LETOCART Raymond (1916-1962) - 114 - 238
LETOCART René Pierre Martial (1899-1969) - 236
LETOCART Roger (1917-) - 86
LETOCART Yvonne (1892-1965) - 142
LEVEQQUE Adèle Marie Victorine (1894-) - **213**
LEVEQQUE Jean Baptiste (1850-) - 213
LEVEQUE Marylin (1958-2014) - 306
LEVEQUE Yolande (1965-) - 306
LOISEAU Simone Marthe Emilie (1901-1984) - 78
LONGUEFOSSE Berthe Pauline (1919-2014) - 214 - 333
LONGUEFOSSE Edouard (1921-1961) - 214 - 333
LONGUEFOSSE Henri (1891-1955) - **214** - 333
LONGUEFOSSE Raymond Charles (1888-1960) - 112 - **215**
LOQUET Jeanne Louise Fridoline (1879-1980) - 242
LORIS Léonie (1906-) - 131 - 196

M

Etat des personnes étant Nées où Mariées où décédées où concessionnaires
à Ponérihouen

MACCAM Dick Thomas (1865-1923) - **216**
MACCAM Lise (1882-) - 216
MACCAM Marguerite (1883-1903) - 185 - 216
MACCAM Marie (1898-1978) - 4 - 216
MACCAM Thomas (1835-) - 216
MAEDA Françoise (1915-) - 139
MAGNIER Ferdinand - 173
MAGNIER Jules Ferdinand Victor (1888-) - 173
MAGNIER Robert - 173
MAGNIER Thérèse - 173
MAÏNO (1848-) - 9
MALIGNON Paul Marie Henri (1890-) - 317
le MANCHEC Marie Yvonne (1859-1907) - 322
MANDONI - 245
MARCELIS Maurice Fernand Benjamin (1897-1976) - 45
MARGA Alexandre (1897-) - **217**
MARGA Charles Louis (1865-) - 217 - 266 - 342
MARHADOUR Charles (-1945) - **218**
MARHADOUR Marceline (1915-) - 93 - 325
MARHADOUR Pierre Eugène (1881-1964) - 218
MARIETTE André Lucien Joseph (1895-1981) - 228
MARIETTE Auguste Frédéric (1902-1990) - 228
MARIN Eugène Hippolyte (1915-1960) - 41
MARIN Georges - 101
MARLIER Lucie Rose (1887-1954) - 24
MARTIN Auguste Roger Victor (1932-1990) - 231
MARTIN Evelyne (1926-) - 101
MARTIN Suzanne Blanche Amélie (1912-) - 25
MARY Harold (1947-) - 183 - 290
MASSARD Marguerite Désirée - 98
MATHELON Henri François (1905-1977) - 73
MATHIEU Ginette - 310
MAYET Henri Xavier Adolphe (1897-1975) - 139
MAZELLE Léon (1873-1895) - **219** - 220
MAZELLE Thérèse Virginie Louise (1895-) - 219 - **220**
MAZÉRE Femme Indigène (1840-) - 196 - 201 - 207
MAZURIER Albert Francisco (1909-1987) - 221 - 297
MAZURIER Alexandre (1852-1889) - 221
MAZURIER Camille (1885-1971) - **221** - 297
MAZURIER Fernande Julia (1913-2002) - 221 - 297
MAZURIER Georgette Stella (1911-2000) - 221 - 297
MAZZONI Agnès Marie (1890-) - 264
MEDERIC Camille Emiliène (1901-1987) - 290
MÉGLIA Etienne Vincent (1850-1884) - 338
MELETON Louis Philippe Jean Marie (-1934) - **222**
MENARD Gustave Amédée (1889-1952) - 129
MÉRANDON Félicité (1817-1883) - 328
MERLO Alice Valentine (1887-1976) - 226 - 323 - 330
MERLO Elisca Marie (1879-1951) - 208 - **223** - 226 - 330
MERLO Elise Juliana (1885-1972) - 185 - **224** - 226 - 330
MERLO Julicia Antoinette (1883-) - **225** - 226 - 330
MERLO Louis Cesar (1843-1887) - 223 - 224 - 225 - **226** - 227 - 330
MERLO Louise Éléonore (1881-1931) - 208 - 226 - **227** - 330
MESTDAGH Felicie Anne Andronic (1912-2004) - 253
MESTDAGH Yvonne Marie Louise (1934-) - 326
MEUNIER Eugénie (1887-1966) - 77 - **228**
MEUNIER François (1853-) - 228
MEURET Sylvain Stanislas (1890-1965) - 223
MICHEL Pierre (1853-1920) - **229**
MICHEL Stéphanie Virginie Louise (1829-) - 7
MILLE Albert (1896-1983) - 330

Etat des personnes étant Nées où Mariées où décédées où concessionnaires
à Ponérihouen

MILLOT Charles (1914-2015) - 228
MITRIDE Auguste Paul Chanel (1893-1973) - 319
MONCHENY - 269
MONIN Edmond (1954-) - **230**
MORAZAKI Laetitia - 63 - 115
MORCEAU Emile Philibert (1900-) - 272
MORLET Blanche Augustine (1899-1933) - 182
MOUCHEBOEUF Angéline (1864-1950) - 130
MOURQUIN René Victor (1871-1933) - 224
MOUTIER Raymonde Renée (1928-) - 93 - 325
MOUTOUSSAMY Adrien (1903-1975) - **231**
MOUTOUSSAMY Adrienne (1933-) - 231
MOUTOUSSAMY Marie (1905-) - 231
MOUTOUSSAMY Simone (1937-) - 231
MOUTOUSSAMY Vira Mulo Charles Joseph (1878-1958) - 231
MURIAUX Zélie Augustina (1857-1938) - 139

N

le van N'GON Antoinette (1917-1990) - 137
le van N'GON Dit Lingon (1886-1960) - 137
le van N'GON Georges Edmond Lingon (1918-1988) - 137
le van N'GON Henriette Marie Georgette (1915-1996) - 137
le van N'GON Marcelle Francine (1921-1980) - 137
N'GUYEN van CHI Suzanne (1903-1974) - 179
N'GUYEN PHAM (1914-2009) - 262 - 286
NAKAMURA Joel Alexis André (1959-) - 337
NAPOLEON François Amédé (1905-1988) - 262 - 286
NEZET Héloïse (1838-1901) - 174 - 179 - 180
NIAMISERE Louise Henriette (1891-) - **232**
NIAPOUIDE ; POMA Julia (1885-) - 63 - 67
NICHOLLS Benjamin James (1888-1956) - 316
NICOLEAU Eugénie (1889-1967) - **233**
NICOLEAU François Eugène Xavier (1858-1932) - 233
NINVIRTH Suzanne Jeanne (1905-) - 268
NOBLOT Emilie (1882-1918) - 150 - 152 - 153 - 155 - 158 - **234**
NOBLOT Etienne (1832-1887) - 234 - 235
NOBLOT Félix Dit Alexandre (1870-1896) - **235**
NOBLOT Léontine (1871-) - 219 - 220 - 283 - 284 - 350

O

O'CONNAR Viviane Jeanne Michelle - 232
OBRY Albert Louis (1873-1946) - **236** - 237 - 238
OBRY Gaston René (1901-) - 236
OBRY Germaine (1899-) - 236 - **237**
OBRY Henri Léon Benoit (1904-) - 236
OBRY Jeanne Noelle Augusta (1908-) - 236
OBRY Léon Louis - 236
OBRY Léonie Louise (1897-1974) - 100 - 114 - 116 - 125 - 236 - **238**
OGER Madeleine Nelly Zenaïde (1894-1976) - 212
OREZZOLI Simone (1916-) - 291
OTHUS Juliette Jeanne Thérèse Dite Yeyette (1915-2016) - 242
OUELLET Lucie - 145
OUENGUEY Isabelle (1843-1900) - **239**
OUGAVE Marguerite (1868-) - 173 - 180
OUTÉ Indigène (1840-1889) - **240**
OUTHEY Berthe Joséphine Jeanne (1879-1923) - 177 - 179 - **241** - 328
OUTHEY Denise Marguerite (1916-1995) - 242

Etat des personnes étant Nées où Mariées où décédées où concessionnaires
à Ponérihouen

OUTHEY Edith Jeanne (1907-1988) - 242
OUTHEY Emile Raymond Camille (1921-1976) - 242
OUTHEY Femme Indigène (1859-1895) - 241 - 242 - 328
OUTHEY Jeanne Louise (1912-1980) - 242
OUTHEY Louis (1880-1951) - **242** - 328
OUTHEY Louis Albert Dit Coco (1914-1999) - 242
OUTHEY Louise Andrée (1906-1968) - 242
OUTHEY-GOROU Marie Outhain (1880-) - 99 - 111 - 115
OVIDE Amélie Charline Marie (1867-1942) - 126 - 127 - 142 - 143 - **243**

P

PAGES Augustine Marie (1870-1925) - 162 - 163
PAGES Léontine Marie (1875-1952) - 288
PANTALONI Dominique Francois (1908-1987) - 162
PAOUÉ Femme Indigène (1870-) - 197 - 199 - 200 - 202 - 206 - **244**
PARAGE François Georges (1861-1923) - 245
PARAGE Hélène Jeanne (1907-) - **245**
PARENT Bernard - 48
PARIZOT Eugénie Félicie (1871-1909) - 103 - 112 - **246**
PAULET Albret Joseph Pierre marie (1871-) - 69
PECCARD Adolphe Antoine Désiré (1882-1950) - 118 - **247** - 248 - 250 - 253
PECCARD Adolphe Étienne (1838-1918) - 247 - **248** - 249 - 251 - 252 - 254
PECCARD Anna Clémentine (1877-1882) - 248
PECCARD Augustine (1874-1915) - 104 - 106 - 107 - 108 - 109 - 113 - 118 - 120 - 124 - 248 - **249**
PECCARD Baptiste Étienne (1871-) - 248
PECCARD Blanche Aimée Lisbette (1909-1954) - 118 - 247 - **250**
PECCARD Claire Anna Valérie (1866-1866) - 248
PECCARD Elisa Hélène (1869-1870) - 248
PECCARD Elisa Valérie (1880-1886) - 248 - **251**
PECCARD Jean Pierre (1867-) - 248
PECCARD Marie Julie Lucie (1867-1925) - 248 - **252** - 292 - 293 - 294 - 295 - 296 - 297
PECCARD Simon Antoine (1916-) - 118 - 247 - **253**
PECCARD Virginie (1875-) - 210 - 211 - 248 - **254**
PÉCULIER Joachim (1878-) - 216
PERALDI Bernardin (1875-1954) - **255** - 256 - 265
PERALDI Isabelle Pauline Adrienne (1902-1946) - 36 - 255 - 265
PERALDI Jacqueline Angèle Catherine (1905-1999) - 255 - 265
PERALDI Louise Jeanne Constantine (1908-) - 255 - 265
PERALDI Marie Rose (1904-) - 255 - 265
PERALDI Paul Joseph (1853-) - 255
PERALDI Paule Mathilde Rose (1910-2004) - 255 - 265
PERALDI Simon Pierre (1900-1966) - 255 - **256** - 265
PERALDI Yvonne Antoinette (1907-2001) - 255 - 265
PERÉ Hortense Dite Marceline (1883-1929) - 208
PERNOT Cecile Jeanne Marie (1904-1982) - 318
PERNOT Henri Etienne (1870-) - 318
PERNOT Louis René Joseph (1909-) - 318
PERNOT Maurice Lucien (1906-1995) - 318
PERRICAUD Louis Honoré (1910-) - 242
PERRONET Maurice Louis (1894-) - **257**
PERRONNET Louis Hippolyte (1866-1903) - 258 - 259
PERRONNET Madeleine (1895-) - **258**
PERRONNET Maurice Louis (1894-) - **259**
PERROT Joseph Jules (1846-1886) - **260**
PEZRON Alexandrine Elise (1915-) - 264
PEZRON Eugène (1876-1876) - 266 - 342
PEZRON Eugénie (1870-) - 53 - 54 - **261** - 266 - 342
PEZRON Isabelle (1925-) - 264
PEZRON Isabelle (1867-1931) - 217 - 266 - 342

Etat des personnes étant Nées où Mariées où décédées où concessionnaires
à Ponérihouen

PEZRON Jeanne Julia (1880-) - **262** - 266 - 285 - 286 - 342
PEZRON Jeanne Marie Andrée (1913-1934) - 264
PEZRON Marie (1874-) - 36 - 37 - 38 - **263** - 266 - 342
PEZRON Paul Charles Auguste (1885-) - **264** - 266 - 342
PEZRON Pauline (1877-1940) - 255 - 256 - **265** - 266 - 342
PEZRON Yves Marie (1847-) - 261 - 262 - 263 - 264 - 265 - **266** - 342
PIAZZA Marie Rose (1847-1897) - 255
PIERRON Albert Eugène (1874-1902) - **267** - 269 - 270 - 291
PIERRON Albert Max (1901-1992) - **268**
PIERRON Aline Albertine (1900-1922) - 267 - **269** - 291
PIERRON Edouard Maurice (1899-1976) - 267 - **270** - 291
PIERRON Georges Albert (1905-) - **271**
PIERRON Georges Joseph Anatole (1855-) - 268 - 271 - 272 - 273 - 274
PIERRON Goerges Albert (1834-1880) - 267
PIERRON Marcelle Fernande Henriette (1907-) - **272**
PIERRON Noël (1903-1983) - **273**
PIERRON René (1899-) - **274**
PIERSON Berthe (1860-1946) - **275** - 331 - 332 - 333 - 334 - 335
PIETRI Joséphine Marie Antoinette (1907-1978) - 256
PIME Marilynne (1972-) - 337
PINARD Marle (1849-1885) - 166 - 167
PINGAT André Ernest Georges (1880-1881) - 277
PINGAT Jean Baptise Ernest (1851-1897) - **276**
PINGAT Jean Baptiste Ernest (1851-1897) - **277**
PIOU Georgette - 173
PISTON Jean Baptiste (1846-1892) - **278**
PITOU Marie Elisabeth (1844-1882) - 42
PLANCHENAULT Etienne François (1906-1951) - 139
PLANÈS Frédéric Joel (0871-) - 346
PLOT Amélie Joséphine (1871-) - **279**
PLOT Joseph (1874-1878) - **280**
PLOT Joseph Felix Victor (1835-) - 279 - 280
POIRCUITTE Aimée Gabrielle (1889-1950) - 208
POITTE Marie Joseph Adèle (1812-1892) - 82
PONCELET Paul Marius (1922-1954) - 107 - 185
PORENPOEA Niatein (1870-) - 189 - 190 - 191
POUIA (1861-1896) - **281** - 313 - 314 - 315 - 316 - 317 - 318 - 320
POUILLET Charles Antoine (1906-1984) - 78
POUILLET Georges Marie Joseph (1864-1933) - 78
POUILLET Jeanne Denise (1903-1975) - 78
POULET Edmond Joseph Trivulce (1911-1981) - 20 - 210
POUYA Femme Indigène (1878-) - 198 - 199 - 203
PRÉVERAUD de SONNEVILLE Louise (1928-2001) - 242
PRÉVOT Edouard Raymond (1907-) - **282**
PRÉVOT Jean Baptiste Séraphin (1864-1947) - 282
PRÉVOT Louise Stéphanie (1899-1986) - 177
PROTHIN Antoine Nicolas Eugène (1900-1964) - 255 - 265
PROTHIN Marie Catherine (1876-1876) - 326 - 327
PROUST Marie Magdeleine (1806-1883) - 292
PRUNIÈRE Léonie (1871-) - 236 - 237 - 238

Q

QUIDAM Henri (1900-) - 284
QUINTIN Georges (1896-) - 60

R

RABDEAU Brigitte Ernestine (1902-1969) - 285

Etat des personnes étant Nées où Mariées où décédées où concessionnaires
à Ponérihouen

RAGREY Marie (1900-) - **283**
RAGREY Pauline (1903-1952) - **284**
RAGREY Pierre Esprit (1862-) - 283 - 284
RAPIN Pierre Henri (1890-) - 213
RAVARD Clémentine (1910-) - 273
RENAULT Adélaïde Marie (1847-) - 130
REY Emile Charles Eugene (1903-1986) - 262 - **285** - 286
REY Florentin Jules (1873-) - 262 - 285 - **286**
REY Florentine Maria Marie (1915-1998) - 262 - 286
REY Jean Dominique (1828-) - 286
REY Maurice Jean (1906-2001) - 262 - 286
REYNAUD Louis Dit CHARBONNIER (1840-1912) - **287**
RIVIERE Léona Clélie (1879-) - 130
ROBELIN Andre (1903-) - **288** - 326
ROBELIN Constant Marius Leon Félix (1870-1950) - 288
ROBELIN Paulette Andrée Augustine (1933-) - 288 - 326
ROBERTSON John (1886-) - 146
ROBERTSON Thomas - 146
ROCHELEUX Thérèse Victorine (1902-) - **289** - 291
ROCHELEUX Victor (1876-1946) - 289 - 291
ROIRE Lucienne Micheline Dite Mimi (1923-1967) - 183 - **290**
ROIRE Paul Aimé (1900-1970) - 290
ROLLAND Isabelle Pauline Alexandrine (1918-2002) - 95
ROLLY Jean (1919-2016) - 60
ROSSARD Adolphe Dit Coco (1917-1974) - 296
ROSSARD Carmen (1922-2014) - 58 - 294 - 296
ROSSARD Eugène (1877-) - 292
ROSSARD Hélène (1881-1919) - 267 - 269 - 270 - 289 - **291** - 292
ROSSARD Jean Baptiste (1837-1925) - 252 - 291 - **292** - 293 - 294 - 295 - 296 - 297 - 298
ROSSARD Jeanne Elisa Julia (1890-1978) - 57 - 68 - 252 - 292 - **293**
ROSSARD Joséphine Cécile (1887-1960) - 58 - 61 - 64 - 252 - 292 - **294**
ROSSARD Louise Augustine (1889-1919) - 63 - 66 - 252 - 292 - **295**
ROSSARD Marie Louise (1866-) - 292
ROSSARD Pierre (1810-) - 292
ROSSARD Théodore Adolphe Hyacinthe Dit Loulou (1886-1940) - 73 - 252 - 292 - **296**
ROSSARD Théophile (1866-) - 292
ROSSARD Valérie (1892-1964) - 221 - 252 - 292 - **297**
ROSSARD Victorine (1874-1906) - 175 - 176 - 180 - 181 - 292 - **298**
ROUSSEAU Adelaïde Clémence (1874-1879) - 208
ROUSSEAU Alice Marie (1873-) - 208
ROUSSEAU Andrée Germaine Clémence Odette (1914-1997) - 223
ROUSSEAU Augusta (1888-1981) - 208
ROUSSEAU Blanche Fernande Césarine Augusta (1901-1975) - 223
ROUSSEAU Edouard Albert (1880-1952) - 208
ROUSSEAU Georges Clément (1885-1890) - 208
ROUSSEAU Georges Eugène Louis (1901-1976) - 227
ROUSSEAU Gustave Eugène (1871-1946) - 208 - 227
ROUSSEAU Henry Fernand (1877-1964) - 208
ROUSSEAU Jules Auguste (1836-1892) - 208
ROUSSEAU Jules Auguste (1869-1962) - 208 - 223
ROUSSEAU Jules Auguste (1904-1905) - 223
ROUSSEAU Marcel Emile (1902-1973) - 223
ROUSSEAU Marie Augustine Marguerite André (1899-1991) - 223
ROUSSEAU Max Armand (1903-1974) - 41 - 223
ROUSSEAU Raoul Victor (1882-1934) - 208
ROUSSEAU Raymonde Thérèse (1906-1994) - 227
ROUSSEAU Rose Marie Marthe Eugénie (1899-1977) - 227
ROUSSEAU Suzanne Marie Thérèse (1906-1967) - 223
ROUSSEAU Yvonne Mathilde (1909-2001) - 223
ROUX Edouard (1888-) - **299** - 300
ROUX Hyppolite (1855-1888) - 299 - **300**

Etat des personnes étant Nées où Mariées où décédées où concessionnaires
à Ponérihouen

ROUX Julie Camille (1887-1961) - 300

S

SADOU Lina - 110
SAE Femme Indigène (1835-) - 338
SALAUN Benoit (1886-1942) - 6 - **301**
SALAUN François (1889-1920) - 6 - **302**
SALAUN Louis (1892-1894) - 6 - **303**
SALAUN Michel (1864-1931) - 6 - 301 - 302 - 303 - 304 - 305
SALAUN Michel Victor (1891-1930) - 6 - **304**
SALAUN Paul Jean Marie (1888-1958) - 6 - 186 - **305**
SALAUN Yves (1923-2009) - 186 - 305
SANTACROCE Germaine (1928-2017) - 1 - 76
SAUTRON Annette (1920-) - 349
SAUTRON Antoinette (1907-1971) - 349
SAUTRON Camille (1911-) - 349
SAUTRON Eugénie Blanche (1924-2005) - **306** - 349
SAUTRON Frédéric (1909-) - 349
SAUTRON Gabriel Frederic (1879-1940) - 306 - 307 - 309 - 311 - 349
SAUTRON Ginette (1932-2002) - 1 - 76 - **307** - 349
SAUTRON Justine (1890-1983) - 110 - **308**
SAUTRON Marcelle Gabrielle (1914-) - 172 - 205 - **309** - 349
SAUTRON Marie Berthe Cléore (1867-1954) - 14
SAUTRON Mérence Marie Louise (1881-1977) - **310**
SAUTRON Odette (1916-2004) - 34 - **311** - 349
SAUTRON Racine Joseph Joachim (1842-1905) - 308 - 310
SAUTRON Raymonde (1923-) - 349
SAUTRON Yvonne (1918-) - 349
SAUVAGE Louis - 208
SAUVAGEOT Jules Cyprien (1890-1973) - 73
SAUVÉ Françoise Véronique (1840-1879) - 7
SAYÉ Marie (1867-) - 130 - **312**
SAYÉ ou SIGA (1850-) - 150 - 156
SCHAVISEY Femme Indigène (1851-) - 234 - 235
SCHMID Adolphus (1844-1896) - 281 - **313** - 314 - 315 - 316 - 317 - 318 - 320
SCHMID Albert (1879-1899) - 281 - 313 - **314**
SCHMID Cléopatra Dite Cléopatre (1881-) - 281 - 313 - **315**
SCHMID Hans ; Frédéric (1877-1909) - 281 - 313 - **316**
SCHMID Lina (1875-) - 281 - 313 - **317**
SCHMID Marcelle (1907-2002) - 316
SCHMID Marthe Cécile (1909-1997) - 316
SCHMID Mathilde Germaine (1884-1909) - 281 - 313 - **318**
SCHMID Sony Adolphus (1874-) - 281 - 313
SCHMIDT Cléopatra Cassandra (1881-) - **319**
SCHMIDT Hermann (1875-) - 281 - 313 - **320** - 321
SCHMIDT Sophie (1898-) - 320 - **321** - 334
SÉOSSE Christiane (1953-) - 230
SEUX Aline Julie Rose (1917-) - 88
SIO Julie - 21 - 22 - 23
SOENNE Adeline (1881-1962) - 281 - 313
SOENNE Albert Louis (1902-1929) - 65 - **322**
SOENNE Joseph Jules (1845-1916) - 322
SONG (1936-) - 311
SONG André Philippe (1917-2002) - 56 - **323**
SONG Reine Georgette Rose (1918-1982) - 221 - 297
SONG Sophie (1922-) - 114 - 238
SONG Thomas (1859-1925) - 226 - 323 - 330
SOREL Evariste Vincent - 67 - 113
SORGE Antoinette Clémence - 41

Etat des personnes étant Nées où Mariées où décédées où concessionnaires
à Ponérihouen

SORGE Sylvie (1919-2013) - 41
SOUBIROU Jeanne Dite Pauline (1851-) - 58 - 62 - 63 - 68
SOULARD Marcel Louis Augustin (1902-1967) - 45
SPITZ Marguerite (1917-1985) - 318
STANISIC Marie Augustine (1907-) - 145
STREIFF Jean-Nicolas (1846-1918) - 325
STRIEFF André Jean Armand (1908-1953) - 93 - 325
STRIEFF Bernard (1913-) - 93 - 325
STRIEFF Daniel Michel (1914-1983) - 93 - 325
STRIEFF Florence Liska Augustin Dite Mère (1917-2013) - 93 - 191 - 325
STRIEFF Henri Bernard Paul (1920-) - 93 - 325
STRIEFF Michel Octave (1906-) - 93 - **324** - 325
STRIEFF Octave Michel (1880-1943) - 93 - 324 - **325**
STRIEFF Philippe (1909-) - 93 - 325

T

TAGLIAFERO Marie Louise (1902-1989) - 288 - **326**
TAGLIAFERO Octave (1912-1967) - 163 - **327**
TAGLIAFERRO Louis Napoléon (1859-) - 326 - 327
TARBOURIECH Marie (1846-) - 286
TARDIVEL Jeanne Marie Anne (1900-1983) - 208
TERRIER André Joseph (1918-) - 139
TERRIER Antoine Jean Louis (1911-1985) - 139
TERRIER Antoinette Alice (1899-1982) - 139
TERRIER Jacques Charles (1903-1953) - 139
TERRIER Joseph Marie (1870-1944) - 139
TERRIER Lucien Louis (1905-1976) - 139
TERRIER Lucienne Louise (1907-1985) - 139
TERRIER Odette Hélène Simone (1925-1998) - 97
TERRIER Paul Francisque (1897-1918) - 139
THEURET Marie Héloïse (1900-) - 51 - 82
THIBAUT de CHANVALON Charles Francois (1848-1927) - 138 - 241 - 242 - **328** - 329
THIBAUT de CHANVALON Charlotte Elilia (1897-) - 138 - 328 - **329**
THIBAUT de CHANVALON Francois Numajeau Baptiste Laurent (1794-1884) - 328
THIERRY Eugénie Valentine (1863-1911) - 223 - 224 - 225 - 226 - 227 - **330**
THIERRY Francois Modeste (1833-1879) - 330
THIERRY Marie Eugénie (1861-1941) - 10 - 11
THOMAS Raoul Felix (1912-) - 221 - 297
THONON Francois (1854-1920) - 275 - **331** - 332 - 333 - 334 - 335
THONON Gabrielle (1915-) - 92 - 335
THONON Henri Eugène (1883-1898) - 275 - 331 - **332**
THONON Madeleine Marie (1896-1977) - 214 - 275 - 331 - **333**
THONON Marcel (1893-) - 275 - 321 - 331 - **334**
THONON Paul Léon (1885-1968) - 92 - 275 - 331 - **335**
THONON Yvonne Liska Berthe (1914-) - 84
TIARÉ Virginie (1890-1946) - 148 - **336**
TODEROPEL - 24
TOGLINI Livio - 309
TOJIB Tarsinah ; Josette (1945-) - **337**
TONAZZI Bartolomé - 338
TONAZZI Johannes Maria Dit Jean (1833-1867) - **338**
TONAZZI Louis Victor Gustave (1885-1889) - **339**
TONAZZI Louise Anne-Marie (1861-1904) - 338 - 339 - 340
TONAZZI Marice Louis (1890-) - **340**
TOURNIER Bernadette (1957-) - 25
TOURTE Etienne Paul (1925-) - 283
TOURTE Joseph Léon (1881-1953) - 283
TOURTE Léontine (1924-) - 283
TOURTE Lucien (1917-) - 283

Etat des personnes étant Nées où Mariées où décédées où concessionnaires
à Ponérihouen

TOURTE Lucienne (1920-) - 283
TOURTE Marthe (1923-) - 283
TOURTE Maxime (1918-) - 283
TOURTE Paulette (1921-) - 283
TOURTE Pierre Maruis (1932-1992) - 283
TOUTMY Jules Pierre Leon (1888-1946) - 330
TRAYNARD Adrien Joseph (1887-1955) - 341
TRAYNARD René Henri Edouard (1916-1994) - **341**
TRIGALLEAU Georges (1904-1957) - 233
TRIN Georges (1900-1957) - 216
TROUILLET Henri Yves Ernest - 309
TROUILLET Yves Ernest Henri - 309
TROUILLOT Paule (1917-) - 100
TUAL Constance Edith (1909-1998) - 227
TUAL Eleonore Marie Eugénie - 99 - 108
TUAL Léon (1907-1991) - 227
TUAL Nicole (1925-) - 101

U

UNGUY dite OUENGUEY Isabelle (1844-1900) - 261 - 262 - 263 - 264 - 265 - 266 - **342**

V

VANGOU Marie (1848-) - **343**
VANHALLE Lucien (1909-1936) - 264
VAUTRIN Emile Jules Alfred (1907-1949) - 96
VERLAGUET Jeanne Louise Léonie (1895-) - 218
VIAUD Augusrine (1870-) - 346
VIAUD Emilie Marie Victorine (1878-1967) - 346
VIAUD Eugène (1880-) - **344** - 346
VIAUD Léontine (1875-) - **345** - 346
VIAUD Pierre (1834-1882) - 344 - 345 - **346**
VIAUD Pierre (1800-) - 346
VIGNOLO Félix (1842-1891) - **347**
VILLEDEU Marie Thérèse Eugénie (1888-1975) - 128
VILOTTE Marie - 269
VOLCY Maurice Albert (1910-1955) - 120 - **348**
VOLEY Louise Alphonsine (-1932) - 306 - 307 - 309 - 311 - **349**
VRAY Marguerite Marie (1876-1958) - 33 - 34
VUILLAMIER Gustave Raoul (1866-1893) - **350**
VUILLAMIER Marie Paule Octavie (1893-1893) - 350

W

WATANABE Alain - 349
WEISS Georges (1918-2013) - 283
WEISS Henri - 283
WIERTH Marie Augustine Adélaïde (1851-1911) - 102
WILLIAMS Georgina (1903-1967) - 139
WILLIS Jacky (1900-) - 172 - 205
WINISDOERFFER André - 145
WOLLENWEBER Adolphe (1850-1917) - **351**
WOLLENWEBER Ferdinand René (1891-) - 351
WRIGHT Eudoxe (1924-) - 283
WRIGHT Georges (1827-1888) - 352 - 353
WRIGHT Nancy (1875-1951) - 42 - **352**
WRIGHT Sarah (1911-1954) - 131 - 196

Etat des personnes étant Nées où Mariées où décédées où concessionnaires
à Ponérihouen

WRIGHT Sarah (1867-) - 174 - 182 - **353**
WRIGHT Sergine - 283
WRIGHT Yvette - 283

X

X (1900-) - 143